

**MINISTERE DE LA SANTE**

-----  
**SECRETARIAT GENERAL**

-----  
**DIRECTION DES ETUDES  
ET DE LA PLANIFICATION**

**BURKINA FASO**

-----  
**Unité – Progrès – Justice**



# ANNUAIRE STATISTIQUE 2003

**Direction des Etudes et de la Planification. 03 BP 7009 Ouagadougou 03. Tel : 50-32-46-62**

Septembre 2004

## TABLE DES MATIERES

Liste des sigles et abréviations.....	V
Introduction.....	1
<b>I. Informations générales</b>	
Carte du Burkina Faso présentant les districts sanitaire.....	3
Indicateurs démographiques.....	4
Indicateurs socio-économiques.....	4
Evolution du budget de la santé et des dépenses (en millions de FCFA).....	5
Evolution des infrastructures de santé .....	5
Evolution des effectifs du personnel de santé .....	6
Evolution de quelques indicateurs de santé.....	6
Indicateurs nutritionnels.....	7
Evolution couverture vaccinale des enfants de 0 à 11 mois.....	8
Coûts des actes médicaux au niveau des CM/CMA (F CFA).....	8
Tarif moyen des actes au niveau du CSPS (F CFA).....	8
Niveau et structures des dépenses de santé.....	9
Accès, besoins, utilisation et satisfaction des services médicaux.....	10
Population par groupe d'âge et par district.....	11
Situation des formations sanitaires en 2002.....	13
Rayon moyen d'action théorique des CSPS.....	15
Couverture théorique en CM/CMA et en CSPS.....	17
Situation générale du personnel de santé du Ministère de la santé en fin 2001.....	19
Situation spécifique du personnel de santé dans les structures de soins publiques en fin 2001.....	20
Situation du personnel d'administration, de gestion et de maintenance du Ministère de la santé en fin 2001.....	21
Situation du personnel de soutien du Ministère de la santé en fin 2001.....	22
Situation du personnel dans les structures de soins par région.....	23
Situation des CSPS répondant aux normes minimales en personnel.....	27

## **II. Activités des districts sanitaires**

### **Activités de santé maternelle**

Couverture prénatale.....	31
Proportion de femmes enceintes vues au premier trimestre.....	33
Dépistage des grossesses à risque.....	35
Utilisation des méthodes contraceptives.....	37
Prévalence contraceptive.....	39
Accouchements assistés.....	41
Situation des naissances enregistrées selon le poids à la naissance.....	45
Situation des naissances enregistrées selon le terme de la grossesse.....	47
Mortinatalité et mortalité périnatale précoce.....	49
Proportion des accouchements dystociques.....	51
Couverture en consultation postnatale.....	53
Situation des avortements selon le type.....	55
Mortalité maternelle dans les maternités par district.....	57
Les causes de décès maternel.....	59
Interventions obstétricales.....	60

### **Surveillance nutritionnelle**

Résultats des activités de surveillance de la croissance.....	62
Nombre de références pour malnutrition.....	64
Devenir des enfants malnutris pris en charge au niveau des unités de récupération.....	66

### **Activités curatives des formations sanitaires au niveau district**

Situation des nouveaux consultants par tranche d'âge.....	69
Situation des nouveaux consultants selon la distance.....	73
Taux de fréquentation des formations sanitaires.....	75

### **Maladies sexuellement transmissibles**

Ulcération génitale .....	79
Écoulement urétral.....	81
Écoulement vaginal.....	83
Conjonctivite purulente du nouveau-né.....	85
Autres syndromes MST.....	87

<b>Consultations externes et hospitalisations dans les formations sanitaires au niveau district</b>	
Principaux motifs d'évacuation.....	90
Mortalité à l'hospitalisation dans les formations sanitaires en 2003.....	92
Durée moyenne d'hospitalisation dans les formations sanitaires au niveau district.....	94
Evasions en hospitalisation.....	96
Distribution nosologique des nouveaux cas en consultation externe dans les formations sanitaires au niveau district.....	98
Distribution des 10 principaux motifs de consultation.....	100
Distribution nosologique des nouveaux cas hospitalisés dans les formations sanitaires au niveau district.....	101
Répartition des 10 principaux motifs d'hospitalisation dans les formations sanitaires au niveau district.....	103
Principales causes de décès dans les formations sanitaires au niveau district.....	104
Activités chirurgicale des districts.....	105

#### **Activités de laboratoire**

Situation des examens de laboratoire réalisés au niveau district.....	108
-----------------------------------------------------------------------	-----

#### **Activités d'éducation pour la santé**

Séances éducation pour la santé au niveau district et thèmes traités.....	115
---------------------------------------------------------------------------	-----

#### **Couverture vaccinale**

Taux de couverture vaccinale par antigène.....	120
------------------------------------------------	-----

#### **Maladies d'intérêt spécial**

Nombre de cas et létalité de la méningite.....	124
Situation des cas et des décès de rougeole.....	127
Données de dépistage de la tuberculose en 2003.....	128
Résultats du traitement de la tuberculose en 2003.....	130
Données sur le dépistage des cas de lèpre en 2003.....	132
Evolution des cas de ver de guinée dans les districts sanitaires.....	134
Notification et isolement des cas de ver de guinée.....	135
Activités des services de l'Office de santé des travailleurs	136

### **III. Activités des hôpitaux**

Consultations externes.....	140
Hospitalisations.....	144
Malades hospitalisés selon leur origine géographique.....	149
Accouchements et situation des naissances.....	153
Situation des avortements.....	154
Interventions gyneco-obstétricales.....	155
Causes des décès maternels .....	156
Activités de laboratoire.....	158
Fibroscopie.....	161
Activités de radiologie.....	163
Activités chirurgicales.....	166
Nosologie des consultations externes.....	168
Données sur les hospitalisations.....	173
Conclusion.....	179

## **LISTE DES SIGLES ET ABREVIATIONS**

<b>AA</b>	: accoucheuse auxiliaire
<b>ACH</b>	: adjoint des cadres hospitaliers
<b>AIS</b>	: agent itinérant de santé
<b>ASLO</b>	: antistreptolysines
<b>ASP</b>	: abdomen sans préparation
<b>BCG</b>	: bacille de Calmette et Guérin
<b>BK</b>	: bacille de Koch
<b>BW</b>	: réaction de Bordet-Wassermann
<b>C</b>	: cas
<b>CHN</b>	: centre hospitalier national
<b>CHR</b>	: centre hospitalier régional
<b>CM</b>	: centre médical
<b>CMA</b>	: centre médical avec antenne chirurgicale
<b>CPN</b>	: consultation prénatale
<b>CPK</b>	: créatine phospho-kinase
<b>CRP</b>	: protéine –c-réactive
<b>CSLP</b>	: cadre stratégique de lutte contre la pauvreté
<b>CSPS</b>	: centre de santé et de promotion sociale
<b>D</b>	: décès
<b>DIU</b>	: dispositif intra-utérin
<b>DRS</b>	: direction régionale de la santé
<b>DS</b>	: district sanitaire
<b>DTCP</b>	: diphtérie-tétanos-coqueluche-Poliomyélite
<b>ECBU</b>	: examen cyto bactériologique des urines
<b>EDS</b>	: enquête démographique et de santé
<b>F</b>	: féminin
<b>FS</b>	: formation sanitaire
<b>FSH</b>	: gonadotrophine ou gonadostimuline A
<b>HSG</b>	: hystero-salpingographie
<b>HTA</b>	: hypertension artérielle
<b>IB</b>	: infirmier breveté
<b>IDE</b>	: infirmier diplômé d'état
<b>INSD</b>	: institut national de la statistique et de la démographie
<b>IRA</b>	: infection respiratoire aiguë
<b>KOP</b>	: kyste œuf parasite
<b>LCR</b>	: liquide céphalo rachidien
<b>LH</b>	: hormone lutéinisante gonadotrope
<b>M</b>	: masculin
<b>MA</b>	: matrone
<b>MCS</b>	: méningite cérébro-spinale
<b>ME</b>	: maïeticien d'état

**MST** : maladie sexuellement transmissible  
**ORL** : otorhinolaryngologie  
**PCT** : polychimiothérapie  
**PDF** : produits de dégradation du fibrinogène  
**PF** : planification familiale  
**RAA** : rhumatisme articulaire aigu  
**RGHP** : recensement général de la population et de l'habitat  
**RH** : rhésus  
**SFE** : sage femme d'état  
**SIDA** : syndrome immunodéficientaire acquis  
**TC** : temps de coagulation  
**TIG** : test immunologique de grossesse  
**TOGD** : transit oesogastro-duedonal  
**TPHA** : treponema pallidum hemagglutination assay  
**TRO** : thérapie de réhydratation par voie orale  
**TS** : temps de saignement  
**T3** : triiodothyronine  
**T4** : thyroxine  
**UIV** : urographie intraveineuse  
**VIH** : virus d'immunodéficience humaine  
**VS** : vitesse de sédimentation  
**VAA** : vaccin antiamaril  
**VAR** : vaccin antirougeoleux





## **INTRODUCTION**

Le Ministère de la Santé, à travers la Direction des Etudes et de la Planification (DEP), propose aux utilisateurs, aux acteurs du niveau opérationnel et aux partenaires, l'édition 2003 de l'annuaire statistique.

Cet annuaire qui agrège les données des différentes structures de soins du secteur public se veut être un outil de communication entre les différents intervenants dans le secteur de la santé et un outil de rétroinformation à l'endroit du niveau opérationnel.

Les résultats présentés synthétisent l'ensemble des productions statistiques des services de santé de premier niveau et des hôpitaux sur la base des rapports trimestriels d'activités transmis à la DEP. Cette année nous enregistrons un taux de complétude de **100%** pour les rapports trimestriels des districts.

Au niveau des hôpitaux, le taux de complétude est de **92,3%** et correspond à un manque de 4 rapports trimestriels du Centre Hospitalier Universitaire Yalgado Ouédraogo. Cette situation fort déplorable, invite l'ensemble des acteurs à plus de rigueur dans le traitement de l'information sanitaire, base de tout processus de gestion qui se veut rationnel.

Le présent document se subdivise en 3 parties essentielles :

- les informations générales sur le Burkina Faso
- les activités des districts sanitaires
- les activités des hôpitaux régionaux et nationaux.

Les informations relatives aux différents programmes spécifiques mis en œuvre au plan national ont été analysées sur base des productions statistiques transmises par les unités de coordination de ces programmes ; Il s'agit des activités de vaccination, de surveillance épidémiologique, de lutte contre la lèpre, la tuberculose, le Ver de Guinée.

Quelques innovations cette année ont consisté à l'intégration d'indicateurs socio-économiques de base issus de différentes évaluations menées au plan national et à l'affinage de certains indicateurs en matière de santé maternelle et infantile.

Les données sont présentées selon le découpage du pays en 53 districts du fait de la non opérationnalité des nouveaux districts au cours de l'année 2003.

# 1

## INFORMATIONS GENERALES

# Carte du Burkina Faso



## INDICATEURS DEMOGRAPHIQUES

Indicateur	Niveau	Année	Source
Population totale	<b>12 419 677</b>	2003	estimation
Rapport de masculinité	93,1	2002	INSD
Taux d'accroissement annuel (%)	2,38	1996	RGPH
Nombre de naissances vivantes	518 373	2003	INSD
Population des enfants de 0 à 4 ans	2 377 291	2003	INSD
Proportion des femmes de 15 à 44 ans	2 496 849	2003	INSD
Indice synthétique de fécondité	6,2	2003	EDS 2003
Pourcentage de la population urbaine	15,5	1996	RGPH
Taux brut de natalité (pour 1000)	46,1	1996	RGPH
Taux brut de mortalité (pour 1000)	14,8	1996	RGPH
Taux de mortalité infantile (pour 1000)	83	2003	EDS 2003
Probabilité de décès entre 1 et 5 ans (pour 1000 naissances vivantes)	184	2003	EDS 2003
Taux de mortalité maternelle (pour 100 000 naissances vivantes)	484	1998	EDS 1998-1999

## INDICATEURS SOCIO-ECONOMIQUES

Indicateur	Niveau	Année	Source
PIB par habitant	182 000 FCFA	2002	Statistiques Ministère économie
Taux d'accroissement annuel du PNB	4,90%	2002	Statistiques Ministère économie
Indice de Développement Humain	0,276	1998	PNUD
% de la population totale vivant en dessous du seuil de pauvreté	46,4%	2003	INSD
% de la population urbaine vivant en dessous du seuil de pauvreté	19,9%	2003	INSD
% de la population rurale vivant en dessous du seuil de pauvreté	52,3%	2003	INSD
Taux d'alphabétisation des femmes adultes	15,2%	2003	INSD
Taux d'alphabétisation des hommes adultes	29,4%	2003	INSD
% de la population ayant accès à l'eau potable en milieu urbain*	88,5%	2003	INSD
% de la population ayant accès à l'eau potable en milieu rural*	64,2%	2003	INSD
Espérance de vie à la naissance	53,8	1996	RGPH

\* Il s'agit de l'eau provenant de puits busés, de forage, de fontaine publique, et de robinet.

## EVOLUTION DU BUDGET DE LA SANTE ET DES DEPENSES (en millions de F.CFA)

Années	Personnel	Matériel	Transferts courants	Invest.	Total Dépense Santé	Budget Etat	% budget Santé	Normes OMS (10% budget Etat)
1991	5 379	1 439,30	385,90	5 041,80	12 246	148 700	8,235	14 870
1992	5 125,50	1 841,60	457,40	4 830,60	12 255,10	164 190	7,464	16 419
1993	5 468,90	2 170,80	604,40	3 898,80	12 142,90	179 000	6,784	17 900
1994	6 008,40	4 285,30	2 311,50	6 181,10	18 786,30	206 540	9,096	20 654
1995	8 283,40	4 329,00	-	5 321,00	17 933,40	225 884	7,939	22 588,40
1996	5 322,72	3 128,31	4 297,65	16 847,32	29 596	360 739,33	8,204	36 073,93
1997	5 530	2 260	6 750	16 550	31 090	345 853,64	8,989	34 585,36
1998	8 430	3 070	7 200	14 680	33 380	419 015,30	7,966	41 901,53
1999	6 304,49	3 667,85	8 363,41	19 282,36	37 618,11	412 761,80	9,114	41 276,18
2000	6 112,04	4 017,50	8 939,65	13 832,99	32 902,18	409 495,80	8,035	40 949,58
2001	7 971,37	4 281,02	9 833,62	8 667,99	30 754,00	486 383,51	6,323	48 638,35
2002	9 250,50	4 690,34	10 128,62	13 226,82	37 296,28	526 299	7,09	52 629
2003	10 697,35	5 411,17	10 860,55	13 165,22	40 134,29	558 128	7,19	55 812

Source: Statistiques DAF/Santé

## EVOLUTION DES INFRASTRUCTURES DE SANTE

Années	CHR/CHN	CMA	CM	CSPS	DISPENSAIRE	MATER-NITE	TOTAL
1990	11		70	577	123	16	797
1991	11		68	588	107	10	784
1992	11		68	602	111	11	803
1993	11		67	612	119	14	823
1994	11	17	57	626	131	15	857
1995	11	17	61	677	116	16	898
1996	11	18	68	721	130	27	975
1997	11	25	44	740	128	18	966
1998	11	30	42	769	130	17	999
1999	11	30	42	774	145	17	1019
2000	11	31	41	798	145	46	1072
2001	12	33	36	835	145	46	1107
2002	12	36	28	1051	87	39	1253
2003	12	38	33	1147	93	28	1351

Source: Statistiques DEP/Santé

## EVOLUTION DES EFFECTIFS DU PERSONNEL DE SANTE

Années	Médecins	Chirurgiens dentistes	Pharma ciens	Sage Femme d'Etat	IDE	IB	Total
1991	312	19	103	307	1071	1225	3037
1992							
1993	303	20	58	315	825	1 278	2 799
1994	335		114	352	904	1 199	2 904
1995	392	29	69	349	1 086	1 286	3 211
1996	361	31	48	369	1 309	1 279	3 397
1997	500	26	104	460	1 514	1 430	4 034
1998*	129	11	11	196	821	819	1 987
1999	406	25	77	347	1 051	1 191	3 097
2000	251	17	77	280	1 226	138	1 989
2001	326	---	88	406	1 560	1 384	3 764
2002**	490	36	60	576	1 698	1 492	4 252

Source: *Annuaire statistique DEP/Santé*, En 1998, il s'agit des médecins dans les formations sanitaires de base

\*\* : source : DRH : il s'agit de l'ensemble du personnel du ministère de la santé (niveau central, intermédiaire et périphérique)

## EVOLUTION DE QUELQUES INDICATEURS DE SANTE

Années	Taux						Rayon d'action moyen en CSPS (Km)*
	Mortalité Infantile (pr 1 000)**	Mortalité Maternelle (pr 100 000)**	Prévalence VIH***	Prévalence contra ceptive (%) *	Couverture Prénatale (%)*	Utilisation Formation sanitaire (%)*	
1991	114,60	566	-	6,30	38,40	22,83	
1992	124,00	566	-	9,10	47,24	22,86	10,50
1993	93,70	566	-	9,33	45,60	21,95	10,70
1994	93,7	566	-	2,44	42,31	17,81	10,09
1995	93,7	566	-	8,32	47,77	18,17	10,40
1996	107,00	566	-	9,79	55,19	21,16	9,98
1997	107,00	566	7,17	9,11	59,16	20,00	9,69
1998	107,00	566	7,09	10,20	58,06	19,81	9,66
1999	105,00	484	6,3	11,84	64,26	20,65	9,55
2000	105,00	484	5,4	10,67	61,05	20,56	9,37
2001	105,00	484	4,8	12,60	60,75	21,60	9,18
2002	105,00	484	4,4	14,48	54,08	27,11	9,07
2003	83	484	4,2	15,85	70,87	32,49	8,68

Source: -\* *Annuaire Statistique DEP/Santé*

-\*\* *EDS 1998-1999*

\*\*\**SP/CNLS*

## INDICATEURS NUTRITIONNELS

	% retard de croissance	% émacié	% insuffisance pondérale	Participation à programme	
				nutrition	suivi croiss.
<b>Ensemble</b>	44,5	19,0	42,2	15,8	40,5
<b>Milieu de résidence</b>					
Rural	46,8	19,1	44,5	14,2	34,9
Urbain	29,7	18,7	27,0	26,8	78,2
Urbain pauvre	27,5	18,5	24,2	23,2	75,9
<b>Région de résidence</b>					
Hauts Bassins	38,8	14,7	36,4	12,2	46,5
Boucle du Mouhoun	39,4	17,4	41,0	4,9	22,9
Sahel	50,0	19,6	45,7	12,4	20,8
Est	59,9	25,2	56,1	10,3	30,8
Sud Ouest	45,6	10,4	34,4	9,0	9,9
Centre Nord	39,6	15,5	36,8	42,5	61,3
Centre Ouest	44,7	15,4	38,0	25,0	60,1
Plateau Central	52,2	14,1	47,0	23,5	68,2
Nord	46,1	22,1	43,5	16,4	27,8
Centre Est	41,4	30,9	52,2	8,0	42,3
Centre	31,7	21,8	31,9	13,4	73,9
Cascades	48,9	14,2	34,8	26,5	24,6
Centre Sud	50,6	18,1	45,5	4,3	18,2
<b>Groupe socio-économique</b>					
Public	31,1	17,5	22,5	38,6	84,1
Privé formel	29,6	17,1	26,4	24,4	72,8
Privé informel	39,9	16,7	34,6	19,8	49,3
Agric. Indépendant	46,2	19,2	44,1	14,4	36,3
Autre Indépendant	39,0	18,7	36,2	21,4	58,0
Sans emploi	39,3	18,6	35,4	16,9	53,1
Autre	0,0	100,0	50,0	0,0	100,0
<b>Sexe et âge révolu</b>					
<b>Garçon</b>	46,8	19,8	43,4	15,6	41,0
0	20,2	18,0	22,8	18,6	46,3
1	51,9	27,1	57,1	14,2	42,1
2	51,4	24,3	56,0	16,5	42,2
3	56,1	16,9	43,5	15,5	38,9
4	55,5	13,6	39,4	12,6	35,1
<b>File</b>	42,3	18,2	41,0	16,1	40,1
0	14,8	21,2	22,3	17,8	44,1
1	48,4	24,8	48,4	16,2	42,4
2	51,4	19,8	53,2	14,6	38,6
3	52,4	14,4	45,4	16,9	39,4
4	47,7	10,6	37,2	14,6	35,3

Source : Enquête sur les conditions de vie des ménages 2003-INSD

## EVOLUTION COUVERTURE VACCINALE DES ENFANTS DE 0 A 11 MOIS

Années	BCG	DTC polio 3	Rougeole	Fièvre jaune	Antigène	An 2001	An 2002	An 2003
1991	64,24	29,33	38,55		DTCP1:	86,27	89,44	96,55
1992	64,57	40,00	70,00	33,00	DTCP3:	64,26	69,53	78,30
1993	72,00	48,00	43,00	44,00				
1994	66,08	40,07	45,74	45,00				
1995	78,03	47,29	55,59	56,00				
1996	64,00	37,00	61,00	47,00				
1997	46,00	28,00	33,00	27,00				
1998	52,00	31,00	48,00	33,00				
1999	60,00	42,00	43,00	43,00				
2000	78,58	55,99	57,69	54,95				
2001	84,46	64,26	65,44	51,95				
2002	90,96	69,53	64,63	61,85				
2003	86,32	78,30	71,08	66,32				

Source: Statistiques DEP/Santé

## COUTS DES ACTES MEDICAUX AU NIVEAU DES CM/CMA (F CFA)\*

	Accouche-ment eutocique	Accouchement dystocique.	Césarienne	appendicectomie	Grossesse extra utérine	Cure hydrocèle	Parage	Occlusion intestinale	Cure herniaire
Houndé	7 050	8 050	33 600	30 750	30 750	34 350	13 200		33 750
Orodara	4 410	7 410	34 945	34 945	34 945	35 945	7 895	53 445	29 360
Nouna	4 150	7 950	6 800	23 000	23 000	23 000	5 000	23 000	18 000
Sebba	4 050	9 150							
Diapaga	7 200	12 200	39 500	34 500	39 500	32 500	17 500	39 500	27 500
Diébougou	4 500	4 500	34 300	26 300	34 300	34 300	10 000		26 300
Kongoussi	4 600	5 100	47 100	47 100	47 100	37 100	64 500	64 500	37 100
Léo	4 800	9 620	37 210	41 360	41 860	31 710		52 730	52 160
Yako	7 300	16 800	61 000	61 000		46 000			51 000
Titao	4 650								
Paul VI	14 275	16 000	84 000	81 250	77 250	53 250			52 750
Zabré	3 300	5 500	86 500	79 000		48 200	32 700		48 200
Coût total moyen	5 857	9 298	46 496	45 912	41 151	37 636	21 542	46 635	35 612

Source: Enquête sur les nouvelles conditionnalités 2001: INSD

\* Il s'agit des coûts imputables aux patients

## TARIF MOYEN DES ACTES AU NIVEAU DU CSPS (FCFA)

Actes	Coût moyen
Consultation adulte	103
Consultation enfant	86
Carnet de vaccination	102
Carnet de santé	150
Pansements et autres soins	183
Injections	78
Hospitalisation ; Mise en observation	268
Accouchement eutocique	905
Ordonnance pour accouchement eutocique	3 150
Ordonnance pour épisiotomie	5 161
Suivi d'une grossesse	1 225
Vaccination d'un enfant	419

Source: Enquête sur les nouvelles conditionnalités 2001 : INSD



## NIVEAU ET STRUCTURE DES DEPENSES DE SANTE.

Sous-groupe	Dépense moyenne par ménage	Part en % dans la Santé	Part en % dans la dépense totale de consommation
Frais de consultations	2 126	6,6	0,2
Frais d'analyses médicales	3 890	10,2	0,4
Médicaments	28 809	75,6	3,3
Frais d'hospitalisation	1 773	4,7	0,2
Autres services médicaux	1 516	4,0	0,2
<b>TOTAL SANTE</b>	<b>38 112</b>	<b>100,0</b>	<b>4,4</b>

Source : Enquête sur les conditions de vie des ménages 2003-INSD

## REPARTITION DES DEPENSES DE SANTE PAR MILIEU DE RESIDENCE.

Rubriques de dépenses sanitaires	Milieu de résidence			
	Urbain		Rural	
	Moyenne par ménage	part % dans la santé	Moyenne par ménage	part % dans la santé
Frais de consultations	7 311	9,1	764	2,8
Frais d'analyses médicales	10 552	13,1	2 140	7,9
Médicaments	58 542	72,9	21 001	77,7
Frais d'hospitalisation	2 536	3,2	1 572	5,8
Autres services médicaux	1 326	1,7	1 565	5,8
<b>TOTAL SANTE</b>	<b>80 268</b>	<b>100,0</b>	<b>27 042</b>	<b>100,0</b>

Source : Enquête sur les conditions de vie des ménages 2003-INSD

## ACCES, BESOINS, UTILISATION ET SATISFACTION DES SERVICES MEDICAUX

	Services médicaux			
	Accès	Besoin	Utilisation	Satisfaction
<b>Ensemble</b>	35.2	5.8	4.2	78.7
<b>Milieu de résidence</b>				
Rural	26.6	5.5	3.8	79.7
Urbain	74.3	6.8	5.8	75.9
<b>Région de résidence</b>				
Hauts Bassins	46.6	5.7	4.4	82.1
Boucle du Mouhoun	33.7	6.0	3.6	84.2
Sahel	21.3	4.9	3.7	85.7
Est	30.1	4.0	3.4	89.6
Sud Ouest	5.3	7.6	4.2	79.5
Centre Nord	21.2	5.5	4.0	87.8
Centre Ouest	29.7	5.6	4.1	60.3
Plateau Central	21.4	8.3	6.6	78.6
Nord	42.6	4.0	2.2	69.6
Centre Est	33.3	6.9	5.2	76.6
Centre	79.3	7.3	6.1	77.4
Cascades	20.9	3.9	3.6	74.9
Centre Sud	29.0	4.3	2.7	66.9
<b>Groupe socio-économique</b>				
Public	81.6	7.8	7.0	86.2
Privé formel	72.0	7.8	7.3	70.4
Privé informel	59.1	7.7	4.8	78.8
Agric. Indépendant	26.7	5.4	3.7	79.1
Autre Indépendant	67.2	5.8	5.0	79.5
Sans emploi	56.9	7.7	5.8	72.8
Autre	73.3	24.3	4.9	0.0
<b>Sexe</b>				
Masculin	35.4	5.7	4.0	77.6
Féminin	35.1	5.9	4.4	79.7
<b>Âge</b>				
0-4	31.6	9.0	7.2	83.0
5-9	32.4	3.6	2.3	83.0
10-14	33.9	2.6	1.4	80.4
15-19	36.7	3.1	2.1	76.6
20-29	39.6	5.0	4.1	76.2
30-39	38.9	6.6	5.2	76.9
40-49	35.2	6.8	5.1	82.4
50-59	31.8	6.2	2.5	78.8
60+	35.4	10.5	6.5	71.0

Source : Enquête sur les conditions de vie des ménages 2003-INSD

### Evolution du Taux de consultation selon le sexe, le milieu de résidence et le niveau de vie

Sexe	1998			2003		
	Urbain	Rural	Total	Urbain	Rural	Total
Homme	4,7	2,4	2,8	5,4	3,7	4,0
Femme	5,8	2,5	3,1	6,1	4,0	4,4
<b>Ensemble</b>	<b>5,2</b>	<b>2,5</b>	<b>2,9</b>	<b>5,8</b>	<b>3,8</b>	<b>4,2</b>

Source : Profil de la pauvreté au Burkina Faso- INSD 2003

## POPULATION PAR GROUPE D'AGE ET PAR DISTRICT EN 2003

Region sanitaire	District	Population totale en 2003	Moins d'un an	1-4 ans	5-14 ans	Adulte homme	Adulte femme
Cascades	Banfora	293250	12346	38386	90028	69793	82696
	SINDOU	102355	4309	13398	31423	24360	28864
	<b>Total région</b>	<b>395604</b>	<b>16655</b>	<b>51785</b>	<b>121450</b>	<b>94154</b>	<b>111560</b>
Boucle du Mouhoun	Boromo	193440	8144	25321	59386	46039	54550
	Dédougou	285669	12027	37394	87701	67989	80559
	Nouna	286664	12069	37524	88006	68226	80839
	Solenzo	254526	10716	33317	78139	60577	71776
	Toma	150438	6333	19692	46184	35804	42424
	Tougan	216607	9119	28354	66498	51553	61083
	<b>Total région</b>	<b>1387344</b>	<b>58407</b>	<b>181603</b>	<b>425915</b>	<b>330188</b>	<b>391231</b>
Centre-est	Koupela	289680	12196	37919	88932	68944	81690
	Ouargaye	220336	9276	28842	67643	52440	62135
	Tenkodog	389772	16409	51021	119660	92766	109916
	Zabré	114779	4832	15025	35237	27317	32368
	<b>Total région</b>	<b>1014567</b>	<b>42713</b>	<b>132807</b>	<b>311472</b>	<b>241467</b>	<b>286108</b>
Centre-nord	Barsalogo	123024	5179	16104	37768	29280	34693
	Boulsa	294728	12408	38580	90482	70145	83113
	Kaya	415111	17476	54338	127439	98796	117061
	Kongoussi	250097	10529	32738	76780	59523	70527
	<b>Total région</b>	<b>1082960</b>	<b>45593</b>	<b>141759</b>	<b>332469</b>	<b>257744</b>	<b>305395</b>
Centre-sud	Kombissiri	236331	9950	30936	72554	56247	66645
	Manga	228942	9638	29969	70285	54488	64562
	Po	129807	5465	16992	39851	30894	36606
	Saponé	239284	10074	31322	73460	56950	67478
	<b>Total région</b>	<b>834365</b>	<b>35127</b>	<b>109218</b>	<b>256150</b>	<b>198579</b>	<b>235291</b>
Centre	Kossodo	178714	7524	23394	54865	42534	50397
	Paul VI	107802	4538	14111	33095	25657	30400
	Pissy	522145	21982	68349	160299	124271	147245
	Sect 30	305866	12877	40038	93901	72796	86254
	<b>Total région</b>	<b>1114527</b>	<b>46922</b>	<b>145892</b>	<b>342160</b>	<b>265257</b>	<b>314297</b>
Centre Ouest	Koudougou	357313	15043	46772	109695	85040	100762
	Léo/To	326382	13741	42723	100199	77679	92040
	Nanoro	120654	5080	15794	37041	28716	34025
	Réo	272634	11478	35688	83699	64887	76883
	<b>Total région</b>	<b>1076984</b>	<b>45341</b>	<b>140977</b>	<b>330634</b>	<b>256322</b>	<b>303709</b>
Est	Bogandé	370641	15604	48517	113787	88213	104521
	Diapaga	305228	12850	39954	93705	72644	86074
	Fada	316855	13340	41476	97274	75411	89353
	Pama	57171	2407	7484	17551	13607	16122
	<b>Total région</b>	<b>1049894</b>	<b>44201</b>	<b>137431</b>	<b>322318</b>	<b>249875</b>	<b>296070</b>
Hauts bassins	Dandé	216994	9135	28405	66617	51645	61192
	Houndé	203242	8556	26604	62395	48372	57314
	Orodara	245678	10343	32159	75423	58471	69281
	Secteur 15	319902	13468	41875	98210	76137	90212
	Secteur 22	350615	14761	45896	107639	83446	98873
	<b>Total région</b>	<b>1336431</b>	<b>56264</b>	<b>174939</b>	<b>410284</b>	<b>318071</b>	<b>376874</b>

## POPULATION PAR GROUPE D'AGE ET PAR DISTRICT EN 2003 (suite)

Region sanitaire	District	Population totale en 2003	Moins d'un an	1-4 ans	5-14 ans	Adulte homme	Adulte femme
<b>Nord</b>	Ouahigouya	505949	21300	66229	155326	120416	142678
	Séguénéga	154149	6490	20178	47324	36688	43470
	Titao	138065	5813	18073	42386	32859	38934
	Yako	314316	13233	41144	96495	74807	88637
	<b>Total région</b>	<b>1112480</b>	<b>46835</b>	<b>145624</b>	<b>341531</b>	<b>264770</b>	<b>313719</b>
<b>Plateau central</b>	Boussé	127764	5379	16724	39224	30408	36029
	Ziniaré	234773	9884	30732	72075	55876	66206
	Zorgho	305607	12866	40004	93821	72734	86181
	<b>Total région</b>	<b>668144</b>	<b>28129</b>	<b>87460</b>	<b>205120</b>	<b>159018</b>	<b>188417</b>
<b>Sahel</b>	Djibo	307430	12943	40243	94381	73168	86695
	Dori	242276	10200	31714	74379	57662	68322
	Gorom	132350	5572	17325	40632	31499	37323
	Sebba	150031	6316	19639	46060	35707	42309
	<b>Total région</b>	<b>832087</b>	<b>35031</b>	<b>108920</b>	<b>255451</b>	<b>198037</b>	<b>234649</b>
<b>Sud ouest</b>	Batié	57052	2402	7468	17515	13578	16089
	Dano	173854	7319	22757	53373	41377	49027
	Diébougou	84784	3569	11098	26029	20179	23909
	Gaoua	198599	8361	25997	60970	47267	56005
	<b>Total région</b>	<b>514289</b>	<b>21652</b>	<b>67320</b>	<b>157887</b>	<b>122401</b>	<b>145030</b>
	<b>Total national</b>	<b>12 419 677</b>	<b>522868</b>	<b>1625736</b>	<b>3812841</b>	<b>2955883</b>	<b>3502349</b>

## SITUATION DES FORMATIONS SANITAIRES EN 2003

Region sanitaire	District	CSPS	Disp	maternité	CM	CMA	CHR CHN	FS privées	FS confes- sionnelles	FS para- publiques	FS Forces Armées
Cascades	Banfora	37	1		1	0	1	5	1	3	1
	SINDOU	19	2		1						
	<b>Total région</b>	<b>56</b>	<b>3</b>		<b>2</b>	<b>0</b>	<b>1</b>	<b>5</b>	<b>1</b>	<b>3</b>	<b>1</b>
Boucle du Mouhoun	Boromo	28			1	1					
	Dédougou	23	2		2		1	5	1		1
	Nouna	22				1		4		1	
	Solenzo	21				1					
	Toma	16	1		1				1		
	Tougan	22				1					
	<b>Total région</b>	<b>132</b>	<b>3</b>		<b>4</b>	<b>4</b>	<b>1</b>	<b>9</b>	<b>2</b>	<b>1</b>	<b>1</b>
Centre-est	Koupela	25				1		4	1		
	Ouargaye	21				1			1		
	Tenkodog	30			2		1	1			
	Zabré	7				1					
<b>Total région</b>	<b>83</b>			<b>2</b>	<b>3</b>	<b>1</b>	<b>5</b>	<b>2</b>	<b>0</b>	<b>0</b>	
Centre-nord	Barsalogo	11			1						
	Boulsa	22	3		1	1			1		
	Kaya	32	1		1		1	1	2		1
	Kongoussi	20			2	1			2		
<b>Total région</b>	<b>85</b>	<b>4</b>		<b>5</b>	<b>2</b>	<b>1</b>	<b>1</b>	<b>5</b>	<b>0</b>	<b>1</b>	
Centre-sud	Kombissiri	17				1		2			
	Manga	25	2			1					
	Po	13				1				1	1
	Saponé	13	2			1					
<b>Total région</b>	<b>68</b>	<b>4</b>		<b>0</b>	<b>4</b>	<b>0</b>	<b>2</b>	<b>0</b>	<b>1</b>	<b>1</b>	
Centre	Kossodo	8	9			1		15	2		1
	Paul VI	12				1			1		1
	Pissy	32	8	3	3	1	1	100	2	3	7
	Sect 30	25		2		1	1	25	7		2
<b>Total région</b>	<b>77</b>	<b>17</b>	<b>5</b>	<b>3</b>	<b>4</b>	<b>2</b>	<b>140</b>	<b>12</b>	<b>3</b>	<b>11</b>	
Centre Ouest	Koudougou	46	2	4	2		1	6	2	1	
	Léo/To	34	4			1		1			
	Nanoro	11	1			1			1		
	Réo	27	2	3	1						
<b>Total région</b>	<b>118</b>	<b>9</b>	<b>7</b>	<b>3</b>	<b>2</b>	<b>1</b>	<b>7</b>	<b>3</b>	<b>1</b>	<b>0</b>	
Est	Bogandé	25				1			1		
	Diapaga	21				1			1	1	
	Fada	23	1	1	2		1			5	1
	Pama	6				1					
<b>Total région</b>	<b>75</b>	<b>1</b>	<b>1</b>	<b>2</b>	<b>3</b>	<b>1</b>	<b>0</b>	<b>2</b>	<b>6</b>	<b>1</b>	

## SITUATION DES FORMATIONS SANITAIRES EN 2003 (suite)

Region sanitaire	District	CSPS	Disp	maternité	CM	CMA	CHR CHN	FS privées	FS confes- sionnelles	FS para- publiques	FS Forces Armées
Hauts bassins	Dandé	20			1						
	Houndé	23				1					
	Orodara	34	1			1		1			
	Secteur 15	33	8	1	1			2	3		
	Secteur 22	17	2	1	1		1	18	10	15	2
<b>Total région</b>		127	11	2	3	2	1	21	13	15	2
Nord	Ouahigouya	70	12	10	1		1	4	2	1	1
	Séguénéga	14	4			1					
	Titao	15	6	1	1					0	
	Yako	39	2	1	0	1		1		0	
<b>Total région</b>		138	24	12	2	2	1	5	2	1	1
Plateau central	Boussé	12			1		0	1			
	Ziniaré	29	4			1		1	2		
	Zorgho	30	1			1					
<b>Total région</b>		71	5		1	2	0	2	2	0	0
Sahel	Djibo	16	3		1	1		4			
	Dori	15	1				1			4	1
	Gorom	15	2		1						1
	Sebba	11				1					
<b>Total région</b>		57	6		2	2	1	4	0	4	2
Sud ouest	Batié	8	3		1						
	Dano	17	2		1						
	Diébougou	12				1		1			
	Gaoua	23	1		2		1				1
<b>Total région</b>		60	6		4	1	1	1	0	0	1
<b>Total national</b>		1147	93	28	33	31	12	202	44	35	22

## RAYON MOYEN D'ACTION THEORIQUE DES CSPS EN 2003

REGIONS	District	Superficie (Km²)	Nombre de CSPS	Rayon d'ac-tion moyen théorique (Km)
Cascades	Banfora	15 871	37	11,69
	SINDOU	3 118	19	7,23
	<b>Total région</b>	<b>18 989</b>	<b>56</b>	<b>10,39</b>
Boucle du Mouhoun	Boromo	4 600	28	7,23
	Dédougou	5 700	23	8,88
	Nouna	7 464	22	10,39
	Solenzo	5 400	21	9,05
	Toma	3 200	16	7,98
	Tougan	5 658	22	9,05
	<b>Total région</b>	<b>32 022</b>	<b>132</b>	<b>8,79</b>
	Centre Est	Koupela	2 780	25
Ouargaye		5 656	21	9,26
Tenkodog		5 232	30	7,45
Zabré		1 700	7	8,79
<b>Total région</b>		<b>15 368</b>	<b>83</b>	<b>7,68</b>
Centre-nord	Barsalogho	3 690	11	10,34
	Boulsa	7 555	22	10,46
	Kaya	4 017	32	6,32
	Kongoussi	4 017	20	8,00
	<b>Total région</b>	<b>19 279</b>	<b>85</b>	<b>8,50</b>
Centre-sud	Kombissiri	2 435	17	6,75
	Manga	3 543	25	6,72
	Po	3 843	13	9,70
	Saponé	1 700	13	6,45
	<b>Total région</b>	<b>11 521</b>	<b>68</b>	<b>7,35</b>
Centre	Kossodo	137	8	2,34
	Paul VI	546	12	3,81
	Pissy	190	32	1,38
	Sect 30	1 534	25	4,42
	<b>Total région</b>	<b>2 407</b>	<b>77</b>	<b>3,16</b>
Centre Ouest	Koudougou	4 138	46	5,35
	Léo/To	12 374	34	10,77
	Nanoro	1 562	11	6,72
	Réo	5 165	27	7,81
	<b>Total région</b>	<b>23 239</b>	<b>118</b>	<b>7,92</b>
Est	Bogandé	8 410	25	10,35
	Diapaga	14 780	21	14,97
	Fada	16 925	23	15,31
	Pama	7 600	6	20,08
	<b>Total région</b>	<b>47 715</b>	<b>75</b>	<b>14,23</b>
Hauts bassins	Dandé	3 528	20	7,50
	Houndé	4 706	23	8,07
	Orodara	8 307	34	8,82
	Secteur 15	4 850	33	6,84
	Secteur 22	586	17	3,31
	<b>Total région</b>	<b>21 977</b>	<b>127</b>	<b>7,42</b>

**RAYON MOYEN D'ACTION THEORIQUE DES CSPS EN 2003  
(Suite)**

REGIONS	District	Superficie (Km <sup>2</sup> )	Nombre de CSPS	Rayon d'ac-tion moyen théorique (Km)
Nord	Ouahigouya	7 360	70	5,79
	Séguénéga	1 856	14	6,50
	Titao	4 006	15	9,22
	Yako	4 087	39	5,78
	<b>Total région</b>	<b>17 309</b>	<b>138</b>	<b>6,32</b>
Plateau central	Boussé	1 592	12	6,50
	Ziniaré	2 774	29	5,52
	Zorgho	4 087	30	6,59
	<b>Total région</b>	<b>8 453</b>	<b>71</b>	<b>6,16</b>
Sahel	Djibo	12 273	16	15,63
	Dori	6 920	15	12,12
	Gorom	10 000	15	14,57
	Sebba	6 500	11	13,72
	<b>Total région</b>	<b>35 693</b>	<b>57</b>	<b>14,12</b>
Sud ouest	Batié	3 416	8	11,66
	Dano	4 554	17	9,24
	Diébougou	3 562	12	9,72
	Gaoua	6 045	23	9,15
	<b>Total région</b>	<b>17 577</b>	<b>60</b>	<b>9,66</b>
	<b>Total national</b>	<b>271 549,4</b>	<b>1147</b>	<b>8,68</b>

Au fil des ans, on enregistre une diminution du rayon moyen d'action des formations sanitaires de premier niveau du fait de la construction de nouvelles infrastructures. Ainsi la moyenne nationale est passée de 9,07 km en 2002 à 8,68 km en 2003.



## COUVERTURE THEORIQUE EN CM/CMA ET EN CSPS EN 2003

REGIONS	District	Population en 2003	Nombre CM/CMA	Ratio Hbts/CM/CMA	Nombre de CSPS	Ratio hbts/CSPS
Cascades	Banfora	293250	1	293250	37	7926
	SINDOU	102355	1	102355	19	5387
	<b>Total région</b>	<b>395604</b>	<b>2</b>	<b>197802</b>	<b>56</b>	<b>7064</b>
Boucle du Mouhoun	Boromo	193440	2	96720	28	6909
	Dédougou	285669	2	142835	23	12420
	Nouna	286664	1	286664	22	13030
	Solenzo	254526	1	254526	21	12120
	Toma	150438	1	150438	16	9402
	Tougan	216607	1	216607	22	9846
<b>Total région</b>	<b>1387344</b>	<b>8</b>	<b>173418</b>	<b>132</b>	<b>10510</b>	
Centre Est	Koupela	289680	1	289680	25	11587
	Ouargaye	220336	1	220336	21	10492
	Tenkodog	389772	2	194886	30	12992
	Zabré	114779	1	114779	7	16397
	<b>Total région</b>	<b>1014567</b>	<b>5</b>	<b>202913</b>	<b>83</b>	<b>12224</b>
Centre-nord	Barsalogo	123024	1	123024	11	11184
	Boulsa	294728	2	147364	22	13397
	Kaya	415111	1	415111	32	12972
	Kongoussi	250097	3	83366	20	12505
	<b>Total région</b>	<b>1082960</b>	<b>7</b>	<b>154709</b>	<b>85</b>	<b>12741</b>
Centre-sud	Kombissiri	236331	1	236331	17	13902
	Manga	228942	1	228942	25	9158
	Po	129807	1	129807	13	9985
	Saponé	239284	1	239284	13	18406
	<b>Total région</b>	<b>834365</b>	<b>4</b>	<b>208591</b>	<b>68</b>	<b>12270</b>
Centre	Kossodo	178714	1	178714	8	22339
	Paul VI	107802	1	107802	12	8984
	Pissy	522145	4	130536	32	16317
	Sect 30	305866	1	305866	25	12235
	<b>Total région</b>	<b>1114527</b>	<b>7</b>	<b>159218</b>	<b>77</b>	<b>14474</b>
Centre Ouest	Koudougou	357313	2	178656	46	7768
	Léo/To	326382	1	326382	34	9599
	Nanoro	120654	1	120654	11	10969
	Réo	272634	1	272634	27	10098
	<b>Total région</b>	<b>1076984</b>	<b>5</b>	<b>215397</b>	<b>118</b>	<b>9127</b>
Est	Bogandé	370641	1	370641	25	14826
	Diapaga	305228	1	305228	21	14535
	Fada	316855	2	158427	23	13776
	Pama	57171	1	57171	6	9529
	<b>Total région</b>	<b>1049894</b>	<b>5</b>	<b>209979</b>	<b>75</b>	<b>13999</b>

## COUVERTURE THEORIQUE EN CM/CMA ET EN CSPS EN 2003 (suite)

REGIONS	District	Population en 2003	Nombre de CM/CMA	Ratio Hbts/CM/CMA	Nombre de CSPS	Ratio hbts/CSPS
Hauts bassins	Dandé	216994	1	216994	20	10850
	Houndé	203242	1	203242	23	8837
	Orodara	245678	1	245678	34	7226
	Secteur 15	319902	1	319902	33	9694
	Secteur 22	350615	1	350615	17	20624
	<b>Total région</b>	<b>1336431</b>	<b>5</b>	<b>267286</b>	<b>127</b>	<b>10523</b>
Nord	Ouahigouya	505949	1	505949	70	7228
	Séguénéga	154149	1	154149	14	11011
	Titaou	138065	1	138065	15	9204
	Yako	314316	1	314316	39	8059
	<b>Total région</b>	<b>1112480</b>	<b>4</b>	<b>278120</b>	<b>138</b>	<b>8061</b>
Plateau central	Boussé	127764	1	127764	12	10647
	Ziniaré	234773	1	234773	29	8096
	Zorgho	305607	1	305607	30	10187
	<b>Total région</b>	<b>668144</b>	<b>3</b>	<b>222715</b>	<b>71</b>	<b>9410</b>
Sahel	Djibo	307430	2	153715	16	19214
	Dori	242276	0	-	15	16152
	Gorom	132350	1	132350	15	8823
	Sebba	150031	1	150031	11	13639
	<b>Total région</b>	<b>832087</b>	<b>4</b>	<b>208022</b>	<b>57</b>	<b>14598</b>
Sud ouest	Batié	57052	1	57052	8	7132
	Dano	173854	1	173854	17	10227
	Diébougou	84784	1	84784	12	7065
	Gaoua	198599	2	99299,5	23	8635
	<b>Total région</b>	<b>514289</b>	<b>5</b>	<b>102858</b>	<b>60</b>	<b>8571</b>
	<b>Total national</b>	<b>12 419 677</b>	<b>64</b>	<b>194057</b>	<b>1147</b>	<b>10828</b>

La norme nationale est de 1 CSPS pour 10 000 habitants. A l'image du rayon moyen d'action, cet indice de la couverture sanitaire passive s'est amélioré en passant de 1 CSPS pour 11 536 habitants en 2002, à 1 CSPS pour 10 828 habitants en 2003.

Cependant certaines régions (Sahel, Centre et Est) enregistrent des ratio de couverture nettement supérieurs à la moyenne nationale. Cette situation s'explique certes par l'insuffisance des infrastructures mais également par l'importance de la population pour la région du Centre.

En 2001, La direction des ressources humaines du Ministère de la santé a procédé au recensement général du personnel des structures publiques de la Santé. Cette situation présentée dans les tableaux ci-dessous donne un aperçu de l'ensemble des ressources humaines du Ministère de la santé et aussi la situation du personnel technique officiant dans les structures de soins.

## SITUATION GENERALE DU PERSONNEL DE SANTE DU MINISTERE DE LA SANTE EN FIN 2001

Personnel	Cabinet du ministre	Directions centrales	directions régionales	faculté de médecine	ENSP	CNS	Instituts de recherche	CHN	CHR	districts	OST-CNSS	TOTAL	ratio personnel/ 10 000 habitants
médecin spécialiste	15	31	11	87*		4	5	105	15	2	12	200	0,16495228
médecin généraliste	1	6	14			2		37	44	86	13	203	0,171489275
Chirurgien dentiste	1	0	1				1	9	14	8	2	36	0,030411891
Pharmacien	2	8	9	8		1		17	12	2	1	60	0,050686485
Nutritionniste						5	5					10	0,008447748
préparateur en pharmacie	0	2	5		1	1		12	7	56		84	0,070961079
attaché de santé	2	23	12		68	14		202	172	114	28	635	0,536431967
Infirmier diplômé d'état	0	5	32		15	8	3	239	211	1122	63	1698	1,434427528
infirmier breveté	1	4	19			4	2	224	177	1042	19	1492	1,260403929
sage femme-ME	1	5	4		9			58	62	322	15	476	0,402112782
agent itinérant de santé	0	0	19			1		1	16	840		877	0,740867457
accoucheuse auxiliaire			2					14	39	1025	20	1100	0,929252227
Technicien de laboratoire			6		3	2	4	43	60	69	15	202	0,1706445
Technicien orthopédiste						11						11	0,009292522
Technicien de prothèse dentaire								3			1	4	0,003379099
Technicien de santé								22	5	3		30	0,025343243
manipulateur de radiologie								8	7	12	7	34	0,028722342
Kinésithérapeute								10				10	0,008447748
Aide kinésithérapeute						4						4	0,003379099
Technicien supérieur en épidémiologie		2										2	0,00168955
Technicien d'assainissement		1	13			1			4	13		32	0,027032792
Technicien en génie sanitaire		7										7	0,005813423
Fille de salle	2	11	17		16	9	0	97	82	259		493	0,416473952

ENSP : Ecole nationale de santé publique (Ecole d'infirmières / infirmiers)  
 CNS : centres nationaux spécialisés ( nutrition, lutte contre les maladies...)  
 CHN : Centres hospitaliers nationaux ( au nombre de 3)  
 CHR : Centres hospitaliers régionaux ( au nombre de 11)  
 Districts : districts sanitaires ( au nombre de 53 districts)  
 OST : office de santé des travailleurs  
 CNSS : caisse nationale de sécurité sociale

Soit 1 médecin pour 30 086 habitants.  
 1 infirmier pour 3 711 habitants  
 1 Sage femme pour 24 869 habitants

**SITUATION SPECIFIQUE DU PERSONNEL DE SANTE DANS LES STRUCTURES DE SOINS PUBLIQUES EN FIN 2001  
(Personnel dispensant effectivement les soins)**

Personnel	CHN	CHR	districts	OST-CNSS	TOTAL	Ratio personnel pour 10 000 habitants	
médecin spécialiste	105	15	2	12	134	0,113199817	1médecin spécialiste / 88339 habitants
médecin généraliste	37	44	86	13	180	0,152059455	1 médecin généraliste / 65764 habitants
Chirurgien dentiste	9	14	8	2	33	0,027877567	1 p 358711
pharmacien	17	12	2	1	32	0,027032792	1 p 369921
nutritionniste					0	0	
préparateur en pharmacie	12	7	56		75	0,063358106	1 p 157833
attaché de santé	202	172	114	28	516	0,435903772	1 p 22941
Infirmier diplômé d'état	239	211	1122	63	1635	1,381206718	1 p 7240
infirmier breveté	224	177	1042	19	1462	1,235060687	1 p 8097
sage femme	58	62	322	15	457	0,386062061	1 p 25903
agent itinérant de santé	1	16	840		857	0,723971962	1 p 13813
accoucheuse auxiliaire	14	39	1025	20	1098	0,927562677	1 p 10781
technicien de laboratoire	43	60	69	15	187	0,157972879	1 p 63302
technicien orthopédiste					0	0	
technicien de prothèse dentaire	3			1	4	0,003379099	1 p 2959369
technicien de santé	22	5	3		30	0,025343243	1 p 394583
manipulateur de radiologie	8	7	12	7	34	0,028722342	1 p 348161
kinésithérapeute	10				10	0,008447748	1 p 1183748
Aide kinésithérapeute					0	0	
Technicien supérieur en épidémiologie					0	0	
Technicien d'assainissement		4	13		17	0,014361171	1 p 696322
technicien en génie sanitaire					0	0	
Fille de salle	97	82	259		438	0,370011341	1 p 27026

Soit 1 médecin pour 37 699 habitants

1 infirmier pour 3 822 habitants

1 sage femme pour 25 903 habitants

**Situation du personnel d'administration, de gestion et de maintenance  
du Ministère de la Santé en fin 2001.**

Personnel	administration	Formation	structures	TOTAL
	gestion	recherche	de soins	
Administrateur civil	7	0	1	<b>8</b>
Administrateur des hôpitaux	6	2	18	<b>26</b>
Gestionnaires des hôpitaux	24	4	51	<b>79</b>
Adjoint des cadres hospitalier	7	0	5	<b>12</b>
Administrateur des services financiers	2	0	5	<b>7</b>
Inspecteur du trésor	0	1	2	<b>3</b>
Economiste	3	0	3	<b>6</b>
Gestionnaire des ressources humaines	4	0	0	<b>4</b>
Sécretaire de direction	3	2	3	<b>8</b>
Comptable	3	2	8	<b>13</b>
Aide comptable	10	5	16	<b>31</b>
Adjoint administratif	7	0	5	<b>12</b>
Adjoint de secrétariat	6	1	3	<b>10</b>
Adjoint des services financiers	6	0	3	<b>9</b>
adjoint de comptabilité	4	0	3	<b>7</b>
agent administratif	0	0	1	<b>1</b>
agent des services financiers	2	0	3	<b>5</b>
Attaché ou conseiller des affaires sociales	0	1	4	<b>5</b>
Adjoint/ éducateur social	1	2	5	<b>8</b>
Psychologue	1	0	7	<b>8</b>
Sociologue	0	2	1	<b>3</b>
socio-anthropologue	0	1	0	<b>1</b>
Démographe	0	1	0	<b>1</b>
Géographe	0	2	0	<b>2</b>
Biométéorologue	0	1	0	<b>1</b>
Informaticien	2	1	4	<b>7</b>
statisticien sanitaire	2	0	0	<b>2</b>
Adjoint de statistique	2	0	0	<b>2</b>
Documentaliste	2	2	1	<b>5</b>
ingénieur biomédical	3	0	1	<b>4</b>
technicien biomédical	9	0	3	<b>12</b>
Architecte	1	0	0	<b>1</b>
electricien batiment	1	0	5	<b>6</b>
Plombier	0	0	5	<b>5</b>
electro-mécanicien	0	0	4	<b>4</b>
Electronicien	0	0	3	<b>3</b>
Mécanicien automobile	30	3	2	<b>35</b>
Electricien automobile	1	0	2	<b>3</b>
Soudeur	3	0	1	<b>4</b>
Tôlier	1	0	0	<b>1</b>
Peintre	1	0	0	<b>1</b>
autres ouvriers spécialisés	0	0	3	<b>3</b>

## Situation du personnel de soutien du Ministère de la santé en fin 2001.

Personnel	administration gestion	Formation recherche	structures de soins	TOTAL
Secrétaire médical	0	0	2	<b>2</b>
secrétaire dactylographe	32	14	65	<b>111</b>
opérateur de saisie	0	8	5	<b>13</b>
gestionnaire des données	0	3	0	<b>3</b>
technicien d'analyse des données	0	1	0	<b>1</b>
agent de bureau	28	9	35	<b>72</b>
agent de liaison	21	9	13	<b>43</b>
agent de vente	0	0	0	<b>0</b>
Standardiste	0	0	14	<b>14</b>
Chauffeur	57	17	132	<b>206</b>
Magasinier	4	0	3	<b>7</b>
Manœuvre	16	5	152	<b>173</b>
Brancardier	0	0	0	<b>0</b>
Gardien	13	18	51	<b>82</b>
Blanchisseur	1	0	41	<b>42</b>
Cuisinier	2	0	50	<b>52</b>
Menuisier	1	0	1	<b>2</b>
Tailleur	0	0	2	<b>2</b>
Attaché des services de santé	1	0	0	<b>1</b>
professeur d'éducation physique	1	0	0	<b>1</b>
Animatrice	1	0	0	<b>1</b>
agent de maîtrise des travaux publics	1	0	0	<b>1</b>
auxiliaire de laboratoire	2	0	0	<b>2</b>
agent prospecteur	2	0	0	<b>2</b>
Captureur	6	0	0	<b>6</b>
opérateur radio	2	0	0	<b>2</b>
Enquêteurs	1	11	0	<b>12</b>

## SITUATION DU PERSONNEL DANS LES STRUCTURES DE SOINS PAR REGION

Région	District	Médecin	Attaché de santé	IDE	IB	Pré Pharm	SFE-ME	ACH Gestion .	Technicien de				AIS	AA/ MA	Chirurgien dentiste
									Labo	Radio	santé	assainis			
cascades	Banfora	2	-	39	38	1	5	1	2	-	-	2	37	27	
	Sindou	1	-	24	14	2	2	2	1	-	-	-	14	26	
	CHR BANFORA	5	15	18	17	1	5	1	3				4	15	3
	<b>Total région</b>	<b>8</b>	<b>15</b>	<b>81</b>	<b>69</b>	<b>4</b>	<b>12</b>	<b>4</b>	<b>6</b>	<b>0</b>	<b>0</b>	<b>2</b>	<b>55</b>	<b>68</b>	<b>3</b>
hauts bassins	Dandé	2	2	22	13	1	3	2	-	-	-	-	15	14	
	Houndé	2	7	27	24	1	5	1	2			1	23	19	1
	Orodara	2	4	38	38	2	4	1	2			1	29	18	
	Secteur 15	2	5	31	37	1	8	1	2	-	-	-	19	38	2
	Secteur 22	2	3	31	40	2	14	-	1	-	-	-	26	61	
	CHN SOURO SANOU	31	58	69	113	3	16		7	13			3	9	5
	<b>Total région</b>	<b>41</b>	<b>79</b>	<b>218</b>	<b>265</b>	<b>10</b>	<b>50</b>	<b>5</b>	<b>14</b>	<b>13</b>	<b>0</b>	<b>2</b>	<b>115</b>	<b>159</b>	<b>8</b>
boucle du mouhoun	Boromo	2	8	25	25	1	5	2	3	-	-	1	21	33	
	Dédougou	2	8	24	41	1	3	2	1	-	-	1	21	25	
	Nouna	2	11	20	23	1	5	1	2	2	1	1	21	21	
	Solenzo	1	4	20	18	1	2	-	3	-	-	-	16	19	
	Toma	1	-	14	21	1	1	1	2	-	-	1	14	14	
	Tougan	2	3	20	25	1	4	-	3	-	-	-	19	26	
	CHR DEDOUGOU	5	25	17	17		4	-	5				1	7	1
	<b>Total région</b>	<b>15</b>	<b>59</b>	<b>140</b>	<b>170</b>	<b>6</b>	<b>24</b>	<b>6</b>	<b>19</b>	<b>2</b>	<b>1</b>	<b>4</b>	<b>113</b>	<b>145</b>	<b>1</b>
Sahel	Djibo	2	4	25	11	1	3	2	2				18	18	
	Dori	2	1	24	17	1	1	1		3		1	12	20	1
	Gorom	2	2	24	16	1	3	2	2	-	-	-	12	11	
	Sebba	2	1	20	16	1	2	1	1	-	-	-	16	14	
	CHR DORI	5	15	17	16	1	3	3	5	2			5	8	
	<b>Total région</b>	<b>13</b>	<b>23</b>	<b>110</b>	<b>76</b>	<b>5</b>	<b>12</b>	<b>9</b>	<b>10</b>	<b>5</b>	<b>0</b>	<b>1</b>	<b>63</b>	<b>71</b>	<b>1</b>
Est	Bogandé	2	3	29	18	1	3	2	2	1	1	-	18	30	
	Diapaga	2	4	29	27	1	6	2	3	2	1	1	19	24	
	Fada	1	1	29	28	-	4	2	1	-	-	8	20	26	
	Pama	1	3	12	7	1	3	1	1	-	-	-	9	10	
	CHR FADA	6	14	25	30	2	9	2	4	5	3		3	10	1
	<b>Total région</b>	<b>12</b>	<b>25</b>	<b>124</b>	<b>110</b>	<b>5</b>	<b>25</b>	<b>9</b>	<b>11</b>	<b>8</b>	<b>5</b>	<b>9</b>	<b>69</b>	<b>100</b>	<b>1</b>
Sud Ouest	Batié	2		21	11	1	1	1	2			1	16	12	
	Dano	1	-	26	20	1	2	1	3	-	-	-	14	15	
	Diébougou	1	5	7	16	1	2	2	1		1	1	6	10	
	Gaoua	1	-	24	10	1	3	1	2	-	-	1	25	17	
	CHR GAOUA	4	14	19	15	1	5	2	3	3		1		2	-
<b>Total région</b>	<b>9</b>	<b>19</b>	<b>97</b>	<b>72</b>	<b>5</b>	<b>13</b>	<b>7</b>	<b>9</b>	<b>3</b>	<b>1</b>	<b>4</b>	<b>45</b>	<b>44</b>	<b>0</b>	

## SITUATION DU PERSONNEL DANS LES STRUCTURES DE SOINS PAR REGION (suite)

Région	District	Médecin	Attaché de santé	IDE	IB	Pré Pharm	SFE-ME	ACH	Technicien de				AIS	AA/ MA	Chirurgien dentiste
									Labo	Radio	santé	assainis			
centre Nord	Barsalogo	2	3	22	6	2	3	1	3	-	-	-	12	14	
	Boulsa	2	2	28	24	2	3	2	1	-	-	-	18	20	
	Kaya	1	4	30	25	2	4	2	3	2	-	-	31	41	1
	Kongoussi	1	4	27	25	2	3	2	2	-	-	1	17	20	
	CHR KAYA	6	20	35	19	2	7	4	6				2	12	1
	<b>Total région</b>	<b>12</b>	<b>33</b>	<b>142</b>	<b>99</b>	<b>10</b>	<b>20</b>	<b>11</b>	<b>15</b>	<b>2</b>	<b>0</b>	<b>1</b>	<b>80</b>	<b>107</b>	<b>2</b>
Centre Ouest	Koudougou	2	-	35	44	1	8	1	2	-	-	1	46	92	
	Léotô	2		37	27	2	6	1	3	2	-	-	20	16	
	Nanoro	1	-	19	14	1	1	-	2	-	-	-	16	12	
	Réo	2	1	23	26	2	4	-	2	-	-	-	23	24	
	CHR KOUDOUGOU	8	37	27	37	2	10	2	11	6	3				3
	<b>Total région</b>	<b>15</b>	<b>38</b>	<b>141</b>	<b>148</b>	<b>8</b>	<b>29</b>	<b>4</b>	<b>20</b>	<b>8</b>	<b>3</b>	<b>1</b>	<b>105</b>	<b>144</b>	<b>3</b>
Centre	Secteur 30	14	5	34	42	2	54	2	4	6	2	-	35	95	
	Kossodo	4	9	18	19	2	12	-	3	-	-	-	7	29	
	Paul VI	7	18	23	27	1	24	3	8	1	-	-	8	59	
	Pissy	6	32	86	61	2	69	-	10	-	20	-	26	73	1
	CHN YALGADO	112	120	116	99	5	33		15	12					3
	HOPITAL PEDIATRIQUE	20	11	34	17			1	12	6					
	<b>Total région</b>	<b>163</b>	<b>195</b>	<b>311</b>	<b>265</b>	<b>12</b>	<b>192</b>	<b>6</b>	<b>52</b>	<b>25</b>	<b>22</b>	<b>0</b>	<b>76</b>	<b>259</b>	<b>1</b>
Centre Sud	Kombissiri	1	3	8	10	1	1	1	1	-	-	-	19	16	
	Pô	1	5	14	19	1	3	1	1	1	-	-	9	11	
	Saponé	1	2	13	11	1	2	1	2	-	-	-	12	14	
	Manga	1	-	14	19	1	1	-	2	-	-	-	15	14	
	<b>Total région</b>	<b>4</b>	<b>10</b>	<b>49</b>	<b>59</b>	<b>4</b>	<b>7</b>	<b>3</b>	<b>6</b>	<b>1</b>	<b>0</b>	<b>0</b>	<b>55</b>	<b>55</b>	<b>0</b>
Plateau central	Ziniaré	3	7	17	24	2	6	1	2			1	13	32	1
	Zorgho	2	2	22	27	1	4	3	1	-	-	1	24	10	
	Boussé	2	0	13	13	1	4	2	2	-	-	-	16	171	
	<b>Total région</b>	<b>7</b>	<b>9</b>	<b>52</b>	<b>64</b>	<b>4</b>	<b>14</b>	<b>6</b>	<b>5</b>	<b>0</b>	<b>0</b>	<b>2</b>	<b>53</b>	<b>213</b>	<b>1</b>
Nord	Ouahigouya	2	1	67	34	1	5	2	3	-	-	1	28	27	
	Séguénéga	2	3	16	15	1	2	2	2	-	-	-	14	12	
	Titao	2	1	13	10	1	1		1	-	-	-	15	13	
	Yako	3	6	33	34	1	8	1	3	-	-	-	33	26	
	CHR OUAHIGOUYA	4	15	36	12		6	1	8						-
	<b>Total région</b>	<b>13</b>	<b>26</b>	<b>165</b>	<b>105</b>	<b>4</b>	<b>22</b>	<b>6</b>	<b>17</b>	<b>0</b>	<b>0</b>	<b>1</b>	<b>90</b>	<b>78</b>	<b>0</b>
Centrze Est	Koupéla	3	8	28	30	1	6	-	4	-	-	-	25	31	
	Ouragaye	1	-	18	9	1	2	1	1	-	-	-	19	17	
	Tenkodogo	2	-	16	31	1	4	1	1	-	-	-	35	39	
	Zabré	-	3	13	2	1	2	1	1	1	-	-	6	10	
	CHR TENKODOGO	9	20	34			7		4	1					
<b>Total région</b>	<b>15</b>	<b>31</b>	<b>109</b>	<b>72</b>	<b>4</b>	<b>21</b>	<b>3</b>	<b>11</b>	<b>2</b>	<b>0</b>	<b>0</b>	<b>85</b>	<b>97</b>	<b>0</b>	
<b>TOTAL NATIONAL</b>		<b>323</b>	<b>327</b>	<b>562</b>	<b>1739</b>	<b>1574</b>	<b>81</b>	<b>441</b>	<b>79</b>	<b>195</b>	<b>69</b>	<b>32</b>	<b>27</b>	<b>1004</b>	<b>1540</b>



## SITUATION DU PERSONNEL DANS LES STRUCTURES DE SOINS PAR REGION (suite)

	District	G/F salle	Manœuvre*	Cptable	Aide comptable	Secrétaire	Chauffeur	Blanchisseur	Gardien	Pharmacien	Administ	Gestionnaire des hôpitaux	Autres	Total
cascades	Banfora	4	12	-		2	5	-	2				4	190
	Sindou	2	3	-		-	1	-	-	-			-	90
	CHR BANFORA	3									2			80
	<b>Total région</b>	<b>9</b>	<b>15</b>	<b>-</b>	<b>-</b>	<b>2</b>	<b>6</b>	<b>-</b>	<b>2</b>	<b>-</b>	<b>2</b>	<b>-</b>	<b>4</b>	<b>360</b>
hauts bassins	Dandé	2	2	-		1	2	-	1				1	83
	Houndé	1	12	1		1	7		5				28	155
	Orodara	3	2				4	2	1				-	146
	Secteur 15	6	2	-		-	1	1	4				1	159
	Secteur 22	8	7	1		-	1	-	6				1	198
	CHN SOURO SANOU					2	2	2	2			7	9	320
	<b>Total région</b>	<b>20</b>	<b>25</b>	<b>2</b>	<b>-</b>	<b>4</b>	<b>17</b>	<b>5</b>	<b>19</b>	<b>-</b>	<b>-</b>	<b>7</b>	<b>40</b>	<b>1 061</b>
boucle du mouhoun	Boromo	5	-	-		1	2	2	1				-	137
	Dédougou	3	2	-		1	-	1					-	136
	Nouna	1	5	-		-	2	1	1				1	122
	Solenzo	4	1	-		1	1	-	-				4	96
	Toma	1	1	-		1	2	-	1				19	95
	Tougan	5	4	-		1	3	1	-				2	121
	CHR DEDOUGOU	7	6		-	2	3	1	3	1	1	1	14	120
	<b>Total région</b>	<b>26</b>	<b>19</b>	<b>-</b>	<b>-</b>	<b>7</b>	<b>13</b>	<b>6</b>	<b>6</b>	<b>1</b>	<b>1</b>	<b>3</b>	<b>40</b>	<b>827</b>
Sahel	Dori	13	4			1	3	1	2	1	2	3	-	165
	Gorom	10	4	-		1	-	2	-				2	89
	Sebba	5	1	-		-	-	-	-	-			-	67
	CHR DORI													-
	<b>Total région</b>	<b>28</b>	<b>9</b>	<b>-</b>	<b>-</b>	<b>2</b>	<b>3</b>	<b>3</b>	<b>2</b>	<b>1</b>	<b>2</b>	<b>3</b>	<b>2</b>	<b>321</b>
Est	Bogandé	5	6	-		-	3	2	3			1	-	132
	Diapaga	7	7	-		1	2	1	-			1	-	116
	Fada	4	7			1	2	-	1			1	1	141
	Pama	1	-	1		-	1	1					-	48
	CHR FADA	6	3	2		-	3		4	1	2	1	11	136
	<b>Total région</b>	<b>23</b>	<b>23</b>	<b>3</b>	<b>-</b>	<b>3</b>	<b>11</b>	<b>4</b>	<b>8</b>	<b>1</b>	<b>2</b>	<b>4</b>	<b>12</b>	<b>573</b>
Sud Ouest	Batié	1		1		2	2					1	3	17
	Dano	1	5	-	1		3	-	-	-			-	93
	Diébougou	4	4				3	1	1				-	66
	Gaoua	3	1	-		1	2	-	1			1	-	94
	CHR GAOUA		14			-	-			1	2	1	-	87
	<b>Total région</b>	<b>23</b>	<b>10</b>	<b>1</b>	<b>1</b>	<b>3</b>	<b>10</b>	<b>1</b>	<b>2</b>	<b>1</b>	<b>2</b>	<b>3</b>	<b>3</b>	<b>357</b>
centre Nord	Barsalogo	2	3	1		1	5	1	-				7	128
	Boulsa	1	1	-		-	1	-	-				4	63
	Kaya	12	2	-	2	3	5	2	2	2	2	2	47	316
	Kongoussi	5	5	-		1	2	1	-				-	118
	CHR KAYA	7					2			2	1		4	101
	<b>Total région</b>	<b>27</b>	<b>11</b>	<b>1</b>	<b>2</b>	<b>5</b>	<b>15</b>	<b>4</b>	<b>2</b>	<b>4</b>	<b>3</b>	<b>2</b>	<b>62</b>	<b>726</b>

## SITUATION DU PERSONNEL DANS LES STRUCTURES DE SOINS PAR REGION (suite)

	District	G/F salle	Manœuvre*	Cptable	Aide comptable	Secrétaire	Chauffeur	Blanchisseur	Gardien	Pharmacien	Administ	Gestionnaire des hôpitaux	Autres	Total
Centre Ouest	Koudougou	7	10	-		1	3	-	3	1			-	257
	Léotô	5	2	-		1	3	-	-				7	134
	Nanoro	1	1	-		-	1						-	69
	Réo	4	5	1		-	2	1	-				2	122
	CHR KOUDOUGOU	12	8		1	1	3	1	2	2	3	4	21	204
	<b>Total région</b>	<b>29</b>	<b>26</b>	<b>1</b>	<b>1</b>	<b>3</b>	<b>12</b>	<b>2</b>	<b>5</b>	<b>3</b>	<b>3</b>	<b>4</b>	<b>30</b>	<b>786</b>
Centre	Secteur 30	15	4	3	1	2	2	-	3	2	1	2	45	375
	Kossodo	13		-		-	1	-	6			1	1	125
	Paul VI	43	3	-		2	3	2	4			5	45	286
	Pissy	38	-	-		1	1	1	-				3	430
	CHN YALGADO	130									1			646
	HOPITAL PEDIATRIQUE	18	9	1	1	5	3	2		3	4	3	34	184
	<b>Total région</b>	<b>257</b>	<b>16</b>	<b>4</b>	<b>2</b>	<b>10</b>	<b>10</b>	<b>5</b>	<b>13</b>	<b>5</b>	<b>6</b>	<b>11</b>	<b>128</b>	<b>2 046</b>
Centre Sud	Kombissiri	4	3	-		1	3	1	20				1	94
	Pô	2	1	-		-	2	2	-				2	75
	Saponé	4	-	-		-	2	-	-				-	65
	Manga	2	4	-		-	4	2	1			1	29	110
	<b>Total région</b>	<b>12</b>	<b>8</b>	<b>-</b>	<b>-</b>	<b>1</b>	<b>11</b>	<b>5</b>	<b>21</b>	<b>-</b>	<b>-</b>	<b>1</b>	<b>32</b>	<b>344</b>
Plateau central	Ziniaré	3	9			1	2		25			1	-	131
	Zorgho	1	15	-		1	5	2	1	1		1	2	106
	Boussé	5	3	-		1	3	-	12			1	6	82
	<b>Total région</b>	<b>9</b>	<b>27</b>	<b>-</b>	<b>-</b>	<b>3</b>	<b>10</b>	<b>2</b>	<b>38</b>	<b>1</b>	<b>-</b>	<b>3</b>	<b>8</b>	<b>319</b>
Nord	Djibo	3	8	-		2	2	2	2			1	2	93
	Ouahigouya	6	3	-		-	8	-	7	-		1	-	202
	Séguénéga	1	2	-		1	2	-	1				-	62
	Titao	3	1	-		-	1	-	-	-		1	-	62
	Yako	4	8	-		-	4	2	-				1	166
	CHR OUAHIGOUYA	13			-	-				1	1	2	-	87
	<b>Total région</b>	<b>30</b>	<b>22</b>	<b>-</b>	<b>-</b>	<b>3</b>	<b>17</b>	<b>4</b>	<b>10</b>	<b>1</b>	<b>1</b>	<b>5</b>	<b>3</b>	<b>672</b>
Centre Est	Koupéla	3	5	-		1	3	1	1				2	152
	Ouragaye	3	6	-		-	2	-	4				-	84
	Tenkodogo	5	2	-		-	1						-	138
	Zabré	4	3	-		-	-	-	1				-	48
	CHR TENKODOGO	9								1	1		5	91
	<b>Total région</b>	<b>24</b>	<b>16</b>	<b>-</b>	<b>-</b>	<b>1</b>	<b>6</b>	<b>1</b>	<b>6</b>	<b>1</b>	<b>1</b>	<b>-</b>	<b>7</b>	<b>513</b>
<b>TOTAL NATIONAL</b>		<b>517</b>	<b>227</b>	<b>12</b>	<b>6</b>	<b>47</b>	<b>141</b>	<b>42</b>	<b>134</b>	<b>19</b>	<b>23</b>	<b>46</b>	<b>371</b>	<b>8 905</b>

.....G/F salle : garçon, fille de salle.

\* Y compris les brancardiers.

**SITUATION DES CSPS REpondant AUX NORMES MINIMALES EN PERSONNEL  
(2003)**

Régions	Province	District	Nombre de CSPS*	Nombre de CSPS remplissant les normes	% CSPS remplissant les normes
<b>Boucle du Mouhoun</b>	LES BALE	Boromo	28	22	78,57%
	MOUHOUN	Dedougou	23	16	69,57%
	KOSSI	Nouna	22	10	45,45%
	BANWA	Solenzo	21	14	66,67%
	SOUROU	Toma	16	12	75,00%
	NAYALA	Tougan	22	16	72,73%
<b>Total Région</b>			<b>132</b>	<b>90</b>	<b>68,18%</b>
<b>CASCADES</b>	COMOE	Banfora	37	31	83,78%
	LERABA	Sindou	19	19	100,00%
<b>Total Région</b>			<b>56</b>	<b>50</b>	<b>89,29%</b>
<b>Centre</b>	KADIOGO	Kossodo	8	4	50,00%
	KADIOGO	Paul VI	12	9	75,00%
	KADIOGO	Pissy	32	18	56,25%
	KADIOGO	Sect30 Ouaga	25	30	120,00%
<b>Total Région</b>			<b>77</b>	<b>61</b>	<b>79,22%</b>
<b>Centre-Est</b>	KOURITENGA	Koupela	25	18	72,00%
	KOULPEOLGO	Ouargaye	21	13	61,90%
	BOULGOU	Tenkodogo	30	24	80,00%
	BOULGOU	Zabré	7	5	71,43%
<b>Total Région</b>			<b>83</b>	<b>60</b>	<b>72,29%</b>
<b>Centre-Nord</b>	SANMATENGA	Barsalogo	11	11	100,00%
	NAMENTENGA	Boulsa	22	15	68,18%
	SANMATENGA	Kaya	32	18	56,25%
	BAM	Kongoussi	20	7	35,00%
<b>Total Région</b>			<b>85</b>	<b>51</b>	<b>60,00%</b>
<b>Centre-Ouest</b>	BOULKIEMDE	Koudougou	46	29	63,04%
	SISSILI	Léo	34	27	79,41%
	BOULKIEMDE	Nanoro	11	9	81,82%
	SANGUIE	Réo	27	17	62,96%
<b>Total Région</b>			<b>118</b>	<b>82</b>	<b>69,49%</b>
<b>Centre-Sud</b>	BAZEGA	Kombissiri	17	15	88,24%
	ZOUNDWEOGO	Manga	25	20	80,00%
	NAHOURI	Pô	13	11	84,62%
	BAZEGA	Saponé	13	10	76,92%
<b>Total Région</b>			<b>68</b>	<b>56</b>	<b>82,35%</b>
<b>Est</b>	GNAGNA	Bogandé	25	17	68,00%
	TAPOA	Diapaga	21	16	76,19%
	GOURMA	Fada	23	17	73,91%
	KOMPIENGA	Pama	6	4	66,67%
<b>Total Région</b>			<b>75</b>	<b>54</b>	<b>72,00%</b>

**SITUATION DES CSPS REpondant AUX NORMES MINIMALES EN PERSONNEL  
(2003) (suite)**

Régions	Province	District	Nombre de CSPS*	Nombre de CSPS remplissant les normes	% CSPS remplissant les normes
Hauts-Bassins	HOUET	Dandé	20	19	95,00%
	TUY	Houndé	23	15	65,22%
	KENEDOUGOU	Orodara	34	22	64,71%
	TUY	Secteur 15	33	25	75,76%
	HOUET	Secteur 22	17	17	100,00%
<b>Total Région</b>			<b>127</b>	<b>98</b>	<b>77,17%</b>
Nord	YATENGA	Ouahigouya	70	29	41,43%
	YATENGA	Séguénéga	14	12	85,71%
	LOROUM	Titao	15	7	46,67%
	PASSORE	Yako	39	12	30,77%
	ZANDOMA				
<b>Total Région</b>			<b>138</b>	<b>60</b>	<b>43,48%</b>
Plateau Central	KOURWEOGO	Boussé	12	9	75,00%
	GANZOURGOU	Zorgho	29	25	86,21%
	OUBRITENGA	Ziniaré	30	11	36,67%
<b>Total Région</b>			<b>71</b>	<b>45</b>	<b>63,38%</b>
Sahel	SENO	Dori	16	13	81,25%
	OULDALAN	Gorom	15	15	100,00%
	YAGHA	Sebba	15	10	66,67%
	SOUM	Djibo	11	8	72,73%
<b>Total Région</b>			<b>57</b>	<b>46</b>	<b>80,70%</b>
Sud-Ouest	NOUMBIEL	Batié	8	10	125,00%
	IOBA	Dano	17	12	70,59%
	BOUGOURIBA	Diébougou	12	8	66,67%
	PONI	Gaoua	23	9	39,13%
<b>Total Région</b>			<b>60</b>	<b>39</b>	<b>65,00%</b>
<b>Total Pays</b>			<b>1147</b>	<b>792</b>	<b>69,05%</b>

Au niveau national, 69% des CSPS sont dotés du personnel minimal requis émergeant au budget de l'état (trois agents au moins). Mais lorsque l'on considère la contribution des collectivités locales, des ONG et des associations en personnel, on atteint une proportion de près de 76,8%. Certains districts enregistrent des taux de satisfaction en personnel nettement inférieurs à 50% (Ziniaré, Yako, Kongoussi). Cette faible disponibilité en personnel dans les structures de premier contact hypothèque la continuité, la permanence et la complétude de l'offre du paquet minimum de soins. Cette situation s'explique sûrement par une pénurie du personnel, mais également par un mauvais déploiement à l'intérieur des districts et des régions.

# 2

## ACTIVITES DES DISTRICTS

# **ACTIVITES DE SANTE MATERNELLE**

- **Consultation prénatale**
- **Grossesses à risque**
- **Planification familiale**
- **Accouchements**
- **Consultation postnatale**
- **Avortement**
- **Durée de séjour**
- **Mortalité maternelle**

## COUVERTURE PRENATALE

Region sanitaire	District	Grossesses attendues	Femmes inscrites	Couverture prénatale	Total consultations	Nombre moyen de consultations prénatales
Cascades	Banfora	14662	11456	78,13%	22353	1,95
	Sindou	5118	6001	117,25%	12004	2,00
	<b>Total région</b>	<b>19780</b>	<b>17457</b>	<b>88,26%</b>	<b>34357</b>	<b>1,97</b>
Boucle du Mouhoun	Boromo	9672	7942	82,11%	15992	2,01
	Dédougou	14283	9927	69,50%	17606	1,77
	Nouna	14333	7513	52,42%	13624	1,81
	Solenzo	12726	10120	79,52%	19307	1,91
	Toma	7522	6371	84,70%	9223	1,45
	Tougan	10830	6581	60,77%	11898	1,81
	<b>Total région</b>	<b>69367</b>	<b>48454</b>	<b>69,85%</b>	<b>87650</b>	<b>1,81</b>
Centre-est	Koupela	14484	11571	79,89%	28057	2,42
	Ouargaye	11017	9509	86,31%	18325	1,93
	Tenkodog	19489	16238	83,32%	31481	1,94
	Zabré	5739	4296	74,86%	8877	2,07
	<b>Total région</b>	<b>50728</b>	<b>41614</b>	<b>82,03%</b>	<b>86740</b>	<b>2,08</b>
Centre-nord	Barsalogo	6151	6072	98,72%	13762	2,27
	Bouisa	14736	11994	81,39%	24556	2,05
	Kaya	20756	13069	62,96%	26104	2,00
	Kongoussi	12505	9858	78,83%	18625	1,89
	<b>Total région</b>	<b>54148</b>	<b>40993</b>	<b>75,71%</b>	<b>83047</b>	<b>2,03</b>
Centre-sud	Kombissiri	11817	6202	52,48%	11927	1,92
	Manga	11447	10449	91,28%	21880	2,09
	Po	6490	4560	70,26%	8245	1,81
	Saponé	11964	3400	28,42%	7181	2,11
	<b>Total région</b>	<b>41718</b>	<b>24611</b>	<b>58,99%</b>	<b>49233</b>	<b>2,00</b>
Centre	Kossodo	8936	4113	46,03%	9396	2,28
	Paul VI	5390	7244	134,40%	15249	2,11
	Pissy	26107	14091	53,97%	30131	2,14
	Sect 30	15293	15618	102,13%	33262	2,13
	<b>Total région</b>	<b>55726</b>	<b>41066</b>	<b>73,69%</b>	<b>88038</b>	<b>2,14</b>
Centre Ouest	Koudougou	17866	14568	81,54%	28243	1,94
	Léo/To	16319	1948	11,94%	3737	1,92
	Nanoro	6033	5870	97,30%	10819	1,84
	Réo	13632	9258	67,91%	10996	1,19
	<b>Total région</b>	<b>53849</b>	<b>31644</b>	<b>58,76%</b>	<b>53795</b>	<b>1,70</b>
Est	Bogandé	18532	15001	80,95%	33864	2,26
	Diapaga	15261	13528	88,64%	25786	1,91
	Fada	15843	12982	81,94%	26411	2,03
	Pama	2859	2836	99,20%	5840	2,06
	<b>Total région</b>	<b>52495</b>	<b>44347</b>	<b>84,48%</b>	<b>91901</b>	<b>2,07</b>

## COUVERTURE PRENATALE (suite)

Région sanitaire	District	Grossesses attendues	Femmes inscrites	Couverture prénatale	Total consultations	Nombre moyen de consultations prénatales
Hauts bassins	Dandé	10850	8610	79,35%	17158	1,99
	Houndé	10162	10006	98,46%	19732	1,97
	Orodara	12284	10296	83,82%	5364	0,52
	Secteur 15	15995	11324	70,80%	22645	2,00
	Secteur 22	17531	15345	87,53%	28356	1,85
	<b>Total région</b>	<b>66822</b>	<b>55581</b>	<b>83,18%</b>	<b>93255</b>	<b>1,68</b>
Nord	Ouahigouya	25297	12870	50,88%	23405	1,82
	Séguénéga	7707	4696	60,93%	9399	2,00
	Titao	6903	2944	42,65%	5064	1,72
	Yako	15716	7987	50,82%	15262	1,91
	<b>Total région</b>	<b>55624</b>	<b>28497</b>	<b>51,23%</b>	<b>53130</b>	<b>1,86</b>
Plateau central	Boussé	6388	4974	77,86%	10491	2,11
	Ziniaré	11739	8681	73,95%	17105	1,97
	Zorgho	15280	15711	102,82%	32789	2,09
	<b>Total région</b>	<b>33407</b>	<b>29366</b>	<b>87,90%</b>	<b>60385</b>	<b>2,06</b>
Sahel	Djibo	15372	3639	23,67%	7094	1,95
	Dori	12114	7189	59,34%	13706	1,91
	Gorom	6618	3334	50,38%	6529	1,96
	Sebba	7502	4940	65,85%	8862	1,79
	<b>Total région</b>	<b>41604</b>	<b>19102</b>	<b>45,91%</b>	<b>36191</b>	<b>1,89</b>
Sud ouest	Batié	2853	1640	57,48%	3035	1,85
	Dano	8693	5951	68,46%	14109	2,37
	Diébougou	4239	3295	77,73%	5741	1,74
	Gaoua	9930	6464	65,10%	12151	1,88
	<b>Total région</b>	<b>25714</b>	<b>17350</b>	<b>67,47%</b>	<b>35036</b>	<b>2,02</b>
<b>Total national</b>		<b>620984</b>	<b>440082</b>	<b>70,87%</b>	<b>852758</b>	<b>1,94</b>

On note cette année une explosion du taux de couverture en CPN (71% en 2003 contre 54% en 2002). Ceci interrompt la tendance évolutive à la baisse qui s'observait depuis 1999. Par contre le nombre moyen de consultations prénatales par femme a sensiblement diminué en 2003 par rapport à 2002 (1,94 en 2003 contre 2,6 en 2002). Ce qui suppose une absence de continuité dans le suivi des nouvelles inscrites.



## PROPORTION DE FEMMES ENCEINTES VUES AU PREMIER TRIMESTRE DE GROSSESSE

Region sanitaire	District	Grossesses attendues	Femmes inscrites	Femmes vues au 1 <sup>er</sup> trimestre	% de femmes vues au 1 <sup>er</sup> trimestre
Cascades	Banfora	14662	11456	1915	16,72%
	Sindou	5118	6001	952	15,86%
	<b>Total région</b>	<b>19780</b>	<b>17457</b>	<b>2867</b>	<b>16,42%</b>
Boucle du Mouhoun	Boromo	9672	7942	1191	15,00%
	Dédougou	14283	9927	1576	15,88%
	Nouna	14333	7513	1330	17,70%
	Solenzo	12726	10120	1340	13,24%
	Toma	7522	6371	511	8,02%
	Tougan	10830	6581	724	11,00%
	<b>Total région</b>	<b>69367</b>	<b>48454</b>	<b>6672</b>	<b>13,77%</b>
Centre-est	Koupela	14484	11571	1675	14,48%
	Ouargaye	11017	9509	1300	13,67%
	Tenkodog	19489	16238	3130	19,28%
	Zabré	5739	4296	489	11,38%
	<b>Total région</b>	<b>50728</b>	<b>41614</b>	<b>6594</b>	<b>15,85%</b>
Centre-nord	Barsalogho	6151	6072	840	13,83%
	Boulsa	14736	11994	2207	18,40%
	Kaya	20756	13069	1547	11,84%
	Kongoussi	12505	9858	1353	13,72%
	<b>Total région</b>	<b>54148</b>	<b>40993</b>	<b>5947</b>	<b>14,51%</b>
Centre-sud	Kombissiri	11817	6202	451	7,27%
	Manga	11447	10449	1030	9,86%
	Po	6490	4560	597	13,09%
	Saponé	11964	3400	286	8,41%
	<b>Total région</b>	<b>41718</b>	<b>24611</b>	<b>2364</b>	<b>9,61%</b>
Centre	Kossodo	8936	4113	685	16,65%
	Paul VI	5390	7244	1388	19,16%
	Pissy	26107	14091	3991	28,32%
	Sect 30	15293	15618	3996	25,59%
	<b>Total région</b>	<b>55726</b>	<b>41066</b>	<b>10060</b>	<b>24,50%</b>
Centre Ouest	Koudougou	17866	14568	1555	10,67%
	Léo/To	16319	1948	571	29,31%
	Nanoro	6033	5870	596	10,15%
	Réo	13632	9258	651	7,03%
	<b>Total région</b>	<b>53849</b>	<b>31644</b>	<b>3373</b>	<b>10,66%</b>
Est	Bogandé	18532	15001	2644	17,63%
	Diapaga	15261	13528	2563	18,95%
	Fada	15843	12982	1842	14,19%
	Pama	2859	2836	396	13,96%
	<b>Total région</b>	<b>52495</b>	<b>44347</b>	<b>7445</b>	<b>16,79%</b>

**PROPORTION DE FEMMES ENCEINTES VUES AU PREMIER TRIMESTRE  
DE GROSSESSE (suite)**

Région sanitaire	District	Grossesses attendues	Femmes inscrites	Femmes vues au 1 <sup>er</sup> trimestre	% de femmes vues au 1 <sup>er</sup> trimestre
Hauts bassins	Dandé	10850	8610	1513	17,57%
	Houndé	10162	10006	2100	20,99%
	Orodara	12284	10296	1718	16,69%
	Secteur 15	15995	11324	2146	18,95%
	Secteur 22	17531	15345	2968	19,34%
	<b>Total région</b>	<b>66822</b>	<b>55581</b>	<b>10445</b>	<b>18,79%</b>
Nord	Ouahigouya	25297	12870	1291	10,03%
	Séguénéga	7707	4696	432	9,20%
	Titao	6903	2944	273	9,27%
	Yako	15716	7987	957	11,98%
	<b>Total région</b>	<b>55624</b>	<b>28497</b>	<b>2953</b>	<b>10,36%</b>
Plateau central	Boussé	6388	4974	812	16,32%
	Ziniaré	11739	8681	971	11,19%
	Zorgho	15280	15711	1204	7,66%
	<b>Total région</b>	<b>33407</b>	<b>29366</b>	<b>2987</b>	<b>10,17%</b>
Sahel	Djibo	15372	3639	908	24,95%
	Dori	12114	7189	1373	19,10%
	Gorom	6618	3334	1414	42,41%
	Sebba	7502	4940	911	18,44%
	<b>Total région</b>	<b>41604</b>	<b>19102</b>	<b>4606</b>	<b>24,11%</b>
Sud ouest	Batié	2853	1640	418	25,49%
	Dano	8693	5951	2678	45,00%
	Diébougou	4239	3295	528	16,02%
	Gaoua	9930	6464	1558	24,10%
	<b>Total région</b>	<b>25714</b>	<b>17350</b>	<b>5182</b>	<b>29,87%</b>
<b>Total national</b>		<b>620984</b>	<b>440082</b>	<b>71495</b>	<b>16,25%</b>

Peu de femmes enceintes (16,25%) commencent la consultation prénatale au premier trimestre de la grossesse. Il conviendrait d'intensifier les séances d'éducation pour la santé en faveur de l'utilisation des services de consultation prénatale dès le premier trimestre de la grossesse.

## DEPISTAGE DES GROSSESSES A RISQUE

Région sanitaire	District	Femmes inscrites	Total grosses-ses à risque	% de grossesses à risque	Référées au niveau supérieur	% référer
Cascades	Banfora	11456	248	2,16%	24	9,68%
	SINDOU	6001	153	2,55%	31	20,26%
	<b>Total région</b>	<b>17457</b>	<b>401</b>	<b>2,30%</b>	<b>55</b>	<b>13,72%</b>
Boucle du Mouhoun	Boromo	7942	602	7,58%	99	16,45%
	Dédougou	9927	585	5,89%	11	1,88%
	Nouna	7513	453	6,03%	11	2,43%
	Solenzo	10120	641	6,33%	74	11,54%
	Toma	6371	290	4,55%	113	38,97%
	Tougan	6581	292	4,44%	8	2,74%
	<b>Total région</b>	<b>48454</b>	<b>2863</b>	<b>5,91%</b>	<b>316</b>	<b>11,04%</b>
Centre-est	Koupela	11571	346	2,99%	38	10,98%
	Ouargaye	9509	246	2,59%	43	17,48%
	Tenkodog	16238	688	4,24%	187	27,18%
	Zabré	4296	130	3,03%	23	17,69%
	<b>Total région</b>	<b>41614</b>	<b>1410</b>	<b>3,39%</b>	<b>291</b>	<b>20,64%</b>
Centre-nord	Barsalogo	6072	687	11,31%	59	8,59%
	Boulsa	11994	1406	11,72%	72	5,12%
	Kaya	13069	711	5,44%	148	20,82%
	Kongoussi	9858	454	4,61%	168	37,00%
	<b>Total région</b>	<b>40993</b>	<b>3258</b>	<b>7,95%</b>	<b>447</b>	<b>13,72%</b>
Centre-sud	Kombissiri	6202	121	1,95%	13	10,74%
	Manga	10449	363	3,47%	16	4,41%
	Po	4560	98	2,15%	1	1,02%
	Saponé	3400	1088	32,00%	57	5,24%
	<b>Total région</b>	<b>24611</b>	<b>1670</b>	<b>6,79%</b>	<b>87</b>	<b>5,21%</b>
Centre	Kossodo	4113	423	10,28%	62	14,66%
	Paul VI	7244	450	6,21%	49	10,89%
	Pissy	14091	560	3,97%	59	10,54%
	Sect 30	15618	442	2,83%	65	14,71%
	<b>Total région</b>	<b>41066</b>	<b>1875</b>	<b>4,57%</b>	<b>235</b>	<b>12,53%</b>
Centre Ouest	Koudougou	14568	581	3,99%	148	25,47%
	Léo/To	1948	33	1,69%	0	0,00%
	Nanoro	5870	295	5,03%	9	3,05%
	Réo	9258	386	4,17%	11	2,85%
	<b>Total région</b>	<b>31644</b>	<b>1295</b>	<b>4,09%</b>	<b>168</b>	<b>12,97%</b>
Est	Bogandé	15001	866	5,77%	13	1,50%
	Diapaga	13528	744	5,50%	318	42,74%
	Fada	12982	363	2,80%	6	1,65%
	Pama	2836	122	4,30%	2	1,64%
	<b>Total région</b>	<b>44347</b>	<b>2095</b>	<b>4,72%</b>	<b>339</b>	<b>16,18%</b>

## DEPISTAGE DES GROSSESSES A RISQUE (suite)

Région sanitaire	District	Femmes inscrites	Total grosses-ses à risque	% de grossesses à risque	Référées au niveau supérieur	% référer
Hauts bassins	Dandé	8610	504	5,85%	322	63,89%
	Houndé	10006	933	9,32%	32	3,43%
	Orodara	10296	613	5,95%	120	19,58%
	Secteur 15	11324	587	5,18%	95	16,18%
	Secteur 22	15345	868	5,66%	136	15,67%
	<b>Total région</b>	<b>55581</b>	<b>3505</b>	<b>6,31%</b>	<b>705</b>	<b>20,11%</b>
Nord	Ouahigouya	12870	335	2,60%	17	5,07%
	Séguénéga	4696	168	3,58%	2	1,19%
	Titao	2944	23	0,78%	1	4,35%
	Yako	7987	266	3,33%	10	3,76%
	<b>Total région</b>	<b>28497</b>	<b>792</b>	<b>2,78%</b>	<b>30</b>	<b>3,79%</b>
Plateau central	Boussé	4974	164	3,30%	18	10,98%
	Ziniaré	8681	206	2,37%	27	13,11%
	Zorgho	15711	147	0,94%	35	23,81%
	<b>Total région</b>	<b>29366</b>	<b>517</b>	<b>1,76%</b>	<b>80</b>	<b>15,47%</b>
Sahel	Djibo	3639	189	5,19%	39	20,63%
	Dori	7189	498	6,93%	93	18,67%
	Gorom	3334	250	7,50%	101	40,40%
	Sebba	4940	78	1,58%	37	47,44%
	<b>Total région</b>	<b>19102</b>	<b>1015</b>	<b>5,31%</b>	<b>270</b>	<b>26,60%</b>
Sud ouest	Batié	1640	161	9,82%	19	11,80%
	Dano	5951	209	3,51%	20	9,57%
	Diébougou	3295	227	6,89%	5	2,20%
	Gaoua	6464	280	4,33%	2	0,71%
	<b>Total région</b>	<b>17350</b>	<b>877</b>	<b>5,05%</b>	<b>46</b>	<b>5,25%</b>
<b>Total national</b>		<b>440082</b>	<b>21573</b>	<b>4,90%</b>	<b>3069</b>	<b>14,23%</b>

Le pourcentage de grossesses à risque dépistées est en baisse par rapport aux deux dernières années. L'analyse de ces données est délicate du fait de l'absence de normes bien connues en la matière au plan national. De plus les outils de collecte actuels ne permettent pas de désagréger les grossesses référées vers le CMA et celles référées vers les hôpitaux régionaux ou nationaux.

## UTILISATION DES METHODES CONTRACEPTIVES

District	Gellules		Mousse		Comprimés		Pilules		Condom		Diagphrame		Diu		Injection		Methode naturelles		Autres		Total	
	A	N	A	N	A	N	A	N	A	N	A	N	A	N	A	N	A	N	A	N	Anciennes utilisatrices	Nouvelles utilisatrices
Banfora	0	0	0	0	3	6	6069	1 562	11	30	0	0	257	41	3798	1381	216	88	330	78	10900	3186
SINDOU	0	0	0	0	0	0	990	280	49	118	0	0	0	0	1280	403	0	0	20	47	2339	848
<b>Total région</b>	<b>0</b>	<b>0</b>	<b>0</b>	<b>0</b>	<b>3</b>	<b>6</b>	<b>7 059</b>	<b>1 842</b>	<b>60</b>	<b>148</b>	<b>0</b>	<b>0</b>	<b>257</b>	<b>41</b>	<b>5 078</b>	<b>1 784</b>	<b>216</b>	<b>88</b>	<b>350</b>	<b>125</b>	<b>13239</b>	<b>4034</b>
Boromo	0	0	0	0	0	0	1686	397	104	198	0	0	18	8	2942	1111	11	9	388	361	5160	2084
Dédougou	0	0	0	0	0	15	4575	890	590	497	0	0	28	11	3599	1023	5	5	985	681	9787	3122
Nouna	4	4	0	0	0	0	2661	1 428	3672	4228	0	0	4	18	2732	1043	29	19	150	150	9281	6890
Solenzo	0	0	0	0	0	0	961	2 456	620	562	0	0	5	11	1472	3621	0	0	852	377	3910	7027
Toma	0	0	0	0	0	0	312	1 637	0	0	0	0	34	55	524	3245	0	0	341	711	1211	5648
Tougan	0	0	0	0	1	9	506	1 830	147	133	0	0	46	88	856	2603	3	0	512	361	2074	5024
<b>Total région</b>	<b>4</b>	<b>4</b>	<b>0</b>	<b>0</b>	<b>1</b>	<b>24</b>	<b>10 701</b>	<b>8 638</b>	<b>5 133</b>	<b>5 618</b>	<b>0</b>	<b>0</b>	<b>135</b>	<b>191</b>	<b>12 125</b>	<b>12 646</b>	<b>48</b>	<b>33</b>	<b>3 228</b>	<b>2 641</b>	<b>31423</b>	<b>29795</b>
Koupela	0	0	0	0	6	11	2212	642	48	124	0	0	23	12	2612	1152	0	0	588	310	5489	2251
Ouangaye	0	0	0	0	7	3	557	314	125	50	0	0	14	11	1320	823	0	0	70	192	2093	1393
Tenkodog	0	0	0	0	20	6	1017	1 733	492	1151	0	72	28	70	1992	3105	21	1046	414	392	4005	7575
Zabré	0	0	0	0	2	0	350	411	473	4	0	0	9	11	487	799	0	0	169	148	1490	1373
<b>Total région</b>	<b>0</b>	<b>0</b>	<b>0</b>	<b>0</b>	<b>35</b>	<b>20</b>	<b>4 136</b>	<b>3 100</b>	<b>1 138</b>	<b>1 329</b>	<b>0</b>	<b>72</b>	<b>74</b>	<b>104</b>	<b>6 411</b>	<b>5 879</b>	<b>21</b>	<b>1 046</b>	<b>1 241</b>	<b>1 042</b>	<b>13077</b>	<b>12592</b>
Barsalogo	0	0	0	0	0	0	1071	307	0	0	0	0	15	11	1915	720	0	0	51	80	3052	1118
Boulssa	0	0	0	0	0	0	1766	738	130	90	0	0	2	0	3684	1749	0	0	81	65	5663	2642
Kaya	0	0	0	0	0	0	4023	1 043	154	353	0	4	18	19	5756	2065	0	1	130	100	10081	3585
Kongoussi	0	0	0	0	0	0	2604	559	0	0	3	8	5	1	3568	1325	0	0	73	83	6253	1976
<b>Total région</b>	<b>0</b>	<b>0</b>	<b>0</b>	<b>0</b>	<b>0</b>	<b>0</b>	<b>9 464</b>	<b>2 647</b>	<b>284</b>	<b>443</b>	<b>3</b>	<b>12</b>	<b>40</b>	<b>31</b>	<b>14 923</b>	<b>5 859</b>	<b>0</b>	<b>1</b>	<b>335</b>	<b>328</b>	<b>25049</b>	<b>9321</b>
Kombissiri	6	6	0	0	0	0	834	834	0	0	0	0	22	22	1335	1335	0	0	190	190	2387	2387
Manga	6	6	0	0	0	0	859	859	0	5	0	0	36	4	2327	1510	0	0	202	202	3430	2586
Po	6	6	0	0	0	0	2272	282	0	1	0	0	38	10	2513	89	87	56	303	138	5306	582
Saponé	8	8	0	0	0	0	2069	1328	1142	844	0	0	67	21	381	143	0	5	310	74	3977	2423
<b>Total région</b>	<b>26</b>	<b>26</b>	<b>0</b>	<b>0</b>	<b>0</b>	<b>0</b>	<b>6 034</b>	<b>3 303</b>	<b>1 142</b>	<b>850</b>	<b>0</b>	<b>0</b>	<b>163</b>	<b>57</b>	<b>6 556</b>	<b>3 077</b>	<b>87</b>	<b>61</b>	<b>1 005</b>	<b>604</b>	<b>15100</b>	<b>7978</b>
Kossodo	0	0	0	0	4	4	5838	1030	0	14	0	1	109	47	2935	540	85	11	968	295	10124	1942
Paul VI	0	0	0	0	273	41	6608	1219	0	0	0	0	146	49	2853	706	228	160	358	163	10694	2338
Pissy	0	0	10	7	77	63	12748	3 198	116	87	333	78	1281	322	12930	2885	12	48	2514	741	30033	7429
Sect 30	0	0	14	3	68	27	9960	2 271	139	5	30	15	1031	260	10352	2321	403	247	1671	513	24071	5662
<b>Total région</b>	<b>0</b>	<b>0</b>	<b>24</b>	<b>10</b>	<b>422</b>	<b>135</b>	<b>35 254</b>	<b>7 718</b>	<b>255</b>	<b>106</b>	<b>363</b>	<b>94</b>	<b>2 567</b>	<b>678</b>	<b>29 070</b>	<b>6 452</b>	<b>728</b>	<b>466</b>	<b>5 511</b>	<b>1 712</b>	<b>74922</b>	<b>17371</b>
Koudougou	0	0	0	13	0	10	4934	1051	71	47	4	4	70	42	3503	1072	4	4	265	139	8855	2382
Léo/To	0	0	0	0	0	0	396	73	2	1	3	3	4	4	460	225	3	4	126	109	997	419
Nanoro	0	0	0	0	0	0	254	141	0	0	4	4	0	0	232	119	4	4	0	0	498	268
Réo	0	0	0	0	0	0	1443	364	0	2	4	4	401	1	1410	597	4	4	7	1	3273	973
<b>Total région</b>	<b>0</b>	<b>0</b>	<b>0</b>	<b>13</b>	<b>0</b>	<b>10</b>	<b>7 027</b>	<b>1 629</b>	<b>73</b>	<b>50</b>	<b>15</b>	<b>15</b>	<b>475</b>	<b>47</b>	<b>5 605</b>	<b>2 013</b>	<b>15</b>	<b>16</b>	<b>398</b>	<b>249</b>	<b>13623</b>	<b>4042</b>

## UTILISATION DES METHODES CONTRACEPTIVES (suite)

District	Gellules		Mousse		Comprimés		Pilules		Condom		Diaghrane		Diu		I njection		Methode naturelles		Autres		Total	
	A	N	A	N	A	N	A	N	A	N	A	N	A	N	A	N	A	N	A	N	Anciennes utilisatrices	Nouvelles utilisatrices
Bogandé	0	0	0	0	0	0	8037	630	15	155	4	4	6	8	2001	1022	4	4	0	0	10071	1823
Diapaga	0	0	0	1	0	3	2575	626	271	271	5	5	34	10	1992	688	5	5	0	0	4887	1609
Fada	0	20	0	0	0	0	3362	539	46	85	4	4	25	8	3069	845	4	4	0	0	6514	1505
Pama	0	0	0	0	0	0	550	262	27	52	4	4	6	3	1219	459	4	4	0	0	1814	784
<b>Total région</b>	0	20	0	1	0	3	14 524	2 057	359	563	17	17	71	29	8 281	3 014	17	17	0	0	23286	5721
Dandé	0	0	0	0	0	0	1495	417	97	32	0	0	16	72	3150	1094	50	20	255	74	5063	1709
Houndé	0	0	0	0	0	0	1310	302	0	0	0	0	9	3	3091	1049	0	2	623	277	5033	1633
Orodara	4	4	0	0	0	0	3432	851	0	0	0	0	72	46	331	1079	0	0	276	322	4115	2302
Secteur 15	0	0	0	0	12	1	5829	1 412	61	33	0	0	201	45	3831	1238	0	0	924	1238	10858	3967
Secteur 22	0	0	0	0	103	100	12289	2 750	30	2	0	0	539	139	5481	1639	18	76	1100	422	19560	5128
<b>Total région</b>	4	4	0	0	115	101	24 355	5 732	188	67	0	0	837	305	15 884	6 099	68	98	3 178	2 333	44629	14739
Ouahigouya	6	6	0	0	4	4	6996	1 706	31	181	0	0	21	4	5474	2043	0	0	542	306	13074	4250
Séguénéga	5	5	0	0	2	0	813	385	2	0	0	0	10	5	1153	632	0	0	216	169	2201	1196
Titao	5	5	0	0	1	1	996	292	60	80	6	1	7	2	897	431	0	0	73	42	2045	854
Yako	6	6	0	0	1335	553	2513	951	0	0	0	0	4	10	1911	988	4	1	131	45	5904	2554
<b>Total région</b>	22	22	0	0	1 342	558	11 318	3 334	93	261	6	1	42	21	9 435	4 094	4	1	962	562	23224	8854
Boussé	6	6	0	0	0	0	834	307	0	0	0	0	22	6	1335	463	0	0	190	42	2387	824
Ziniaré	7	7	0	6	37	74	2898	1181	2	0	0	0	27	12	2481	850	8	1	64	37	5524	2168
Zorgho	6	6	0	0	1	4	1605	875	75	310	0	0	26	10	4587	2876	0	1	5	31	6305	4113
<b>Total région</b>	19	19	0	6	38	78	5 337	2 363	77	310	0	0	75	28	8 403	4 189	8	2	259	110	14216	7105
Djibo	0	0	0	0	0	0	1079	446	0	0	5	5	5	0	826	377	5	5	0	0	1920	833
Dori	0	0	0	0	16	4	835	207	7	13	4	4	0	0	755	326	4	4	7	9	1628	567
Gorom	0	0	0	0	20	5	927	336	103	109	4	4	14	5	870	430	4	4	1	1	1943	894
Sebba	0	0	0	0	98	30	316	167	0	60	4	4	0	0	1225	645	4	4	2	7	1649	917
<b>Total région</b>	0	0	0	0	134	39	3 157	1 156	110	182	17	17	19	5	3 676	1 778	17	17	10	17	7140	3211
Batié	0	0	0	0	0	0	682	387	196	198	0	0	0	1	287	204	0	0	0	145	1165	935
Dano	0	0	0	0	0	0	979	1 532	203	6148	0	0	0	4	1058	915	0	2	61	165	2301	8766
Diébougou	0	0	0	0	0	0	1698	295	846	33	0	0	0	3	979	340	0	0	228	145	3751	816
Gaoua	0	0	0	0	0	0	3329	800	42	58	0	0	11	0	1600	452	0	0	37	238	5019	1548
<b>Total région</b>	0	0	0	0	0	0	6 688	3 014	1 287	6 437	0	0	11	8	3 924	1 911	0	2	326	693	12236	12065
<b>Total national</b>	75	95	24	30	2 090	974	145 054	46 533	10 199	16 364	421	228	4 766	1 545	129 371	58 795	1 229	1 848	16 803	10 416	310032	136828

## PREVALENCE CONTRACEPTIVE

Région sanitaire	Provinces	District	Femmes 15-49 ans	Total utilisatrices	Taux de prévalence %
Cascades	COMOE	Banfora	66568	14086	21,16%
	LERABA	SINDOU	23235	3187	13,72%
		<b>Total région</b>	<b>89802</b>	<b>17273</b>	<b>19,23%</b>
Boucle du Mouhoun	LES BALE	Boromo	43911	7244	16,50%
	MOUHOUN	Dédougou	64847	12909	19,91%
	KOSSI	Nouna	65073	16171	24,85%
	BANWA	Solenzo	57777	10937	18,93%
	NAYALA	Toma	34149	6859	20,09%
	SOUROU	Tougan	49170	7098	14,44%
		<b>Total région</b>	<b>314927</b>	<b>61218</b>	<b>19,44%</b>
Centre-est	KOURITENGA	Koupela	65757	7740	11,77%
	KOULPEOLGO	Ouargaye	50016	3486	6,97%
	BOULGOU	Tenkodog	88478	11580	13,09%
	BOULGOU	Zabré	26055	2863	10,99%
		<b>Total région</b>	<b>230307</b>	<b>25669</b>	<b>11,15%</b>
Centre-nord	SANMATENGA	Barsalogo	27926	4170	14,93%
	NAMENTENGA	Boulsa	66903	8305	12,41%
	SANMATENGA	Kaya	94230	13666	14,50%
	BAM	Kongoussi	56772	8229	14,49%
		<b>Total région</b>	<b>245832</b>	<b>34370</b>	<b>13,98%</b>
Centre-sud	BAZEGA	Kombissiri	53647	4774	8,90%
	ZOUNDWEOGO	Manga	51970	6016	11,58%
	NAHOURI	Po	29466	5888	19,98%
	BAZEGA	Saponé	54318	6400	11,78%
		<b>Total région</b>	<b>189401</b>	<b>23078</b>	<b>12,18%</b>
Centre	KADIOGO	Kossodo	40568	12066	29,74%
	KADIOGO	Paul VI	24471	13032	53,25%
	KADIOGO	Pissy	118527	37462	31,61%
	KADIOGO	Sect 30	69432	29733	42,82%
		<b>Total région</b>	<b>252998</b>	<b>92293</b>	<b>36,48%</b>
Centre Ouest	BOULKIEMDE	Koudougou	81110	11237	13,85%
	SISSILI	Léo/To	74089	1416	1,91%
	BOULKIEMDE	Nanoro	27389	766	2,80%
	SANGUIE	Réo	61888	4246	6,86%
		<b>Total région</b>	<b>244475</b>	<b>17665</b>	<b>7,23%</b>
Est	GNAGNA	Bogandé	84135	11894	14,14%
	TAPOA	Diapaga	69287	6496	9,38%
	GOURMA	Fada	71926	8019	11,15%
	KOMPIENGA	Pama	12978	2598	20,02%
		<b>Total région</b>	<b>238326</b>	<b>29007</b>	<b>12,17%</b>
Hauts bassins	HOUET	Dandé	49258	6772	13,75%
	TUY	Houndé	46136	6666	14,45%
	KENEDOUGOU	Orodara	55769	6417	11,51%
	HOUET	Secteur 15	72618	14825	20,42%
	HOUET	Secteur 22	79590	24688	31,02%
		<b>Total région</b>	<b>303370</b>	<b>59368</b>	<b>19,57%</b>

## PREVALENCE CONTRACEPTIVE (suite)

Région sanitaire	Provinces	District	Femmes 15-49 ans	Total utilisatrices	Taux de prévalence %
Nord	YATENGA	Ouahigouya	114850	17324	15,08%
	YATENGA	Séguénéga	34992	3397	9,71%
	LOROUM	Titao	31341	2899	9,25%
	PASSORE	Yako	71350	8458	11,85%
		<b>Total région</b>		<b>252533</b>	<b>32078</b>
Plateau central	KOURWEOGO	Boussé	29002	3211	11,07%
	OUBRITENGA	Ziniaré	53294	7692	14,43%
	GANZOURGOU	Zorgho	69373	10418	15,02%
		<b>Total région</b>		<b>151669</b>	<b>21321</b>
Sahel	SOUM	Djibo	69787	2753	3,94%
	SENO	Dori	54997	2195	3,99%
	OULDALAN	Gorom	30044	2837	9,44%
	YAGHA	Sebba	34057	2566	7,53%
		<b>Total région</b>		<b>188884</b>	<b>10351</b>
Sud ouest	NOUMBIEL	Batié	12951	2100	16,21%
	IOBA	Dano	39465	11067	28,04%
	BOUGOURIBA	Diébougou	19246	4567	23,73%
	PONI	Gaoua	45082	6567	14,57%
		<b>Total région</b>		<b>116744</b>	<b>24301</b>
		<b>Total national</b>	<b>2819267</b>	<b>446860</b>	<b>15,85%</b>

A l'instar de plusieurs autres indicateurs de santé reproductive, on note une hausse du taux de prévalence contraceptive (15,85% en 2003 contre 14,48% en 2002)

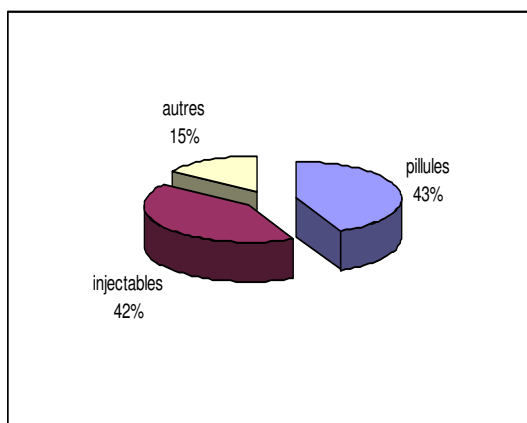

La proportion de méthodes adoptées par les nouvelles utilisatrices montre une préférence pour la pillule et les méthodes injectables.

Il faut signaler que certains districts incluent dans « autres » la méthode Norplan. Ce qui fait que le poids réel de cette méthode est autour de 11% de l'ensemble des méthodes.



**ACCOUchemENTS ASSISTES**  
**Accoucheuses villageoises + agents de santé**

Région sanitaire	Provinces	District	Accouchements attendus	Total Accouchements assistés	Taux de Couverture en accouchements assistés %
Cascades	COMOE	Banfora	13812	5255	38,05%
	LERABA	SINDOU	4821	4067	84,36%
		<b>Total région</b>	18633	9322	50,03%
Boucle du Mouhoun	LES BALE	Boromo	9111	5655	62,07%
	MOUHOUN	Dédougou	13455	2982	22,16%
	KOSSI	Nouna	13502	7918	58,64%
	BANWA	Solenzo	11988	5399	45,04%
	NAYALA	Toma	7086	4858	68,56%
	SOUROU	Tougan	10202	3803	37,28%
		<b>Total région</b>	65344	30615	46,85%
Centre-est	KOURITENGA	Koupela	13644	8746	64,10%
	KOULPEOLGO	Ouargaye	10378	2093	20,17%
	BOULGOU	Tenkodog	18358	8835	48,13%
	BOULGOU	Zabré	5406	2170	40,14%
		<b>Total région</b>	47786	21844	45,71%
Centre-nord	SANMATENGA	Barsalogo	5794	3670	63,34%
	NAMENTENGA	Boulsa	13882	5687	40,97%
	SANMATENGA	Kaya	19552	7948	40,65%
	BAM	Kongoussi	11780	7671	65,12%
		<b>Total région</b>	51007	24976	48,97%
Centre-sud	BAZEGA	Kombissiri	11131	2193	19,70%
	ZOUNDWEOGO	Manga	10783	7362	68,27%
	NAHOURI	Po	6114	2911	47,61%
	BAZEGA	Saponé	11270	2921	25,92%
		<b>Total région</b>	39299	15387	39,15%
Centre	KADIOGO	Kossodo	8417	3083	36,63%
	KADIOGO	Paul VI	5077	5707	112,41%
	KADIOGO	Pissy	24593	10095	41,05%
	KADIOGO	Sect 30	14406	13944	96,79%
		<b>Total région</b>	52494	32829	62,54%
Centre Ouest	BOULKIEMDE	Koudougou	16829	7896	46,92%
	SISSILI	Léo/To	15373	1951	12,69%
	BOULKIEMDE	Nanoro	5683	2089	36,76%
	SANGUIE	Réo	12841	4091	31,86%
		<b>Total région</b>	50726	16027	31,60%
Est	GNAGNA	Bogandé	17457	6750	38,67%
	TAPOA	Diapaga	14376	5463	38,00%
	GOURMA	Fada	14924	3826	25,64%
	KOMPIENGA	Pama	2693	1373	50,98%
		<b>Total région</b>	49450	17412	35,21%

## ACCOUCHEMENTS ASSISTES (suite)

Région sanitaire	Provinces	District	Accouchements attendus	Total Accouchements assistés	Taux de Couverture en accouchements assistés %
Hauts bassins	HOUET	Dandé	10220	4196	41,06%
	TUY	Houndé	9573	6499	67,89%
	KENEDOUGOU	Orodara	11571	6666	57,61%
	HOUET	Secteur 15	15067	5715	37,93%
	HOUET	Secteur 22	16514	9338	56,55%
		<b>Total région</b>	<b>62946</b>	<b>32414</b>	<b>51,49%</b>
Nord	YATENGA	Ouahigouya	23830	9691	40,67%
	YATENGA	Séguénéga	7260	2921	40,23%
	LOROUM	Titao	6503	1186	18,24%
	PASSORE	Yako	14804	6891	46,55%
		<b>Total région</b>	<b>52398</b>	<b>20689</b>	<b>39,48%</b>
Plateau central	KOURWEOGO	Boussé	6018	3555	59,07%
	OUBRITENGA	Ziniaré	11058	4941	44,68%
	GANZOURGOU	Zorgho	14394	9219	64,05%
		<b>Total région</b>	<b>31470</b>	<b>17715</b>	<b>56,29%</b>
Sahel	SOUM	Djibo	14480	1343	9,27%
	SENO	Dori	11411	3372	29,55%
	OULDALAN	Gorom	6234	1418	22,75%
	YAGHA	Sebba	7066	2005	28,38%
		<b>Total région</b>	<b>39191</b>	<b>8138</b>	<b>20,76%</b>
Sud ouest	NOUMBIEL	Batié	2687	1224	45,55%
	IOBA	Dano	8189	3855	47,08%
	BOUGOURIBA	Diébougou	3993	1491	37,34%
	PONI	Gaoua	9354	1620	17,32%
		<b>Total région</b>	<b>24223</b>	<b>8190</b>	<b>33,81%</b>
		<b>Total national</b>	<b>584967</b>	<b>255558</b>	<b>43,69%</b>

On note encore en 2003 la confirmation de l'évolution tendancielle à la hausse du taux d'assistance à l'accouchement avec une augmentation de près de 4% similaire à celle enregistrée en 2002.

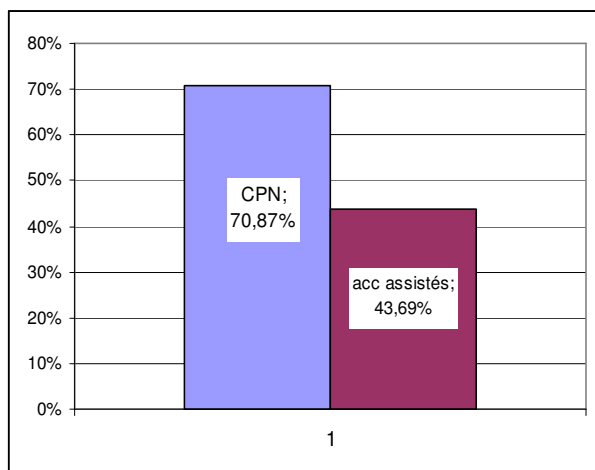

Cette augmentation n'occulte pas le faible niveau de cet indicateur qui traduit une faible accessibilité technique et géographique des soins maternels et surtout laisse percevoir un grand nombre de besoins obstétricaux non couverts. Couplée à un faible niveau de performance des antennes chirurgicales, la faiblesse de l'assistance à l'accouchement constitue l'un des déterminants de la forte mortalité maternelle et périnatale. La déperdition entre la couverture prénatale et le taux d'accouchement assisté est de 27,18% cette année (14% en 2002).

## ACCOUCHEMENTS ASSISTES

### Personnel de santé

Région sanitaire	Provinces	District	Accouchements attendus	Total Accouchements assistés	Taux de Couverture en accouchements assistés %
Cascades	COMOE	Banfora	13812	4835	35,01%
	LERABA	SINDOU	4821	3150	65,34%
		<b>Total région</b>	<b>18633</b>	<b>7985</b>	<b>42,85%</b>
Boucle du Mouhoun	LES BALE	Boromo	9111	4459	48,94%
	MOUHOUN	Dédougou	13455	564	4,19%
	KOSSI	Nouna	13502	2769	20,51%
	BANWA	Solenzo	11988	5009	41,78%
	NAYALA	Toma	7086	2945	41,56%
	SOUROU	Tougan	10202	3651	35,79%
		<b>Total région</b>	<b>65344</b>	<b>19397</b>	<b>29,68%</b>
Centre-est	KOURITENGA	Koupela	13644	6087	44,61%
	KOULPEOLGO	Ouargaye	10378	1623	15,64%
	BOULGOU	Tenkodog	18358	6196	33,75%
	BOULGOU	Zabré	5406	1600	29,60%
		<b>Total région</b>	<b>47786</b>	<b>15506</b>	<b>32,45%</b>
Centre-nord	SANMATENGA	Barsalogo	5794	1871	32,29%
	NAMENTENGA	Boulsa	13882	3561	25,65%
	SANMATENGA	Kaya	19552	3637	18,60%
	BAM	Kongoussi	11780	3575	30,35%
		<b>Total région</b>	<b>51007</b>	<b>12644</b>	<b>24,79%</b>
Centre-sud	BAZEGA	Kombissiri	11131	1447	13,00%
	ZOUNDWEOGO	Manga	10783	4365	40,48%
	NAHOURI	Po	6114	1534	25,09%
	BAZEGA	Saponé	11270	1601	14,21%
		<b>Total région</b>	<b>39299</b>	<b>8947</b>	<b>22,77%</b>
Centre	KADIOGO	Kossodo	8417	3016	35,83%
	KADIOGO	Paul VI	5077	5431	106,97%
	KADIOGO	Pissy	24593	9108	37,03%
	KADIOGO	Sect 30	14406	13571	94,20%
		<b>Total région</b>	<b>52494</b>	<b>31126</b>	<b>59,29%</b>
Centre Ouest	BOULKIEMDE	Koudougou	16829	6619	39,33%
	SISSILI	Léo/To	15373	1320	8,59%
	BOULKIEMDE	Nanoro	5683	698	12,28%
	SANGUIE	Réo	12841	2887	22,48%
		<b>Total région</b>	<b>50726</b>	<b>11524</b>	<b>22,72%</b>
Est	GNAGNA	Bogandé	17457	3846	22,03%
	TAPOA	Diapaga	14376	3907	27,18%
	GOURMA	Fada	14924	3112	20,85%
	KOMPIENGA	Pama	2693	1229	45,64%
		<b>Total région</b>	<b>49450</b>	<b>12094</b>	<b>24,46%</b>

**ACCOUCHEMENTS ASSISTES (suite)**  
**Personnel de santé**

Région sanitaire	Provinces	District	Accouchements attendus	Total Accouchements assistés	Taux de Couverture en accouchements assistés %
Hauts bassins	HOUET	Dandé	10220	3633	35,55%
	TUY	Houndé	9573	5098	53,25%
	KENEDOUGOU	Orodara	11571	5282	45,65%
	HOUET	Secteur 15	15067	4430	29,40%
	HOUET	Secteur 22	16514	8040	48,69%
		<b>Total région</b>		<b>62946</b>	<b>26483</b>
Nord	YATENGA	Ouahigouya	23830	6092	25,56%
	YATENGA	Séguénéga	7260	1601	22,05%
	LOROUM	Titao	6503	952	14,64%
	PASSORE	Yako	14804	3560	24,05%
		<b>Total région</b>		<b>52398</b>	<b>12205</b>
Plateau central	KOURWEOGO	Boussé	6018	2161	35,91%
	OUBRITENGA	Ziniaré	11058	3336	30,17%
	GANZOURGOU	Zorgho	14394	7487	52,01%
		<b>Total région</b>		<b>31470</b>	<b>12984</b>
Sahel	SOUM	Djibo	14480	879	6,07%
	SENO	Dori	11411	2226	19,51%
	OUDALAN	Gorom	6234	1104	17,71%
	YAGHA	Sebba	7066	1014	14,35%
		<b>Total région</b>		<b>39191</b>	<b>5223</b>
Sud ouest	NOUMBIEL	Batié	2687	430	16,00%
	IOBA	Dano	8189	2099	25,63%
	BOUGOURIBA	Diébougou	3993	1096	27,45%
	PONI	Gaoua	9354	1119	11,96%
		<b>Total région</b>		<b>24223</b>	<b>4744</b>
		<b>Total national</b>	<b>584967</b>	<b>180862</b>	<b>30,92%</b>

total accouchement gemellaire            4507  
total quadriplets                                5  
total triplets                                        149

**SITUATION DES NAISSANCES ENREGISTREES SELON  
LE POIDS A LA NAISSANCE**

Région sanitaire	Province	District	Total naissances en maternité	Poids < à 2,5Kg	% Nais.<2,5Kg
Cascades	COMOE	Banfora	4835	801	16,57%
	LERABA	SINDOU	3150	530	16,83%
		Total région	<b>7985</b>	<b>1331</b>	<b>16,67%</b>
Boucle du Mouhoun	LES BALE	Boromo	4459	740	16,60%
	MOUHOUN	Dédougou	564	479	84,93%
	KOSSI	Nouna	2769	398	14,37%
	BANWA	Solenzo	5009	796	15,89%
	NAYALA	Toma	2945	408	13,85%
	SOUROU	Tougan	3651	517	14,16%
		Total région	<b>19397</b>	<b>3338</b>	<b>17,21%</b>
Centre-est	KOURITENGA	Koupela	6087	686	11,27%
	KOULPEOLGO	Ouargaye	1623	392	24,15%
	BOULGOU	Tenkodog	6196	676	10,91%
	BOULGOU	Zabré	1600	177	11,06%
		Total région	<b>15506</b>	<b>1931</b>	<b>12,45%</b>
Centre-nord	SANMATENGA	Barsalogho	1871	413	22,07%
	NAMENTENGA	Boulsa	3561	518	14,55%
	SANMATENGA	Kaya	3637	400	11,00%
	BAM	Kongoussi	3575	470	13,15%
		Total région	<b>12644</b>	<b>1801</b>	<b>14,24%</b>
Centre-sud	BAZEGA	Kombissiri	1447	199	13,75%
	ZOUNDWEOGO	Manga	4365	709	16,24%
	NAHOURI	Po	1534	266	17,34%
	BAZEGA	Saponé	1601	169	10,56%
		Total région	<b>8947</b>	<b>1343</b>	<b>15,01%</b>
Centre	KADIOGO	Kossodo	3016	421	13,96%
	KADIOGO	Paul VI	5431	703	12,94%
	KADIOGO	Pissy	9108	1423	15,62%
	KADIOGO	Sect 30	13571	2355	17,35%
		Total région	<b>31126</b>	<b>4902</b>	<b>15,75%</b>
Centre Ouest	BOULKIEMDE	Koudougou	6619	755	11,41%
	SISSILI	Léo/To	1320	308	23,33%
	BOULKIEMDE	Nanoro	698	501	71,78%
	SANGUIE	Réo	2887	356	12,33%
		Total région	<b>11524</b>	<b>1920</b>	<b>16,66%</b>
Est	GNAGNA	Bogandé	3846	632	16,43%
	TAPOA	Diapaga	3907	664	17,00%
	GOURMA	Fada	3112	396	12,72%
	KOMPIENGA	Pama	1229	162	13,18%
		Total région	<b>12094</b>	<b>1854</b>	<b>15,33%</b>

## SITUATION DES NAISSANCES ENREGISTREES SELON LE POIDS A LA NAISSANCE (suite)

Région sanitaire	Province	District	Total naissances en maternité	Poids < à 2,5Kg	% Nais.<2,5Kg
Hauts bassins	HOUET	Dandé	3633	573	15,77%
	TUY	Houndé	5098	938	18,40%
	KENEDOUGOU	Orodara	5282	674	12,76%
	HOUET	Secteur 15	4430	559	12,62%
	HOUET	Secteur 22	8040	953	11,85%
			<b>Total région</b>	<b>26483</b>	<b>3697</b>
Nord	YATENGA	Ouahigouya	6092	421	6,91%
	YATENGA	Séguénéga	1601	207	12,93%
	LOROUUM	Titao	952	143	15,02%
	PASSORE	Yako	3560	127	3,57%
			<b>Total région</b>	<b>12205</b>	<b>898</b>
Plateau central	KOURWEOGO	Boussé	2161	299	13,84%
	OUBRITENGA	Ziniaré	3336	235	7,04%
	GANZOURGOU	Zorgho	7487	576	7,69%
			<b>Total région</b>	<b>12984</b>	<b>1110</b>
Sahel	SOUM	Djibo	879	36	4,10%
	SENO	Dori	2226	233	10,47%
	OU DALAN	Gorom	1104	134	12,14%
	YAGHA	Sebba	1014	177	17,46%
			<b>Total région</b>	<b>5223</b>	<b>580</b>
Sud ouest	NOUMBIEL	Batié	430	42	9,77%
	IOBA	Dano	2099	318	15,15%
	BOUGOURIBA	Diébougou	1096	179	16,33%
	PONI	Gaoua	1119	191	17,07%
			<b>Total région</b>	<b>4744</b>	<b>730</b>
		<b>Total national</b>	<b>180862</b>	<b>25435</b>	<b>14,06%</b>

On relève une augmentation de la proportion des enfants nés avec un poids de naissance inférieur à 2500 grammes. Cet indicateur prend en compte les cas de prématurité et de retard de croissance intra-utérin. Les causes principales de faible poids à la naissance dans nos pays sont attribuables dans plus de 70% des cas au retard de la croissance intra-utérin avec comme déterminant prépondérant le mauvais état nutritionnel des mères.

Le taux de 14,06%, bien que supérieur aux années antérieures, est bien en deçà des résultats classiquement décrits dans les études réalisées au sein de la population générale. Cette sous-estimation probable du déficit pondéral à la naissance s'explique par un biais de sélection. En effet la majorité des femmes qui accouchent au centre de santé ont suivi des CPN et ont donc bénéficié d'une prise en charge meilleure pendant la grossesse.

## SITUATION DES NAISSANCES ENREGISTREES SELON

### LE TERME DE LA GROSSESSE

Région sanitaire	Province	District	Total naissances en maternité	Nais < à 37 semaines	% Nais <37 semaines
Cascades	COMOE	Banfora	4835	199	4,12%
	LERABA	SINDOU	3150	136	4,32%
		Total région	<b>7985</b>	<b>335</b>	<b>4,20%</b>
Boucle du Mouhoun	LES BALE	Boromo	4459	152	3,41%
	MOUHOUN	Dédougou	564	106	18,79%
	KOSSI	Nouna	2769	74	2,67%
	BANWA	Solenzo	5009	143	2,85%
	NAYALA	Toma	2945	74	2,51%
	SOUROU	Tougan	3651	110	3,01%
		Total région	<b>19397</b>	<b>659</b>	<b>3,40%</b>
Centre-est	KOURITENGA	Koupela	6087	189	3,10%
	KOULPEOLGO	Ouargaye	1623	118	7,27%
	BOULGOU	Tenkodog	6196	166	2,68%
	BOULGOU	Zabré	1600	95	5,94%
		Total région	<b>15506</b>	<b>568</b>	<b>3,66%</b>
Centre-nord	SANMATENGA	Barsalogho	1871	62	3,31%
	NAMENTENGA	Boulsa	3561	81	2,27%
	SANMATENGA	Kaya	3637	91	2,50%
	BAM	Kongoussi	3575	112	3,13%
		Total région	<b>12644</b>	<b>346</b>	<b>2,74%</b>
Centre-sud	BAZEGA	Kombissiri	1447	32	2,21%
	ZOUNDWEOGO	Manga	4365	91	2,08%
	NAHOURI	Po	1534	70	4,56%
	BAZEGA	Saponé	1601	39	2,44%
		Total région	<b>8947</b>	<b>232</b>	<b>2,59%</b>
Centre	KADIOGO	Kossodo	3016	61	2,02%
	KADIOGO	Paul VI	5431	146	2,69%
	KADIOGO	Pissy	9108	342	3,75%
	KADIOGO	Sect 30	13571	462	3,40%
		Total région	<b>31126</b>	<b>1011</b>	<b>3,25%</b>
Centre Ouest	BOULKIEMDE	Koudougou	6619	106	1,60%
	SISSILI	Léo/To	1320	30	2,27%
	BOULKIEMDE	Nanoro	698	71	10,17%
	SANGUIE	Réo	2887	132	4,57%
		Total région	<b>11524</b>	<b>339</b>	<b>2,94%</b>
Est	GNAGNA	Bogandé	3846	100	2,60%
	TAPOA	Diapaga	3907	204	5,22%
	GOURMA	Fada	3112	88	2,83%
	KOMPIENGA	Pama	1229	27	2,20%
		Total région	<b>12094</b>	<b>419</b>	<b>3,46%</b>

## SITUATION DES NAISSANCES ENREGISTREES SELON LE TERME DE LA GROSSESSE (suite)

Région sanitaire	Province	District	Total naissances en maternité	Poids < à 37 semaines	% Nais <37 semaines
Hauts bassins	HOUET	Dandé	3633	186	5,12%
	TUY	Houndé	5098	141	2,77%
	KENEDOUGOU	Orodara	5282	160	3,03%
	HOUET	Secteur 15	4430	156	3,52%
	HOUET	Secteur 22	8040	335	4,17%
		<b>Total région</b>	<b>26483</b>	<b>978</b>	<b>3,69%</b>
Nord	YATENGA	Ouahigouya	6092	94	1,54%
	YATENGA	Séguénéga	1601	47	2,94%
	LOROUM	Titao	952	26	2,73%
	PASSORE	Yako	3560	23	0,65%
		<b>Total région</b>	<b>12205</b>	<b>190</b>	<b>1,56%</b>
Plateau central	KOURWEOGO	Boussé	2161	51	2,36%
	OUBRITENGA	Ziniaré	3336	83	2,49%
	GANZOURGOU	Zorgho	7487	144	1,92%
		<b>Total région</b>	<b>12984</b>	<b>278</b>	<b>2,14%</b>
Sahel	SOUM	Djibo	879	21	2,39%
	SENO	Dori	2226	33	1,48%
	OULDALAN	Gorom	1104	27	2,45%
	YAGHA	Sebba	1014	43	4,24%
		<b>Total région</b>	<b>5223</b>	<b>124</b>	<b>2,37%</b>
Sud ouest	NOUMBIEL	Batié	430	5	1,16%
	IOBA	Dano	2099	61	2,91%
	BOUGOURIBA	Diébougou	1096	30	2,74%
	PONI	Gaoua	1119	47	4,20%
		<b>Total région</b>	<b>4744</b>	<b>143</b>	<b>3,01%</b>
	<b>Total national</b>	<b>180862</b>	<b>5622</b>	<b>3,11%</b>	



## MORTINATALITE ET MORTALITE PERINATALE PRECOCE

Région sanitaire	Province	District	Total naissances (assistés et non assistés)	Morts nés	Morts dans les 48 heures
Cascades	COMOE	Banfora	5723	248	84
	LERABA	SINDOU	4402	141	90
	Total région		10125	389	174
Boucle du Mouhoun	LES BALE	Boromo	5908	172	72
	MOUHOUN	Dédougou	3264	122	48
	KOSSI	Nouna	8180	132	52
	BANWA	Solenzo	5580	140	55
	NAYALA	Toma	5048	79	28
	SOUROU	Tougan	3945	94	57
	Total région		31925	739	312
Centre-est	KOURITENGA	Koupela	9097	174	66
	KOULPEOLGO	Ouargaye	2601	98	39
	BOULGOU	Tenkodog	9867	155	43
	BOULGOU	Zabré	2528	43	19
	Total région		24093	470	167
Centre-nord	SANMATENGA	Barsalogo	4164	59	88
	NAMENTENGA	Boulsa	6531	133	44
	SANMATENGA	Kaya	8769	121	45
	BAM	Kongoussi	7817	149	45
	Total région		27281	462	222
Centre-sud	BAZEGA	Kombissiri	2381	39	13
	ZOUNDWEOGO	Manga	7609	114	45
	NAHOURI	Po	3095	85	21
	BAZEGA	Saponé	3140	33	15
	Total région		16225	271	94
Centre	KADIOGO	Kossodo	3239	51	17
	KADIOGO	Paul VI	5937	121	42
	KADIOGO	Pissy	10484	311	73
	KADIOGO	Sect 30	14871	307	48
	Total région		34531	790	180
Centre Ouest	BOULKIEMDE	Koudougou	8252	247	52
	SISSILI	Léo/To	2322	36	15
	BOULKIEMDE	Nanoro	2424	75	38
	SANGUIE	Réo	4372	98	38
	Total région		17370	456	143
Est	GNAGNA	Bogandé	8218	158	36
	TAPOA	Diapaga	6486	172	61
	GOURMA	Fada	4192	147	30
	KOMPIENGA	Pama	1524	49	17
	Total région		20420	526	144

## MORTINATALITE ET MORTALITE PERINATALE PRECOCE (suite)

Région sanitaire	Province	District	Total naissances (assistées et non assistées)	Morts nés	Morts dans les 48 heures
Hauts bassins	HOUET	Dandé	4540	139	54
	TUY	Houndé	6888	125	82
	KENEDOUGOU	Orodara	6754	191	47
	HOUET	Secteur 15	6073	142	49
	HOUET	Secteur 22	10012	266	48
		<b>Total région</b>		<b>34267</b>	<b>863</b>
Nord	YATENGA	Quahigouya	10110	180	55
	YATENGA	Séguénéga	3140	53	24
	LOROUM	Titao	1267	54	12
	PASSORE	Yako	6983	54	11
		<b>Total région</b>		<b>21500</b>	<b>341</b>
Plateau central	KOURWEOGO	Boussé	3838	57	132
	OUBRITENGA	Ziniaré	5255	101	240
	GANZOURGOU	Zorgho	10277	188	51
		<b>Total région</b>		<b>19370</b>	<b>346</b>
Sahel	SOUM	Djibo	1542	8	7
	SENO	Dori	3651	131	8
	LOUDALAN	Gorom	1620	58	10
	YAGHA	Sebba	2157	76	25
		<b>Total région</b>		<b>8970</b>	<b>273</b>
Sud ouest	NOUMBIEL	Batié	1499	16	1
	IOBA	Dano	4038	95	30
	BOUGOURIBA	Diébougou	1673	39	8
	PONI	Gaoua	2030	65	25
		<b>Total région</b>		<b>9240</b>	<b>215</b>
		<b>Total national</b>	<b>275317</b>	<b>6141</b>	<b>2355</b>

## PROPORTION DES ACCOUCHEMENTS DYSTOCIQUES

Région sanitaire	Province	District	Total Accouchements	Total accouchements dystociques	%
Cascades	COMOE	Banfora	5723	183	3,20%
	LERABA	SINDOU	4402	26	0,59%
		<b>Total région</b>	<b>10125</b>	<b>209</b>	<b>2,06%</b>
Boucle du Mouhoun	LES BALE	Boromo	5908	702	11,88%
	MOUHOUN	Dédougou	3264	75	2,30%
	KOSSI	Nouna	8180	67	0,82%
	BANWA	Solenzo	5580	67	1,20%
	NAYALA	Toma	5048	58	1,15%
	SOUROU	Tougan	3945	113	2,86%
		<b>Total région</b>	<b>31925</b>	<b>1082</b>	<b>3,39%</b>
Centre-est	KOURITENGA	Koupela	9097	73	0,80%
	KOULPEOLGO	Ouargaye	2601	78	3,00%
	BOULGOU	Tenkodog	9867	195	1,98%
	BOULGOU	Zabré	2528	28	1,11%
		<b>Total région</b>	<b>24093</b>	<b>374</b>	<b>1,55%</b>
Centre-nord	SANMATENGA	Barsalogo	4164	14	0,34%
	NAMENTENGA	Boulsa	6531	33	0,51%
	SANMATENGA	Kaya	8769	324	3,69%
	BAM	Kongoussi	7817	42	0,54%
		<b>Total région</b>	<b>27281</b>	<b>413</b>	<b>1,51%</b>
Centre-sud	BAZEGA	Kombissiri	2381	53	2,23%
	ZOUNDWEOGO	Manga	7609	34	0,45%
	NAHOURI	Po	3095	131	4,23%
	BAZEGA	Saponé	3140	92	2,93%
		<b>Total région</b>	<b>16225</b>	<b>310</b>	<b>1,91%</b>
Centre	KADIOGO	Kossodo	3239	5	0,15%
	KADIOGO	Paul VI	5937	25	0,42%
	KADIOGO	Pissy	10484	75	0,72%
	KADIOGO	Sect 30	14871	103	0,69%
		<b>Total région</b>	<b>34531</b>	<b>208</b>	<b>0,60%</b>
Centre Ouest	BOULKIEMDE	Koudougou	8252	72	0,87%
	SISSILI	Léo/To	2322	13	0,56%
	BOULKIEMDE	Nanoro	2424	41	1,69%
	SANGUIE	Réo	4372	45	1,03%
		<b>Total région</b>	<b>17370</b>	<b>171</b>	<b>0,98%</b>
Est	GNAGNA	Bogandé	8218	348	4,23%
	TAPOA	Diapaga	6486	668	10,30%
	GOURMA	Fada	4192	113	2,70%
	KOMPIENGA	Pama	1524	43	2,82%
		<b>Total région</b>	<b>20420</b>	<b>1172</b>	<b>5,74%</b>

## PROPORTION DES ACCOUCHEMENTS DYSTOCIQUES (suite)

Région sanitaire	Province	District	Total Accouchements	Total accouchements dystociques	%
Hauts bassins	HOUET	Dandé	4540	84	1,85%
	TUY	Houndé	6888	72	1,05%
	KENEDOUGOU	Orodara	6754	166	2,46%
	HOUET	Secteur 15	6073	32	0,53%
	HOUET	Secteur 22	10012	47	0,47%
		<b>Total région</b>		<b>34267</b>	<b>401</b>
Nord	YATENGA	Ouahigouya	10110	97	0,96%
	YATENGA	Séguénéga	3140	32	1,02%
	LOROUM	Titao	1267	6	0,47%
	PASSORE	Yako	6983	25	0,36%
		<b>Total région</b>		<b>21500</b>	<b>160</b>
Plateau central	KOURWEOGO	Boussé	3838	2	0,05%
	OUBRITENGA	Ziniaré	5255	148	2,82%
	GANZOURGOU	Zorgho	10277	252	2,45%
		<b>Total région</b>		<b>19370</b>	<b>402</b>
Sahel	SOUM	Djibo	1542	99	6,42%
	SENO	Dori	3651	31	0,85%
	OULDALAN	Gorom	1620	80	4,94%
	YAGHA	Sebba	2157	33	1,53%
		<b>Total région</b>		<b>8970</b>	<b>243</b>
Sud ouest	NOUMBIEL	Batié	1499	2	0,13%
	IOBA	Dano	4038	35	0,87%
	BOUGOURIBA	Diébougou	1673	36	2,15%
	PONI	Gaoua	2030	52	2,56%
		<b>Total région</b>		<b>9240</b>	<b>125</b>
		Total national	275317	5270	1,91%

La proportion des accouchements dystociques est stagnante par rapport à l'année 2002 (1,91 % en 2003 contre 1,94% en 2002).

On note par ailleurs 2,23% de mortalité. En outre près de 1% des enfants décèdent dans les 48 heures suivant la naissance.

## COUVERTURE EN CONSULTATION POSTNATALE

Région sanitaire	Province	District	Accouchements assistés par le personnel de santé	Femmes vue en consultation postnatale	Couverture postnatale(%)
Cascades	COMOE	Banfora	4835	466	9,64%
	LERABA	SINDOU	3150	436	13,84%
		<b>Total région</b>	<b>7985</b>	<b>902</b>	<b>11,30%</b>
Boucle du Mouhoun	LES BALE	Boromo	4459	701	15,72%
	MOUHOUN	Dédougou	564	576	102,13%
	KOSSI	Nouna	2769	1002	36,19%
	BANWA	Solenzo	5009	1803	36,00%
	NAYALA	Toma	2945	1110	37,69%
	SOUROU	Tougan	3651	447	12,24%
	<b>Total région</b>	<b>19397</b>	<b>5639</b>	<b>29,07%</b>	
Centre-est	KOURITENGA	Koupela	6087	5988	98,37%
	KOULPEOLGO	Ouargaye	1623	2366	145,78%
	BOULGOU	Tenkodog	6196	3516	56,75%
	BOULGOU	Zabré	1600	2168	135,50%
		<b>Total région</b>	<b>15506</b>	<b>14038</b>	<b>90,53%</b>
Centre-nord	SANMATENGA	Barsalogho	1871	1051	56,17%
	NAMENTENGA	Boulsa	3561	1587	44,57%
	SANMATENGA	Kaya	3637	1681	46,22%
	BAM	Kongoussi	3575	381	10,66%
		<b>Total région</b>	<b>12644</b>	<b>4700</b>	<b>37,17%</b>
Centre-sud	BAZEGA	Kombissiri	1447	416	28,75%
	ZOUNDWEOGO	Manga	4365	2058	47,15%
	NAHOURI	Po	1534	335	21,84%
	BAZEGA	Saponé	1601	419	26,17%
		<b>Total région</b>	<b>8947</b>	<b>3228</b>	<b>36,08%</b>
Centre	KADIOGO	Kossodo	3016	551	18,27%
	KADIOGO	Paul VI	5431	1493	27,49%
	KADIOGO	Pissy	9108	1654	18,16%
	KADIOGO	Sect 30	13571	1641	12,09%
		<b>Total région</b>	<b>31126</b>	<b>5339</b>	<b>17,15%</b>
Centre Ouest	BOULKIEMDE	Koudougou	6619	2663	40,23%
	SISSILI	Léo/To	1320	291	22,05%
	BOULKIEMDE	Nanoro	698	196	28,08%
	SANGUIE	Réo	2887	160	5,54%
		<b>Total région</b>	<b>11524</b>	<b>3310</b>	<b>28,72%</b>
Est	GNAGNA	Bogandé	3846	578	15,03%
	TAPOA	Diapaga	3907	472	12,08%
	GOURMA	Fada	3112	566	18,19%
	KOMPIENGA	Pama	1229	297	24,17%
		<b>Total région</b>	<b>12094</b>	<b>1913</b>	<b>15,82%</b>

## COUVERTURE EN CONSULTATION POSTNATALE (suite)

Région sanitaire	Province	District	Accouchements assistés par le personnel de santé	Femmes vue en consultation postnatale	Couverture postnatale(%)
Hauts bassins	HOUET	Dandé	3633	755	20,78%
	TUY	Houndé	5098	3555	69,73%
	KENEDOUGOU	Orodara	5282	769	14,56%
	HOUET	Secteur 15	4430	1132	25,55%
	HOUET	Secteur 22	8040	2607	32,43%
		<b>Total région</b>	<b>26483</b>	<b>8818</b>	<b>33,30%</b>
Nord	YATENGA	Ouahigouya	6092	1068	17,53%
	YATENGA	Séguénéga	1601	315	19,68%
	LOROUM	Titao	952	37	3,89%
	PASSORE	Yako	3560	1601	44,97%
		<b>Total région</b>	<b>12205</b>	<b>3021</b>	<b>24,75%</b>
Plateau central	KOURWEOGO	Boussé	2161	749	34,66%
	OUBRITENGA	Ziniaré	3336	718	21,52%
	GANZOURGOU	Zorgho	7487	397	5,30%
		<b>Total région</b>	<b>12984</b>	<b>1864</b>	<b>14,36%</b>
Sahel	SOUM	Djibo	879	133	15,13%
	SENO	Dori	2226	782	35,13%
	OULDALAN	Gorom	1104	409	37,05%
	YAGHA	Sebba	1014	238	23,47%
		<b>Total région</b>	<b>5223</b>	<b>1562</b>	<b>29,91%</b>
Sud ouest	NOUMBIEL	Batié	430	115	26,74%
	IOBA	Dano	2099	342	16,29%
	BOUGOURIBA	Diébougou	1096	195	17,79%
	PONI	Gaoua	1119	805	71,94%
		<b>Total région</b>	<b>4744</b>	<b>1457</b>	<b>30,71%</b>
		<b>Total national</b>	<b>180862</b>	<b>55791</b>	<b>30,85%</b>

A l'image de la CPN, la consultation postnatale enregistre une hausse en 2003 avec une couverture de 30,85% contre 18,64% en 2002.

## SITUATION DES AVORTEMENTS SELON LE TYPE

Région sanitaire	Province	District	Thérapeutiques	Spontanés	Clandestins	Total
Cascades	COMOE	Banfara		298	8	306
	LERABA	SINDOU		148	4	152
		<b>Total région</b>	0	446	12	458
Boucle du Mouhoun	LES BALE	Boromo		198	19	217
	MOUHOUN	Dédougou		214	3	217
	KOSSI	Nouna		183	6	189
	BANWA	Solenzo		283		283
	NAYALA	Toma		136	5	141
	SOUROU	Tougan		222	12	234
	<b>Total région</b>	0	1236	45	1281	
Centre-est	KOURITENGA	Koupela	1	287	17	305
	KOULPEOLGO	Ouargaye		180	10	190
	BOULGOU	Tenkodog		344	8	352
	BOULGOU	Zabré	2	85	2	89
		<b>Total région</b>	3	896	37	936
Centre-nord	SANMATENGA	Barsalogho		161		161
	NAMENTENGA	Boulsa		327	21	348
	SANMATENGA	Kaya	1	286	25	312
	BAM	Kongoussi		194	19	213
		<b>Total région</b>	1	968	65	1034
Centre-sud	BAZEGA	Kombissiri		167	12	179
	ZOUNDWEOGO	Manga		330	21	351
	NAHOURI	Po		135	68	203
	BAZEGA	Saponé		114	10	124
		<b>Total région</b>	0	746	111	857
Centre	KADIOGO	Kossodo		163	21	184
	KADIOGO	Paul VI	20	229	24	273
	KADIOGO	Pissy	1	412	47	460
	KADIOGO	Sect 30	6	579	58	643
		<b>Total région</b>	27	1383	150	1560
Centre Ouest	BOULKIEMDE	Koudougou		189	63	252
	SISSILI	Léo/To		132	51	183
	BOULKIEMDE	Nanoro		196	24	220
	SANGUIE	Réo		177	8	185
		<b>Total région</b>	0	694	146	840
Est	GNAGNA	Bogandé	1	318	4	323
	TAPOA	Diapaga	2	234	12	248
	GOURMA	Fada		239	6	245
	KOMPIENGA	Pama		43	3	46
		<b>Total région</b>	3	834	25	862

## SITUATION DES AVORTEMENTS SELON LE TYPE (suite)

Région sanitaire	Province	District	Thérapeutiques	Spontanés	Clandestins	Total
Hauts bassins	HOUET	Dandé		243		243
	TUY	Houndé		265	8	273
	KENEDOUGOU	Orodara		225		225
	HOUET	Secteur 15		280	13	293
	HOUET	Secteur 22		248	6	254
		<b>Total région</b>		0	1261	27
Nord	YATENGA	Ouahigouya		343	13	356
	YATENGA	Séguénéga		151	2	153
	LOROUM	Titao		66		66
	PASSORE	Yako		218	4	222
		<b>Total région</b>		0	778	19
Plateau central	KOURWEOGO	Boussé		143	11	154
	OUBRITENGA	Ziniaré		209	12	221
	GANZOURGOU	Zorgho		445	58	503
		<b>Total région</b>		0	797	81
Sahel	SOUM	Djibo		48	7	55
	SENO	Dori		80		80
	OULDALAN	Gorom		68		68
	YAGHA	Sebba		122	2	124
		<b>Total région</b>		0	318	9
Sud ouest	NOUMBIEL	Batié		28	1	29
	IOBA	Dano		157	11	168
	BOUGOURIBA	Diébougou				0
	PONI	Gaoua		145	4	149
		<b>Total région</b>		0	330	16
		<b>Total national</b>	34	10687	743	11464

Comme en 2002, le nombre d'avortements thérapeutiques dans le district sanitaire de Paul VI est anormalement élevé et il conviendrait d'en rechercher les causes (erreurs de rapportage ou incompréhension de la notion d'avortement thérapeutique....).



## MORTALITE MATERNELLE DANS LES MATERNITES PAR DISTRICT

Région sanitaire	Province	District	Total accouchement en maternité	Décès maternels	Taux de Mortalité pour 100 000
Cascades	COMOE	Banfora	4835	4	82,73
	LERABA	SINDOU	3150	4	126,98
		<b>Total région</b>	<b>7985</b>	<b>8</b>	<b>100,19</b>
Boucle du Mouhoun	LES BALE	Boromo	4459	10	224,27
	MOUHOUN	Dédougou	564	4	709,22
	KOSSI	Nouna	2769	15	541,71
	BANWA	Solenzo	5009	4	79,86
	NAYALA	Toma	2945	3	101,87
	SOUROU	Tougan	3651	13	356,07
		<b>Total région</b>	<b>19397</b>	<b>49</b>	<b>252,62</b>
Centre-est	KOURITENGA	Koupela	6087	7	115,00
	KOULPEOLGO	Ouargaye	1623	10	616,14
	BOULGOU	Tenkodog	6196	2	32,28
	BOULGOU	Zabré	1600	0	0,00
		<b>Total région</b>	<b>15506</b>	<b>19</b>	<b>122,53</b>
Centre-nord	SANMATENGA	Barsalogo	1871	4	213,79
	NAMENTENGA	Boulsa	3561	13	365,07
	SANMATENGA	Kaya	3637	6	164,97
	BAM	Kongoussi	3575	9	251,75
		<b>Total région</b>	<b>12644</b>	<b>32</b>	<b>253,08</b>
Centre-sud	BAZEGA	Kombissiri	1447	4	276,43
	ZOUNDWEOGO	Manga	4365	10	229,10
	NAHOURI	Po	1534	7	456,32
	BAZEGA	Saponé	1601	4	249,84
		<b>Total région</b>	<b>8947</b>	<b>25</b>	<b>279,42</b>
Centre	KADIOGO	Kossodo	3016	1	33,16
	KADIOGO	Paul VI	5431	2	36,83
	KADIOGO	Pissy	9108	2	21,96
	KADIOGO	Sect 30	13571	2	14,74
		<b>Total région</b>	<b>31126</b>	<b>7</b>	<b>22,49</b>
Centre Ouest	BOULKIEMDE	Koudougou	6619	3	45,32
	SISSILI	Léo/To	1320	3	227,27
	BOULKIEMDE	Nanoro	698	28	4011,46
	SANGUIE	Réo	2887	0	0,00
		<b>Total région</b>	<b>11524</b>	<b>34</b>	<b>295,04</b>
Est	GNAGNA	Bogandé	3846	24	624,02
	TAPOA	Diapaga	3907	8	204,76
	GOURMA	Fada	3112	11	353,47
	KOMPIENGA	Pama	1229	2	162,73
		<b>Total région</b>	<b>12094</b>	<b>45</b>	<b>372,09</b>

## MORTALITE MATERNELLE DANS LES MATERNITES PAR DISTRICT (suite)

Région sanitaire	Province	District	Total accouchement en maternité	Décès maternels	Taux de Mortalité pour 100 000
Hauts bassins	HOUET	Dandé	3633	5	137,63
	TUY	Houndé	5098	7	137,31
	KENEDOUGOU	Orodara	5282	5	94,66
	HOUET	Secteur 15	4430	4	90,29
	HOUET	Secteur 22	8040	0	0,00
		<b>Total région</b>	<b>26483</b>	<b>21</b>	<b>79,30</b>
Nord	YATENGA	Ouahigouya	6092	5	82,07
	YATENGA	Séguénéga	1601	3	187,38
	LOROUM	Titao	952	4	420,17
	PASSORE	Yako	3560	0	0,00
		<b>Total région</b>	<b>12205</b>	<b>12</b>	<b>98,32</b>
Plateau central	KOURWEOGO	Boussé	2161	5	231,37
	OUBRITENGA	Ziniaré	3336	9	269,78
	GANZOURGOU	Zorgho	7487	9	120,21
		<b>Total région</b>	<b>12984</b>	<b>23</b>	<b>177,14</b>
Sahel	SOUM	Djibo	879	20	2275,31
	SENO	Dori	2226	17	763,70
	OULDALAN	Gorom	1104	18	1630,43
	YAGHA	Sebba	1014	29	2859,96
		<b>Total région</b>	<b>5223</b>	<b>84</b>	<b>1608,27</b>
Sud ouest	NOUMBIEL	Batié	430	1	232,56
	IOBA	Dano	2099	5	238,21
	BOUGOURIBA	Diébougou	1096	3	273,72
	PONI	Gaoua	1119	6	536,19
		<b>Total région</b>	<b>4744</b>	<b>15</b>	<b>316,19</b>
<b>Total national</b>			<b>180862</b>	<b>374</b>	<b>206,79</b>

La mortalité maternelle dans les structures de soins enregistre une hausse notable par rapport à 2002 (207 décès maternels pour 100 000 naissances vivantes en 2003 contre 164 en 2002). L'évolution au cours des 6 dernières années de la mortalité maternelle dans nos services de santé publique se présente comme suit :

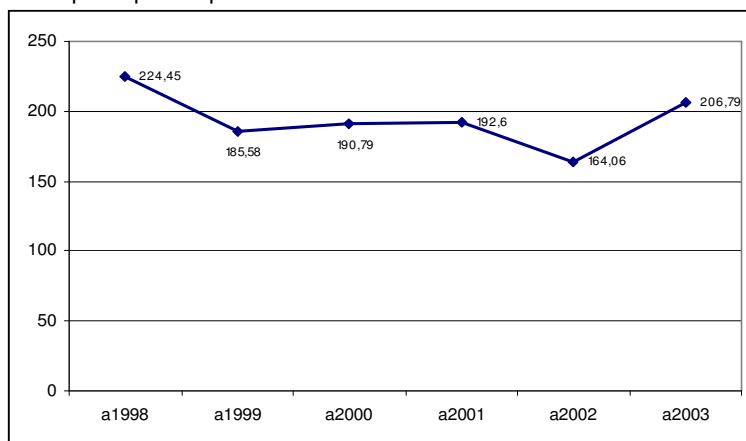

Le maximum de décès maternels s'observe dans les régions du Sahel et de l'Est. Certains districts comme dédougou, Nouna, Ouargaye et Nanoro ont des taux nettement supérieurs à la moyenne nationale.

## LES CAUSES DE DECES MATERNEL

Causes	Nombre de cas de décès	%
Disproportion foetopelvienne	14	3,74%
Présentation vicieuse	8	2,14%
Eclampsie	11	2,94%
Rupture utérine	15	4,01%
Hémorragie	82	21,93%
Retention placentaire	41	10,96%
Infection	68	18,18%
Complication d'avortement	41	10,96%
Autres	94	25,13%
<b>Total</b>	<b>374</b>	<b>100%</b>

Les principales causes de décès maternels sont les hémorragies, les infections, les retentions placentaires et les complications d'avortement. Ces causes rentrent dans la plupart des cas dans le cadre des indications d'intervention obstétricale majeure.

Il faut signaler une sous notification probable des décès maternels par l'ensemble des districts mise en évidence par des études locales d'identification des besoins non couverts.

## INTERVENTIONS OBSTETRIQUES

Type	Nombre
Delivrance artificielle	3780
Revision utérine	25019
Curage digita	5421
Curetage	498
Episiotomie	27093
Perinée	6106
Autre	663

## EVACUATIONS DES CAS EN MATERNITE

Période	Nombre de cas
avant accouchement	6907
après accouchement	1233
suite avortement	997
<b>Total Evacuation</b>	<b>9196</b>

# **SURVEILLANCE NUTRITIONNELLE**

- **Pesée et périmètre brachial**
- **Référence pour malnutrition**
- **Devenir des malnutris**

**RESULTATS DES ACTIVITES DE SURVEILLANCE DE LA CROISSANCE  
(Pesée et Périmètre brachial des enfants de moins de 5 ans)**

Région sanitaire	Province	District	Nombre d'enfants inscrits	Pesée	Périmètre brachial			Total d'enfants référés pour malnutrition	Dont pour Xérophtalmie
				Poids < à la normale	Nombre d'enfants inscrits	Jaunes	Rouges		
Cascades	COMOE	Banfara	6253	928	4870	61	16	28	7
	LERABA	SINDOU	5882	377	67	60	0	0	
		<b>Total région</b>	<b>12135</b>	<b>1305</b>	<b>4937</b>	<b>121</b>	<b>16</b>	<b>28</b>	<b>7</b>
Boucle du Mouhoun	LES BALE	Boromo	20407	3379	1557	482	148	14	5
	MOUHOUN	Dédougou	18418	864	229	32	23	20	
	KOSSI	Nouna	18964	1084	1800	588	441	69	5
	BANWA	Solenzo	15119	733	890	154	77	152	1
	NAYALA	Toma	22006	1312	5594	963	199	141	13
	SOUROU	Tougan	53416	5847	24199	6893	2123	724	8
		<b>Total région</b>	<b>148330</b>	<b>13219</b>	<b>34269</b>	<b>9112</b>	<b>3011</b>	<b>1120</b>	<b>32</b>
Centre-est	KOURITENGA	Koupela	60524	2236	33	0	0	171	
	KOULPEOLGO	Ouargaye	31437	1157	1363	23	6	120	3
	BOULGOU	Tenkodog	65434	6179	329	137	32	258	
	BOULGOU	Zabré	20125	425	0	0	0	6	3
		<b>Total région</b>	<b>177520</b>	<b>9997</b>	<b>1725</b>	<b>160</b>	<b>38</b>	<b>555</b>	<b>6</b>
Centre-nord	SANMATENGA	Barsalogho	41974	7048	0	0	0	237	33
	NAMENTENGA	Boulsa	105861	31275	679	340	50	105	11
	SANMATENGA	Kaya	94926	17319	0	0	0	148	12
	BAM	Kongoussi	48811	2622	31	13	13	144	91
		<b>Total région</b>	<b>291572</b>	<b>58264</b>	<b>710</b>	<b>353</b>	<b>63</b>	<b>634</b>	<b>147</b>
Centre-sud	BAZEGA	Kombissiri	10143	1371				2	0
	ZOUNDWEOGO	Manga	25037	2499				989	36
	NAHOURI	Po	9151	1060	531	182	108	101	76
	BAZEGA	Saponé	10527	1464	103	14	10	84	2
		<b>Total région</b>	<b>54858</b>	<b>6394</b>	<b>634</b>	<b>196</b>	<b>118</b>	<b>1176</b>	<b>114</b>
Centre	KADIOGO	Kossodo	19385	902	123	0	14	1	
	KADIOGO	Paul VI	22851	748				20	
	KADIOGO	Pissy	57915	4341				208	
	KADIOGO	Sect 30	70329	4804				99	2
		<b>Total région</b>	<b>170480</b>	<b>10795</b>	<b>123</b>	<b>0</b>	<b>14</b>	<b>328</b>	<b>2</b>
Centre Ouest	BOULKIEMDE	Koudougou	21380	2620	0	0	0	107	1
	SISSILI	Léo/To	1840	49	16	0	1	6	0
	BOULKIEMDE	Nanoro	19163	972	58	0	58	119	6
	SANGUIE	Réo	8808	417	115	17	7	25	1
		<b>Total région</b>	<b>51191</b>	<b>4058</b>	<b>189</b>	<b>17</b>	<b>66</b>	<b>257</b>	<b>8</b>

**RESULTATS DES ACTIVITES DE SURVEILLANCE DE LA CROISSANCE  
(Pesée et Périmètre brachial des enfants de moins de 5 ans) (suite)**

Région sanitaire	Province	District	Pesée		Périmètre brachial			Total d'enfants référés pour malnutrition	Dont pour Xérophtalmie
			Nombre d'enfants inscrits	Poids < à la normale	Nombre d'enfants inscrits	Jaunes	Rouges		
Est	GNAGNA	Bogandé	40659	24342				150	19
	TAPOA	Diapaga	41737	18431				56	0
	GOURMA	Fada	54950	7422				465	2
	KOMPIENGA	Pama	14340	4206				33	37
		<b>Total région</b>	<b>151686</b>	<b>54401</b>				<b>704</b>	<b>58</b>
Hauts bassins	HOUET	Dandé	20662	1450	557	145	306	18	5
	TUY	Houndé	7311	629				19	3
	KENEDOUGOU	Orodara	17973	831				23	2
	HOUET	Secteur 15	15262	3679	437	0	0	141	5
	HOUET	Secteur 22	67193	4635	473	107	84	366	
		<b>Total région</b>	<b>128401</b>	<b>11224</b>	<b>1467</b>	<b>252</b>	<b>390</b>	<b>567</b>	<b>15</b>
Nord	YATENGA	Ouahigouya	21097	1747	230	17	0	244	1
	YATENGA	Séguénéga	2236	107				37	8
	LOROUM	Titao	143	32	92	92		0	0
	PASSORE	Yako	23681	841	270	29	6	15	0
		<b>Total région</b>	<b>47157</b>	<b>2727</b>	<b>592</b>	<b>138</b>	<b>6</b>	<b>296</b>	<b>9</b>
Plateau central	KOURWEOGO	Boussé	20152	4538	1639	139	1	108	13
	OUBRITENGA	Ziniaré	2716	895	372	194	16	80	0
	GANZOURGOU	Zorgho	143	131	12	6	2	5	0
		<b>Total région</b>	<b>23011</b>	<b>5564</b>	<b>2023</b>	<b>339</b>	<b>19</b>	<b>193</b>	<b>13</b>
Sahel	SOUM	Djibo	15137	3714	0	0	0	0	0
	SENO	Dori	12847	8652	64	29	13	0	0
	OULDALAN	Gorom	14088	5550	0	0	0	17	4
	YAGHA	Sebba	15754	8605	232	110	27	0	0
		<b>Total région</b>	<b>57826</b>	<b>26521</b>	<b>296</b>	<b>139</b>	<b>40</b>	<b>17</b>	<b>4</b>
Sud ouest	NOUMBIEL	Batié	4226	92	903	83	17	0	
	IOBA	Dano	12805	1450	557	145	306	18	9
	BOUGOURIBA	Diébougou	7450	139				1	4
	PONI	Gaoua	16816	858	447	56	29	14	1
		<b>Total région</b>	<b>41297</b>	<b>2539</b>	<b>1907</b>	<b>284</b>	<b>352</b>	<b>33</b>	<b>14</b>
	<b>Total national</b>	<b>1355464</b>	<b>207008</b>	<b>48872</b>	<b>11111</b>	<b>4133</b>	<b>5908</b>	<b>429</b>	

Sur l'ensemble des enfants vus en consultations des nourrissons sains, 15,27% ont présenté un poids inférieur à 80% de la normale de la courbe de référence. Sur base du périmètre brachial, 8,46% des enfants présentaient une malnutrition grave. Parmi les enfants malnutris référés, 7,26% ont présenté des signes de xérophtalmie.

## NOMBRE DE REFERENCES POUR MALNUTRITION

Région sanitaire	Province	District	Nombre d'enfants inscrits	Total d'enfants référés pour malnutrition	Taux de référence pour malnutrition (%)
Cascades	COMOE	Banfora	6253	28	0,45%
	LERABA	SINDOU	5882	0	0,00%
		<b>Total région</b>	<b>12135</b>	<b>28</b>	<b>0,23%</b>
Boucle du Mouhoun	LES BALE	Boromo	20407	14	0,07%
	MOUHOUN	Dédougou	18418	20	0,11%
	KOSSI	Nouna	18964	69	0,36%
	BANWA	Solenzo	15119	152	1,01%
	NAYALA	Toma	22006	141	0,64%
	SOUROU	Tougan	53416	724	1,36%
		<b>Total région</b>	<b>148330</b>	<b>1120</b>	<b>0,76%</b>
Centre-est	KOURITENGA	Koupela	60524	171	0,28%
	KOULPEOLGO	Ouargaye	31437	120	0,38%
	BOULGOU	Tenkodog	65434	258	0,39%
	BOULGOU	Zabré	20125	6	0,03%
		<b>Total région</b>	<b>177520</b>	<b>555</b>	<b>0,31%</b>
Centre-nord	SANMATENGA	Barsalogho	41974	237	0,56%
	NAMENTENGA	Boulsa	105861	105	0,10%
	SANMATENGA	Kaya	94926	148	0,16%
	BAM	Kongoussi	48811	144	0,30%
		<b>Total région</b>	<b>291572</b>	<b>634</b>	<b>0,22%</b>
Centre-sud	BAZEGA	Kombissiri	10143	2	0,02%
	ZOUNDWEOGO	Manga	25037	989	3,95%
	NAHOURI	Po	9151	101	1,10%
	BAZEGA	Saponé	10527	84	0,80%
		<b>Total région</b>	<b>54858</b>	<b>1176</b>	<b>2,14%</b>
Centre	KADIOGO	Kossodo	19385	1	0,01%
	KADIOGO	Paul VI	22851	20	0,09%
	KADIOGO	Pissy	57915	208	0,36%
	KADIOGO	Sect 30	70329	99	0,14%
		<b>Total région</b>	<b>170480</b>	<b>328</b>	<b>0,19%</b>
Centre Ouest	BOULKIEMDE	Koudougou	21380	107	0,50%
	SISSILI	Léo/To	1840	6	0,33%
	BOULKIEMDE	Nanoro	19163	119	0,62%
	SANGUIE	Réo	8808	25	0,28%
		<b>Total région</b>	<b>51191</b>	<b>257</b>	<b>0,50%</b>
Est	GNAGNA	Bogandé	40659	150	0,37%
	TAPOA	Diapaga	41737	56	0,13%
	GOURMA	Fada	54950	465	0,85%
	KOMPIENGA	Pama	14340	33	0,23%
		<b>Total région</b>	<b>151686</b>	<b>704</b>	<b>0,46%</b>



## NOMBRE DE REFERENCES POUR MALNUTRITION (suite)

Région sanitaire	Province	District	Nombre d'enfants inscrits	Total d'enfants référés pour malnutrition	Taux de référence pour malnutrition (%)
Hauts bassins	HOUET	Dandé	20662	18	0,09%
	TUY	Houndé	7311	19	0,26%
	KENEDOUGOU	Orodara	17973	23	0,13%
	HOUET	Secteur 15	15262	141	0,92%
	HOUET	Secteur 22	67193	366	0,54%
		<b>Total région</b>	<b>128401</b>	<b>567</b>	<b>0,44%</b>
Nord	YATENGA	Ouahigouya	21097	244	1,16%
	YATENGA	Séguénéga	2236	37	1,65%
	LOROUM	Titao	143	0	0,00%
	PASSORE	Yako	23681	15	0,06%
		<b>Total région</b>	<b>47157</b>	<b>296</b>	<b>0,63%</b>
Plateau central	KOURWEOGO	Boussé	20152	108	0,54%
	OUBRITENGA	Ziniaré	2716	80	2,95%
	GANZOURGOU	Zorgho	143	5	3,50%
		<b>Total région</b>	<b>23011</b>	<b>193</b>	<b>0,84%</b>
Sahel	SOUM	Djibo	15137	0	0,00%
	SENO	Dori	12847	0	0,00%
	OULDALAN	Gorom	14088	17	0,12%
	YAGHA	Sebba	15754	0	0,00%
		<b>Total région</b>	<b>57826</b>	<b>17</b>	<b>0,03%</b>
Sud ouest	NOUMBIEL	Batié	4226	0	0,00%
	IOBA	Dano	12805	18	0,14%
	BOUGOURIBA	Diébougou	7450	1	0,01%
	PONI	Gaoua	16816	14	0,08%
		<b>Total région</b>	<b>41297</b>	<b>33</b>	<b>0,08%</b>
		<b>Total national</b>	<b>1355464</b>	<b>5908</b>	<b>0,44%</b>

**DEVENIR DES ENFANTS MALNUTRIS PRIS EN CHARGE AU NIVEAU DES  
UNITES DE RECUPERATION NUTRITIONNELLE**

Région sanitaire	Province	District	ADMIS EN COURS D'ANNEE	GUERIS	DECES	ABANDON	EVACUEES
Cascades	COMOE	Banfora	13	10	0	0	0
	LERABA	SINDOU	0	0	0	0	0
		<b>Total région</b>	<b>13</b>	<b>10</b>	<b>0</b>	<b>0</b>	<b>0</b>
				<b>76,92</b>	<b>0,00</b>	<b>0,00</b>	<b>0,00</b>
Boucle du Mouhoun	LES BALE	Boromo	129	74	2	47	4
	MOUHOUN	Dédougou	24	16	6	2	1
	KOSSI	Nouna	65	38	7	13	4
	BANWA	Solenzo	212	177	24	23	0
	NAYALA	Toma	72	49	4	14	2
	SOUROU	Tougan	238	231	9	9	12
		<b>Total région</b>	<b>740</b>	<b>585</b>	<b>52</b>	<b>108</b>	<b>23</b>
	%		<b>79,05</b>	<b>7,03</b>	<b>14,59</b>	<b>3,11</b>	
Centre-est	KOURITENGA	Koupela	151	68	3	39	1
	KOULPEOLGO	Ouargaye	0	0	0	0	0
	BOULGOU	Tenkodog	52	33	0	0	12
	BOULGOU	Zabré	0	0	0	0	0
		<b>Total région</b>	<b>203</b>	<b>101</b>	<b>3</b>	<b>39</b>	<b>13</b>
	%		<b>49,75</b>	<b>1,48</b>	<b>19,21</b>	<b>6,40</b>	
Centre-nord	SANMATENGA	Barsalogo	241	166	28	41	4
	NAMENTENGA	Boulsa	47	32	5	0	2
	SANMATENGA	Kaya	0	0	0	0	0
	BAM	Kongoussi	132	47	17	5	6
		<b>Total région</b>	<b>420</b>	<b>245</b>	<b>50</b>	<b>46</b>	<b>12</b>
	%		<b>58,33</b>	<b>11,90</b>	<b>10,95</b>	<b>2,86</b>	
Centre-sud	BAZEGA	Kombissiri	0	0	0	0	0
	ZOUNDWEOGO	Manga	0	0	0	0	0
	NAHOURI	Po	6	9	0	1	0
	BAZEGA	Saponé	59	46	2	0	8
		<b>Total région</b>	<b>65</b>	<b>55</b>	<b>2</b>	<b>1</b>	<b>8</b>
	%		<b>84,62</b>	<b>3,08</b>	<b>1,54</b>	<b>12,31</b>	
Centre	KADIOGO	Kossodo	429	301	37	20	69
	KADIOGO	Paul VI	211	69	6	89	11
	KADIOGO	Pissy	153	91	7	0	9
	KADIOGO	Sect 30	306	122	23	175	7
		<b>Total région</b>	<b>1099</b>	<b>583</b>	<b>73</b>	<b>284</b>	<b>96</b>
	%		<b>53,05</b>	<b>6,64</b>	<b>25,84</b>	<b>8,74</b>	
Centre Ouest	BOULKIEMDE	Koudougou	323	265	0	8	21
	SISSILI	Léo/To	0	0	0	0	0
	BOULKIEMDE	Nanoro	324	254	24	12	16
	SANGUIE	Réo	94	16	1	58	12
		<b>Total région</b>	<b>741</b>	<b>535</b>	<b>25</b>	<b>78</b>	<b>49</b>
	%		<b>72,20</b>	<b>3,37</b>	<b>10,53</b>	<b>6,61</b>	

**DEVENIR DES ENFANTS MALNUTRIS PRIS EN CHARGE AU NIVEAU DES  
UNITES DE RECUPERATION NUTRITIONNELLE (suite)**

Région Sanitaire	Province	District	ADMIS EN COURS D'ANNEE	GUERIS	DECES	ABANDON	EVACUEES
Est	GNAGNA	Bogandé	518	272	40	203	1
	TAPOA	Diapaga	0	0	0	0	0
	GOURMA	Fada	0	0	0	0	0
	KOMPIENGA	Pama	75	35	0	0	0
		<b>Total région</b>	<b>593</b>	<b>307</b>	<b>40</b>	<b>203</b>	<b>1</b>
		%		<b>51,77</b>	<b>6,75</b>	<b>34,23</b>	<b>0,17</b>
Hauts bassins	HOUET	Dandé	0	0	0	0	0
	TUY	Houndé	0	0	0	0	0
	KENEDOUGOU	Orodara	26	13	12	1	0
	HOUET	Secteur 15	45	35	0	6	1
	HOUET	Secteur 22	357	186	14	96	17
		<b>Total région</b>	<b>428</b>	<b>234</b>	<b>26</b>	<b>103</b>	<b>18</b>
		%		<b>54,67</b>	<b>6,07</b>	<b>24,07</b>	<b>4,21</b>
Nord	YATENGA	Ouahigouya	35	27	2	0	0
	YATENGA	Séguénéga	15	11	4	0	0
	LOROUM	Titao	0	0	0	0	0
	PASSORE	Yako	9	11	0	0	0
		<b>Total région</b>	<b>59</b>	<b>49</b>	<b>6</b>	<b>0</b>	<b>0</b>
		%		<b>83,05</b>	<b>10,17</b>	<b>0,00</b>	<b>0,00</b>
Plateau central	KOURWEOGO	Boussé	67	24	0	30	0
	OUBRITENGA	Ziniaré	9	13	1	1	0
	GANZOURGOU	Zorgho	2	1	0	1	0
		<b>Total région</b>	<b>78</b>	<b>38</b>	<b>1</b>	<b>32</b>	<b>0</b>
		%		<b>48,72</b>	<b>1,28</b>	<b>41,03</b>	<b>0,00</b>
Sahel	SOUM	Djibo	0	0	0	0	0
	SENO	Dori	36	2	0	0	0
	OULDALAN	Gorom	0	0	0	0	0
	YAGHA	Sebba	0	0	0	0	0
		<b>Total région</b>	<b>36</b>	<b>2</b>	<b>0</b>	<b>0</b>	<b>0</b>
		%		<b>5,56</b>	<b>0</b>	<b>0</b>	<b>0</b>
Sud ouest	NOUMBIEL	Batié	0	0	0	0	0
	IOBA	Dano	155	96	31	36	1
	BOUGOURIBA	Diébougou	0	0	0	0	0
	PONI	Gaoua	0	0	0	0	0
	<b>Total région</b>	<b>155</b>	<b>96</b>	<b>31</b>	<b>36</b>	<b>1</b>	
		%		<b>62</b>	<b>20</b>	<b>23</b>	<b>1</b>
		Total national	4630	2595	259	884	209
		%		<b>56,05</b>	<b>5,59</b>	<b>19,09</b>	<b>4,51</b>

On relève un faible niveau de performance des structures dans la prise en charge des cas de malnutrition avec 5.59% de mortalité et 19% d'abandons. Les cas répertoriés comme abandons ont une grande probabilité de décès quand on connaît les conséquences de la malnutrition grave si elle n'est pas prise en charge selon un protocole rigoureux. Même dans des conditions optimales les décès atteignent généralement 10%. Il convient de relever que malgré la forte prévalence de la malnutrition et ses conséquences en termes de morbidité et de mortalité dans la petite enfance, peu de districts mettent en œuvre les protocoles standardisés et bien codifiés pour la prise en charge de ces cas en conformité avec les recommandations de la direction de la nutrition.

# **ACTIVITES CURATIVES DES FORMATIONS SANITAIRES AU NIVEAU DISTRICT**

- **Consultants par tranche d'âge**
- **Consultants selon la distance**
- **Taux de fréquentation des formations  
sanitaires**

**SITUATION DES NOUVEAUX CONSULTANTS PAR TRANCHE D'AGE**

Région sanitaire	Province	District	< 1 an	% < 1 an	1-4 ans	% 1-4 ans	5-14ans	% 5-14 ans	Adultes hommes	% Adulte hommes	Adultes femmes	% Adulte femmes	Total
Cascades	COMOE	Banfara	22449	17,22%	25456	19,52%	16689	12,80%	28956	22,21%	36846	28,26%	130396
	LERABA	SINDOU	6963	14,81%	10636	22,63%	7634	16,24%	11165	23,75%	10604	22,56%	47002
		<b>Total région</b>	29412	16,58%	36092	20,35%	24323	13,71%	40121	22,62%	47450	26,75%	177398
Boucle du Mouhoun	LES BALE	Boromo	7194	12,34%	11294	19,37%	9335	16,01%	14330	24,58%	16143	27,69%	58296
	MOUHOUN	Dédougou	8415	13,11%	12134	18,91%	11881	18,51%	14668	22,85%	17084	26,62%	64182
	KOSSI	Nouna	5921	13,44%	8367	19,00%	6457	14,66%	11009	24,99%	12291	27,91%	44045
	BANWA	Solenzo	10959	16,62%	14445	21,90%	8495	12,88%	14022	21,26%	18031	27,34%	65952
	NAYALA	Toma	5715	12,83%	10009	22,47%	7079	15,89%	10169	22,83%	11577	25,99%	44549
Centre-est	SOUROU	Tougan	7438	14,40%	9598	18,59%	8152	15,79%	12714	24,62%	13738	26,60%	51640
		<b>Total région</b>	45642	13,89%	65847	20,03%	51399	15,64%	76912	23,40%	88864	27,04%	328664
	KOURITENGA	Koupeia	17709	17,43%	24999	24,60%	14896	14,66%	19401	19,09%	24607	24,22%	101612
Centre-nord	KOULPEOLGO	Ouhagaye	17112	20,04%	22029	25,80%	13494	15,81%	15131	17,72%	17610	20,63%	85376
	BOULGOU	Tenkodog	20554	15,44%	33928	25,48%	30260	22,73%	21660	16,27%	26741	20,08%	133143
	BOULGOU	Zabré	4724	16,00%	7618	25,80%	5532	18,73%	5398	18,28%	6257	21,19%	29529
		<b>Total région</b>	60099	17,19%	88574	25,33%	64182	18,36%	61590	17,61%	75215	21,51%	349660
Centre-nord	SANMATENGA	Barsalogo	7949	17,89%	11082	24,94%	6298	14,17%	8762	19,72%	10346	23,28%	44437
	NAMENTENGA	Boulsa	14785	17,85%	21181	25,58%	11558	13,96%	15865	19,16%	19418	23,45%	82807
	SANMATENGA	Kaya	16235	16,77%	23272	24,03%	14508	14,98%	18506	19,11%	24312	25,11%	96833
	BAM	Kongoussi	12544	15,04%	18757	22,49%	9745	11,69%	20010	24,00%	22330	26,78%	83386
	<b>Total région</b>	51513	16,75%	74292	24,16%	42109	13,70%	63143	20,54%	76406	24,85%	307463	

**SITUATION DES NOUVEAUX CONSULTANTS PAR TRANCHE D'AGE (suite)**

Région sanitaire	Province	District	< 1 an	% < 1 an	1-4 ans	% 1-4 ans	5-14ans	% 5-14 ans	Adultes hommes	% Adultes hommes	Adultes femmes	% Adultes femmes	Total
Centre-sud	BAZEGA	Kombissiri	6729	18,99%	9076	25,61%	4670	13,18%	6252	17,64%	8713	24,59%	35440
	ZOUNDWÉOGO	Manga	15992	16,70%	24781	25,88%	14381	15,02%	17647	18,43%	22965	23,98%	95766
	NAHOURI	Po	5755	14,21%	8029	19,82%	6630	16,37%	8523	21,04%	11571	28,56%	40508
	BAZEGA	Saponé	5538	16,75%	7248	21,93%	5498	16,63%	6578	19,90%	8194	24,79%	33056
		<b>Total région</b>	<b>34014</b>	<b>16,61%</b>	<b>49134</b>	<b>23,99%</b>	<b>31179</b>	<b>15,23%</b>	<b>39000</b>	<b>19,05%</b>	<b>51443</b>	<b>25,12%</b>	<b>204770</b>
Centre	KADIOGO	Kossodo	11225	13,39%	16415	19,58%	15346	18,30%	19118	22,80%	21735	25,92%	83839
	KADIOGO	Paul VI	11841	15,10%	19179	24,45%	12948	16,51%	10336	13,18%	24127	30,76%	78431
	KADIOGO	Pissy	34669	12,86%	60744	22,53%	42979	15,94%	47695	17,69%	83560	30,99%	269647
	KADIOGO	Sect 30	51210	16,23%	73828	23,41%	47057	14,92%	59048	18,72%	84287	26,72%	315430
		<b>Total région</b>	<b>108945</b>	<b>14,58%</b>	<b>170166</b>	<b>22,77%</b>	<b>118330</b>	<b>15,83%</b>	<b>136197</b>	<b>18,22%</b>	<b>213709</b>	<b>28,60%</b>	<b>747347</b>
Centre Ouest	BOULKIEMDE	Koudougou	13943	13,76%	21027	20,75%	21828	21,55%	21132	20,86%	23383	23,08%	101313
	SISSILI	Léo/To	13931	15,95%	17693	20,26%	12246	14,02%	19983	22,88%	23475	26,88%	87328
	BOULKIEMDE	Nanoro	13544	15,36%	25263	28,66%	14243	16,16%	15880	18,01%	19220	21,80%	88150
	SANGUIE	Réo	9408	15,18%	13489	21,77%	9358	15,10%	13827	22,31%	15883	25,63%	61965
		<b>Total région</b>	<b>50826</b>	<b>15,00%</b>	<b>77472</b>	<b>22,87%</b>	<b>57675</b>	<b>17,03%</b>	<b>70822</b>	<b>20,91%</b>	<b>81961</b>	<b>24,19%</b>	<b>338756</b>
Est	GNAGNA	Bogandé	18883	22,08%	18674	21,83%	12982	15,18%	16576	19,38%	18421	21,54%	85536
	TAPOA	Diapaga	23104	19,68%	22419	19,10%	12605	10,74%	40134	34,18%	19143	16,31%	117405
	GOURMA	Fada	10821	13,50%	14954	18,65%	16005	19,96%	17010	21,21%	21395	26,68%	80185
	KOMPIENGA	Pama	3922	17,39%	4788	21,23%	3800	16,85%	5024	22,27%	5021	22,26%	22555
		<b>Total région</b>	<b>56730</b>	<b>18,56%</b>	<b>60835</b>	<b>19,90%</b>	<b>45392</b>	<b>14,85%</b>	<b>78744</b>	<b>25,76%</b>	<b>63980</b>	<b>20,93%</b>	<b>305681</b>
Hauts bassins	HOUET	Dandé	9475	15,32%	13260	21,45%	8325	13,46%	13886	22,46%	16885	27,31%	61831
	TUY	Houndé	12387	15,58%	17497	22,00%	10473	13,17%	17993	22,62%	21179	26,63%	79529
	KENEDOUGOU	Orodara	13937	18,07%	18846	24,44%	9703	12,58%	15458	20,04%	19181	24,87%	77125
	HOUET	Secteur 15	18448	14,40%	27192	21,22%	19244	15,02%	26395	20,60%	36849	28,76%	128128
		<b>Secteur 22</b>	<b>28893</b>	<b>21,90%</b>	<b>27315</b>	<b>20,71%</b>	<b>17497</b>	<b>13,26%</b>	<b>22016</b>	<b>16,69%</b>	<b>36202</b>	<b>27,44%</b>	<b>131923</b>
		<b>Total région</b>	<b>83140</b>	<b>17,37%</b>	<b>104110</b>	<b>21,76%</b>	<b>65242</b>	<b>13,63%</b>	<b>95748</b>	<b>20,01%</b>	<b>130296</b>	<b>27,23%</b>	<b>478536</b>

**SITUATION DES NOUVEAUX CONSULTANTS PAR TRANCHE D'AGE (suite)**

Région sanitaire	Province	District	< 1 an	% < 1 an	1-4 ans	% 1-4 ans	5-14ans	% 5-14 ans	Adultes hommes	% Adulte hommes	Adultes femmes	% Adulte femmes	Total
Nord	YATENGA	Ouahigouya	17002	14,45%	25669	21,81%	16305	13,85%	27362	23,25%	31349	26,64%	117687
	YATENGA	Séguénéga	6837	18,36%	8637	23,19%	4598	12,35%	8074	21,68%	9093	24,42%	37239
	LOROUM	Tiiao	3923	15,48%	5783	22,83%	3611	14,25%	6365	25,12%	5653	22,31%	25335
	PASSORE	Yako	17065	18,56%	18762	20,41%	18354	19,96%	18863	20,52%	18901	20,56%	91945
		<b>Total région</b>	<b>44827</b>	<b>16,47%</b>	<b>58851</b>	<b>21,62%</b>	<b>42868</b>	<b>15,75%</b>	<b>60664</b>	<b>22,29%</b>	<b>64996</b>	<b>23,88%</b>	<b>272206</b>
Plateau central	KOURWEOGO	Boussé	7639	16,45%	12109	26,07%	8167	17,59%	8087	17,41%	10438	22,48%	46440
	OUBRITENGA	Ziniaré	11643	18,02%	14318	22,16%	10888	16,85%	12973	20,08%	14792	22,89%	64614
	GANZOURGOU	Zorgijo	16537	15,50%	22383	20,97%	16055	15,05%	22851	21,41%	28887	27,07%	106713
		<b>Total région</b>	<b>35819</b>	<b>16,45%</b>	<b>48810</b>	<b>22,41%</b>	<b>35110</b>	<b>16,12%</b>	<b>43911</b>	<b>20,16%</b>	<b>54117</b>	<b>24,85%</b>	<b>217767</b>
Sahel	SOUM	Djibo	4051	12,38%	5542	16,94%	4744	14,50%	9413	28,77%	8965	27,40%	32715
	SENO	Dori	6058	16,13%	7313	19,47%	5720	15,23%	9148	24,36%	9321	24,82%	37560
	OULDALAN	Gorom	3621	11,63%	5656	18,16%	4794	15,40%	9090	29,19%	7977	25,62%	31138
	YAGHA	Sebba	3841	14,71%	5340	20,44%	3501	13,40%	7073	27,08%	6365	24,37%	26120
		<b>Total région</b>	<b>17571</b>	<b>13,78%</b>	<b>23851</b>	<b>18,70%</b>	<b>18759</b>	<b>14,71%</b>	<b>34724</b>	<b>27,23%</b>	<b>32628</b>	<b>25,58%</b>	<b>127533</b>
Sud ouest	NOUMBIEL	Batié	3227	15,52%	3715	17,86%	2611	12,56%	5550	26,69%	5693	27,38%	20796
	IOBA	Dano	9777	16,92%	12998	22,50%	7502	12,99%	13062	22,61%	14431	24,98%	57770
	BOUGOURIBA	Diébougou	10099	15,36%	13442	20,45%	10166	15,46%	14275	21,72%	17755	27,01%	65737
	PONI	Gaoua	5311	15,24%	6369	18,27%	4617	13,25%	8300	23,82%	10254	29,42%	34851
		<b>Total région</b>	<b>28414</b>	<b>15,86%</b>	<b>36524</b>	<b>20,39%</b>	<b>24896</b>	<b>13,90%</b>	<b>41187</b>	<b>22,99%</b>	<b>48133</b>	<b>26,87%</b>	<b>179154</b>
	<b>Total national</b>	<b>646952</b>	<b>16,03%</b>	<b>894558</b>	<b>22,17%</b>	<b>621464</b>	<b>15,40%</b>	<b>842763</b>	<b>20,89%</b>	<b>1029198</b>	<b>25,51%</b>	<b>4034935</b>	

## Nombre de nouveau contact par an et par tranche d'âge

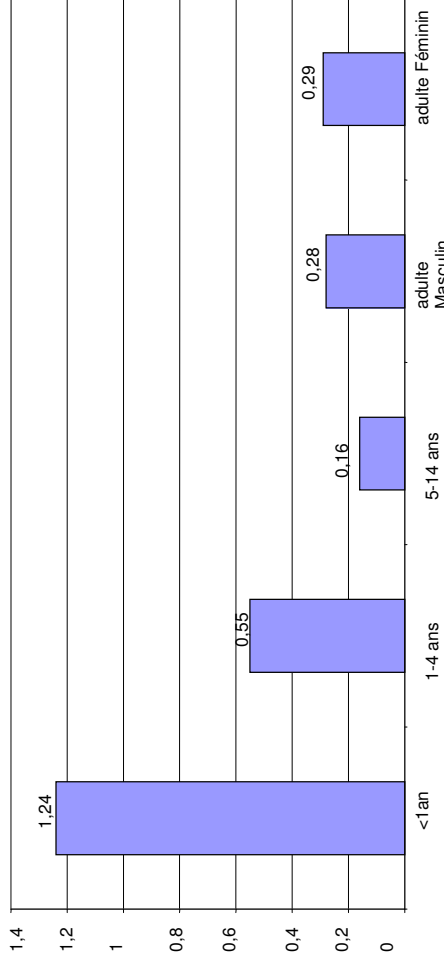

Les enfants de 1 à 4 ans et ceux de 5 à 14 ans constituent les tranches d'âge les plus représentées au niveau des activités de consultations curatives. Au total les enfants de moins de 15 ans représentent environ 56% de l'ensemble des nouveaux consultants.

Le nombre de nouveau contact par habitant avec les services de soins curatifs est en hausse en 2003(0,32 contre 0,27 en 2002). Les enfants âgés de moins d'un an ont un nombre de contact par an supérieur à 1, ce qui rend compte de la charge de morbidité à cet âge.

## Répartition du nombre de nouveaux consultants selon Le lieu de résidence

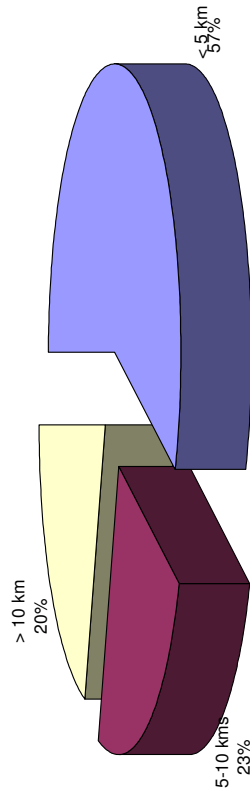

Les données de fréquentation en fonction de la distance par rapport au centre varient très peu d'une année à l'autre. 57% des consultants résident à moins de 5 km des formations sanitaires, ce qui confirme le rôle de l'accessibilité géographique comme déterminant de la couverture en matière de soins en général et en matière de soins curatifs en particulier.



## SITUATION DES NOUVEAUX CONSULTANTS SELON LA DISTANCE

Région sanitaire	Province	District	0-4 Km	%	5-9 km	%	10Km et +	%	Total consultants
Cascades	COMOE	Banfora	68468	52,51%	30202	23,16%	31726	24,33%	130396
	LERABA	SINDOU	19114	40,67%	12303	26,18%	15585	33,16%	47002
		<b>Total région</b>	87582	49,37%	42505	23,96%	47311	26,67%	177398
Boucle du Mouhoun	LES BALE	Boromo	37076	63,60%	10949	18,78%	10271	17,62%	58296
	MOUHOUN	Dédougou	37211	57,98%	15332	23,89%	11639	18,13%	64182
	KOSSI	Nouna	22163	50,32%	11439	25,97%	10443	23,71%	44045
	BANWA	Solenzo	36995	56,09%	15780	23,93%	13177	19,98%	65952
	NAYALA	Toma	26548	59,59%	9416	21,14%	8585	19,27%	44549
	SOUROU	Tougan	26879	52,05%	10648	20,62%	14113	27,33%	51640
		<b>Total région</b>	186872	56,86%	73564	22,38%	68228	20,76%	328664
Centre-est	KOURITENGA	Koupela	45576	44,85%	32980	32,46%	23056	22,69%	101612
	KOULPEOLGO	Ouargaye	41655	48,79%	24556	28,76%	19165	22,45%	85376
	BOULGOU	Tenkodog	75520	56,72%	34579	25,97%	23044	17,31%	133143
	BOULGOU	Zabré	14543	49,25%	10494	35,54%	4492	15,21%	29529
		<b>Total région</b>	177294	50,70%	102609	29,35%	69757	19,95%	349660
Centre-nord	SANMATENGA	Barsalogo	18217	41,00%	8975	20,20%	17245	38,81%	44437
	NAMENTENGA	Boulsa	38748	46,79%	24572	29,67%	19487	23,53%	82807
	SANMATENGA	Kaya	49048	50,65%	27102	27,99%	20683	21,36%	96833
	BAM	Kongoussi	42352	50,79%	23449	28,12%	17585	21,09%	83386
		<b>Total région</b>	148365	48,25%	84098	27,35%	75000	24,39%	307463
Centre-sud	BAZEGA	Kombissiri	18066	50,98%	12128	34,22%	5246	14,80%	35440
	ZOUNDWEOGO	Manga	53609	55,98%	27207	28,41%	14950	15,61%	95766
	NAHOURI	Po	25717	63,49%	7619	18,81%	7172	17,71%	40508
	BAZEGA	Saponé	17253	52,19%	9705	29,36%	6098	18,45%	33056
		<b>Total région</b>	114645	55,99%	56659	27,67%	33466	16,34%	204770
Centre	KADIOGO	Kossodo	59204	70,62%	16393	19,55%	8242	9,83%	83839
	KADIOGO	Paul VI	65186	83,11%	9534	12,16%	3711	4,73%	78431
	KADIOGO	Pissy	189220	70,17%	42810	15,88%	37617	13,95%	269647
	KADIOGO	Sect 30	227699	72,19%	58440	18,53%	29291	9,29%	315430
		<b>Total région</b>	541309	72,43%	127177	17,02%	78861	10,55%	747347
Centre Ouest	BOULKIEMDE	Koudougou	89860	88,70%	10065	9,93%	1388	1,37%	101313
	SISSILI	Léo/To	34432	39,43%	25416	29,10%	27480	31,47%	87328
	BOULKIEMDE	Nanoro	33298	37,77%	26236	29,76%	28616	32,46%	88150
	SANGUIE	Réo	38704	62,46%	14683	23,70%	8578	13,84%	61965
		<b>Total région</b>	196294	57,95%	76400	22,55%	66062	19,50%	338756

## SITUATION DES NOUVEAUX CONSULTANTS SELON LA DISTANCE (suite)

Région sanitaire	Province	District	0-4 Km	%	5-9 km	%	10Km et +	%	Total consultants
Est	GNAGNA	Bogandé	29470	34,45%	22243	26,00%	33823	39,54%	85536
	TAPOA	Diapaga	41661	35,48%	38427	32,73%	37317	31,78%	117405
	GOURMA	Fada	37435	46,69%	15318	19,10%	27432	34,21%	80185
	KOMPIENGA	Pama	15298	67,83%	2997	13,29%	4260	18,89%	22555
		<b>Total région</b>		123864	40,52%	78985	25,84%	102832	33,64%
Hauts bassins	HOUET	Dandé	31367	50,73%	13271	21,46%	17193	27,81%	61831
	TUY	Houndé	52942	66,57%	12925	16,25%	13662	17,18%	79529
	KENEDOUGOU	Orodara	42202	54,72%	14888	19,30%	20035	25,98%	77125
	HOUET	Secteur 15	101037	78,86%	12052	9,41%	15039	11,74%	128128
	HOUET	Secteur 22	84215	63,84%	27520	20,86%	20188	15,30%	131923
		<b>Total région</b>		311763	65,15%	80656	16,85%	86117	18,00%
Nord	YATENGA	Ouahigouya	52823	44,88%	34438	29,26%	30426	25,85%	117687
	YATENGA	Séguénéga	16968	45,57%	13211	35,48%	7060	18,96%	37239
	LOROUM	Titao	9849	38,88%	9838	38,83%	5648	22,29%	25335
	PASSORE	Yako	72574	78,93%	14775	16,07%	4596	5,00%	91945
		<b>Total région</b>		152214	55,92%	72262	26,55%	47730	17,53%
Plateau central	KOURWEOGO	Boussé	26623	57,33%	12101	26,06%	7716	16,61%	46440
	OUBRITENGA	Ziniaré	33477	51,81%	20003	30,96%	11134	17,23%	64614
	GANZOURGOU	Zorgho	47140	44,17%	33738	31,62%	25835	24,21%	106713
		<b>Total région</b>		107240	49,25%	65842	30,24%	44685	20,52%
Sahel	SOUM	Djibo	15980	48,85%	7456	22,79%	9279	28,36%	32715
	SENO	Dori	15621	41,59%	9849	26,22%	12090	32,19%	37560
	OULDALAN	Gorom	17968	57,70%	3808	12,23%	9362	30,07%	31138
	YAGHA	Sebba	8255	31,60%	5979	22,89%	11886	45,51%	26120
		<b>Total région</b>		57824	45,34%	27092	21,24%	42617	33,42%
Sud ouest	NOUMBIEL	Batié	9665	46,48%	3928	18,89%	7203	34,64%	20796
	IOBA	Dano	24404	42,24%	19325	33,45%	14041	24,31%	57770
	BOUGOURIBA	Diébougou	34013	51,74%	15191	23,11%	16533	25,15%	65737
	PONI	Gaoua	15942	45,74%	8750	25,11%	10159	29,15%	34851
		<b>Total région</b>		84024	46,90%	47194	26,34%	47936	26,76%
		<b>Total national</b>	<b>2289290</b>	<b>56,74%</b>	<b>935043</b>	<b>23,17%</b>	<b>810602</b>	<b>20,09%</b>	<b>4034935</b>

## TAUX DE FREQUENTATION DES FORMATIONS SANITAIRES

Région sanitaire	District	Population en 2003	Nouveaux Consultants	Taux de Fréquentation	Total anciennes et nouvelles consultations	Nombre moyen de visites
Cascades	Banfara	293250	130396	44,47%	168488	1,29
	SINDOU	102355	47002	45,92%	79177	1,68
	<b>Total région</b>	395604	177398	44,84%	247665	1,40
Boucle du Mouhoun	Boromo	193440	58296	30,14%	83628	1,43
	Dédougou	285669	64182	22,47%	87821	1,37
	Nouna	286664	44045	15,36%	55720	1,27
	Solenzo	254526	65952	25,91%	89847	1,36
	Toma	150438	44549	29,61%	59155	1,33
	Tougan	216607	51640	23,84%	60455	1,17
	<b>Total région</b>	1387344	328664	23,69%	436626	1,33
Centre-est	Koupela	289680	101612	35,08%	123491	1,22
	Ouargaye	220336	85376	38,75%	109487	1,28
	Tenkodog	389772	133143	34,16%	168004	1,26
	Zabré	114779	29529	25,73%	31992	1,08
	<b>Total région</b>	1014567	349660	34,46%	432974	1,24
Centre nord	Barsalogo	123024	44437	36,12%	55983	1,26
	Boulsa	294728	82807	28,10%	97586	1,18
	Kaya	415111	96833	23,33%	134124	1,39
	Kongoussi	250097	83386	33,34%	108761	1,30
	<b>Total région</b>	1082960	307463	28,39%	396454	1,29
Centre Sud	Kombissiri	236331	35440	15,00%	49678	1,40
	Manga	228942	95766	41,83%	117210	1,22
	Po	129807	40508	31,21%	48787	1,20
	Saponé	239284	33056	13,81%	43004	1,30
	<b>Total région</b>	834365	204770	24,54%	258679	1,26
Centre	Kossodo	178714	83839	46,91%	145037	1,73
	Paul VI	107802	78431	72,75%	139120	1,77
	Pissy	522145	269647	51,64%	433432	1,61
	Sect 30	305866	315430	103,13%	457561	1,45
	<b>Total région</b>	1114527	747347	67,06%	1175150	1,57
Centre Ouest	Koudougou	357313	101313	28,35%	131875	1,30
	Léo/To	326382	87328	26,76%	112949	1,29
	Nanoro	120654	88150	73,06%	114542	1,30
	Réo	272634	61965	22,73%	85113	1,37
	<b>Total région</b>	1076984	338756	31,45%	444479	1,31
Est	Bogandé	370641	85536	23,08%	115379	1,35
	Diapaga	305228	117405	38,46%	178735	1,52
	Fada	316855	80185	25,31%	92020	1,15
	Pama	57171	22555	39,45%	22555	1,00
	<b>Total région</b>	1049894	305681	29,12%	408689	1,34

## TAUX DE FREQUENTATION DES FORMATIONS SANITAIRES (suite)

Région sanitaire	District	Population en 2003	Nouveaux Consultants	Taux de Fréquentation	Total anciennes et nouvelles consultations	Nombre moyen de visites
Hauts bassins	Dandé	216994	61831	28,49%	103027	1,67
	Houndé	203242	79529	39,13%	132046	1,66
	Orodara	245678	77125	31,39%	186888	2,42
	Secteur 15	319902	128128	40,05%	220638	1,72
	Secteur 22	350615	131923	37,63%	206628	1,57
	<b>Total région</b>	1336431	478536	35,81%	849227	1,77
Nord	Ouahigouya	505949	117687	23,26%	146680	1,25
	Séguénéga	154149	37239	24,16%	46617	1,25
	Titao	138065	25335	18,35%	29344	1,16
	Yako	314316	91945	29,25%	159940	1,74
	<b>Total région</b>	1112480	272206	24,47%	382581	1,41
Plateau central	Boussé	127764	46440	36,35%	67542	1,45
	Ziniaré	234773	64614	27,52%	98678	1,53
	Zorgho	305607	106713	34,92%	132588	1,24
	<b>Total région</b>	668144	217767	32,59%	298808	1,37
Sahel	Djibo	307430	32715	10,64%	34139	1,04
	Dori	242276	37560	15,50%	41243	1,10
	Gorom	132350	31138	23,53%	32697	1,05
	Sebba	150031	26120	17,41%	48270	1,85
	<b>Total région</b>	832087	127533	15,33%	156349	1,23
Sud ouest	Batié	57052	20796	36,45%	31059	1,49
	Dano	173854	57770	33,23%	69023	1,19
	Diébougou	84784	65737	77,53%	77520	1,18
	Gaoua	198599	34851	17,55%	37144	1,07
	<b>Total région</b>	514289	179154	34,84%	214746	1,20
<b>Total national</b>		12419677	4034935	32,49%	5702427	1,41

Evolution du taux de fréquentation au cours des 5 dernières années

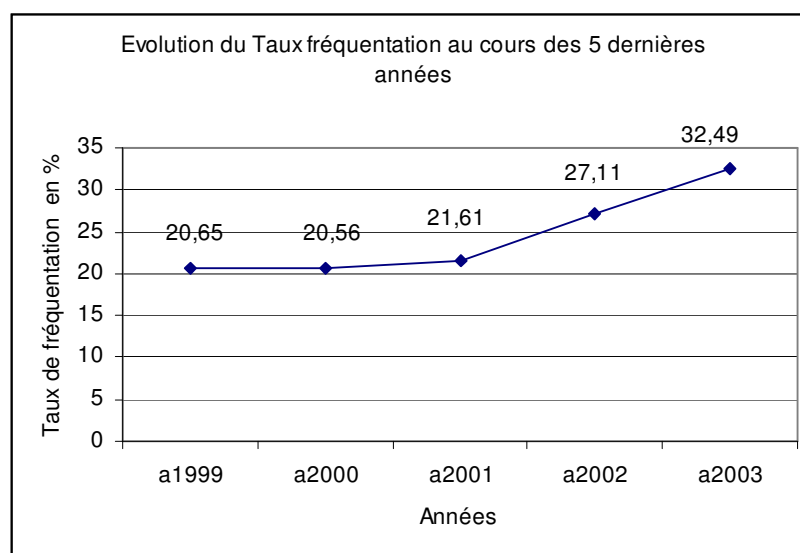

On note cette année la confirmation et le renforcement des tendances à la hausse du taux de fréquentation amorcée en 2001.

Cette situation montre que le bond spectaculaire observé en 2002 n'était pas un artéfact et qu'elle s'inscrit dans une dynamique générale de meilleure acceptabilité des services offerts par les institutions de soins.

En outre en 2003, les flambées épidémiques qui pourraient induire une masse accrue de nouveaux consultants n'ont pas atteint l'ampleur des années précédentes.

L'augmentation de l'utilisation des soins curatifs n'est pas isolée, car les indicateurs de couverture en soins préventifs (santé reproductive et couverture vaccinale notamment) sont également en hausse sensible.

# **MALADIES SEXUELLEMENT TRANSMISSIBLES**

- **Ulcérations génitales**
- **Ecoulement urétral**
- **Ecoulement vaginal**
- **Conjonctivite purulente du nouveau-né**
- **Autres syndromes MST**

## ULCERATION GENITALE

Région sanitaire	District	1-14 ans		15-19 ans		20-29 ans		30-39 ans		40 ans et plus		Total		Total
		M	F	M	F	M	F	M	F	M	F	M	F	
Cascades	Banfora	1	1	2	27	25	37	34	51	19	20	81	136	217
	SINDOU	0	0	0	1	2	9	2	3	0	2	4	15	19
	<b>Total région</b>	<b>1</b>	<b>1</b>	<b>2</b>	<b>28</b>	<b>27</b>	<b>46</b>	<b>36</b>	<b>54</b>	<b>19</b>	<b>22</b>	<b>85</b>	<b>151</b>	<b>236</b>
Boucle du Mouhoun	Boromo	0	1	3	2	10	19	4	10	4	1	21	33	54
	Dédougou	0	1	8	7	19	39	31	33	8	7	66	87	153
	Nouna	2	1	1	7	11	14	19	20	6	1	39	43	82
	Solenzo	0	2	1	2	19	23	23	11	3	1	46	39	85
	Toma	2	0	2	4	18	26	18	11	6	3	46	44	90
	Tougan	0	0	0	1	12	18	21	7	3	2	36	28	64
	<b>Total région</b>	<b>4</b>	<b>5</b>	<b>15</b>	<b>23</b>	<b>89</b>	<b>139</b>	<b>116</b>	<b>92</b>	<b>30</b>	<b>15</b>	<b>254</b>	<b>274</b>	<b>528</b>
Centre-est	Koupela	3	0	7	14	34	53	28	22	3	4	75	93	168
	Ouargaye	4	4	1	4	6	28	14	14	3	2	28	52	80
	Tenkodog	0	3	8	19	38	45	21	35	14	17	81	119	200
	Zabré	0	2	0	2	7	17	5	2	0	1	12	24	36
	<b>Total région</b>	<b>7</b>	<b>9</b>	<b>16</b>	<b>39</b>	<b>85</b>	<b>143</b>	<b>68</b>	<b>73</b>	<b>20</b>	<b>24</b>	<b>196</b>	<b>288</b>	<b>484</b>
Centre-nord	Barsalogo	3	2	8	5	52	34	43	20	16	2	122	63	185
	Boulsa	5	3	1	12	32	33	29	17	20	2	87	67	154
	Kaya	1	1	2	2	57	47	19	13	24	41	103	104	207
	Kongoussi	3	1	6	9	39	51	31	29	13	3	92	93	185
	<b>Total région</b>	<b>12</b>	<b>7</b>	<b>17</b>	<b>28</b>	<b>180</b>	<b>165</b>	<b>122</b>	<b>79</b>	<b>73</b>	<b>48</b>	<b>404</b>	<b>327</b>	<b>731</b>
Centre-sud	Kombissiri	0	0	2	0	19	10	25	0	5	0	51	10	61
	Manga	2	2	3	14	16	56	15	31	7	5	43	108	151
	Po	1	1	0	1	9	23	9	9	4	1	23	35	58
	Saponé	0	0	3	4	12	8	9	3	6	3	30	18	48
	<b>Total région</b>	<b>3</b>	<b>3</b>	<b>8</b>	<b>19</b>	<b>56</b>	<b>97</b>	<b>58</b>	<b>43</b>	<b>22</b>	<b>9</b>	<b>147</b>	<b>171</b>	<b>318</b>
Centre	Kossodo	0	0	3	10	18	32	21	8	2	2	44	52	96
	Paul VI	0	1	0	4	7	12	7	1	8	3	22	21	43
	Pissy	0	5	14	94	51	303	43	203	6	94	114	699	813
	Sect 30	4	12	23	143	163	248	119	158	25	51	334	612	946
	<b>Total région</b>	<b>4</b>	<b>18</b>	<b>40</b>	<b>251</b>	<b>239</b>	<b>595</b>	<b>190</b>	<b>370</b>	<b>41</b>	<b>150</b>	<b>514</b>	<b>1384</b>	<b>1898</b>
Centre Ouest	Koudougou	4	4	4	17	21	25	10	5	0	8	39	59	98
	Léo/To	3	1	0	5	17	8	28	5	7	0	55	19	74
	Nanoro	0	1	0	3	5	11	6	5	3	1	14	21	35
	Réo	0	0	0	8	13	8	19	5	4	0	36	21	57
	<b>Total région</b>	<b>7</b>	<b>6</b>	<b>4</b>	<b>33</b>	<b>56</b>	<b>52</b>	<b>63</b>	<b>20</b>	<b>14</b>	<b>9</b>	<b>144</b>	<b>120</b>	<b>264</b>
Est	Bogandé	0	0	0	1	20	19	26	9	0	0	46	29	75
	Diapaga	0	1	1	11	16	19	26	13	0	0	43	44	87
	Fada	1	0	0	3	21	18	18	25	0	0	40	46	86
	Pama	1	0	0	0	5	7	7	2	1	0	14	9	23
	<b>Total région</b>	<b>2</b>	<b>1</b>	<b>1</b>	<b>15</b>	<b>62</b>	<b>63</b>	<b>77</b>	<b>49</b>	<b>1</b>	<b>0</b>	<b>143</b>	<b>128</b>	<b>271</b>

## ULCERATION GENITALE (suite)

Région sanitaire	District	1-14 ans		15-19 ans		20-29 ans		30-39 ans		40 ans et plus		Total		Total
		M	F	M	F	M	F	M	F	M	F	M	F	
Hauts bassins	Dandé	0	3	0	4	12	24	12	11	6	3	30	45	75
	Houndé	0	0	3	2	20	35	12	25	3	2	38	64	102
	Orodara	0	2	1	7	5	3	1	5	3	0	10	17	27
	Secteur 15	0	0	9	14	24	56	25	29	13	6	71	105	176
	Secteur 22	0	12	22	62	43	174	45	84	9	16	119	348	467
	<b>Total région</b>	0	17	35	89	104	292	95	154	34	27	268	579	847
Nord	Ouahigouya	2	0	7	10	45	52	46	25	19	9	119	96	215
	Séguénéga	0	0	1	6	8	26	13	17	2	1	24	50	74
	Titaou	2	5	3	2	14	17	23	12	4	2	46	38	84
	Yako	0	0	0	11	29	33	24	20	6	2	59	66	125
	<b>Total région</b>	4	5	11	29	96	128	106	74	31	14	248	250	498
Plateau central	Boussé	0	0	0	0	8	15	10	3	2	1	20	19	39
	Ziniaré	0	1	0	13	34	42	24	36	5	3	63	95	158
	Zorgho	0	1	1	7	13	12	14	10	3	4	31	34	65
	<b>Total région</b>	0	2	1	20	55	69	48	49	10	8	114	148	262
Sahel	Djibo	5	6	6	8	35	35	24	13	16	9	86	71	157
	Dori	5	1	5	11	22	14	25	6	23	10	80	42	122
	Gorom	0	5	7	11	18	15	16	5	12	1	53	37	90
	Sebba	2	1	1	4	13	6	9	8	17	2	42	21	63
	<b>Total région</b>	12	13	19	34	88	70	74	32	68	22	261	171	432
Sud ouest	Batié	0	0	1	1	3	6	5	5	4	2	13	14	27
	Dano	0	1	2	2	29	39	27	18	11	1	69	61	130
	Diébougou	0	0	0	1	7	22	17	13	5	0	29	36	65
	Gaoua	0	0	2	2	15	20	8	13	1	3	26	38	64
	<b>Total région</b>	0	1	5	6	54	87	57	49	21	6	137	149	286
<b>Total national</b>		56	88	174	614	1191	1946	1110	1138	384	354	2915	4140	7055



## ÉCOULEMENT URETRAL

Région sanitaire	District	1-14 ans	15-19ans	20-29 ans	30-39 ans	40 ans et plus	Total
		M	M	M	M	M	
Cascades	Banfora	0	28	99	78	67	272
	SINDOU	1	9	45	16	2	73
	<b>Total région</b>	<b>1</b>	<b>37</b>	<b>144</b>	<b>94</b>	<b>69</b>	<b>345</b>
Boucle du Mouhoun	Boromo	0	4	46	56	14	120
	Dédougou	2	9	69	64	14	158
	Nouna	1	0	25	20	4	50
	Solenzo	1	4	56	47	21	129
	Toma	0	5	59	57	18	139
	Tougan	0	2	26	22	14	64
	<b>Total région</b>	<b>4</b>	<b>24</b>	<b>281</b>	<b>266</b>	<b>85</b>	<b>660</b>
Centre-est	Koupela	0	10	85	72	21	188
	Ouargaye	2	3	44	61	10	120
	Tenkodog	0	31	84	126	47	288
	Zabré	0	1	22	18	6	47
	<b>Total région</b>	<b>2</b>	<b>45</b>	<b>235</b>	<b>277</b>	<b>84</b>	<b>643</b>
Centre-nord	Barsalogho	2	11	74	63	11	161
	Boulsa	0	9	74	72	34	189
	Kaya	4	10	108	56	41	219
	Kongoussi	2	10	125	119	30	286
	<b>Total région</b>	<b>8</b>	<b>40</b>	<b>381</b>	<b>310</b>	<b>116</b>	<b>855</b>
Centre-sud	Kombissiri	0	0	35	55	6	96
	Manga	0	4	68	49	7	128
	Po	0	1	37	20	8	66
	Saponé	0	8	27	18	7	60
	<b>Total région</b>	<b>0</b>	<b>13</b>	<b>167</b>	<b>142</b>	<b>28</b>	<b>350</b>
Centre	Kossodo	3	28	116	89	23	259
	Paul VI	0	1	21	18	2	42
	Pissy	1	15	180	118	44	358
	Sect 30	1	55	288	252	69	665
	<b>Total région</b>	<b>5</b>	<b>99</b>	<b>605</b>	<b>477</b>	<b>138</b>	<b>1324</b>
Centre Ouest	Koudougou	0	3	34	25	5	67
	Léo/To	0	5	76	66	43	190
	Nanoro	0	4	21	26	8	59
	Réo	0	4	35	41	9	89
	<b>Total région</b>	<b>0</b>	<b>16</b>	<b>166</b>	<b>158</b>	<b>65</b>	<b>405</b>
Est	Bogandé	1	14	85	84	0	184
	Diapaga	0	2	32	55	0	89
	Fada	0	4	33	71	0	108
	Pama	0	3	19	28	12	62
	<b>Total région</b>	<b>1</b>	<b>23</b>	<b>169</b>	<b>238</b>	<b>12</b>	<b>443</b>

## ECOULEMENT URETRAL (suite)

Région sanitaire	District	1-14 ans	15-19 ans	20-29ans	30-39ans	40 ans et plus	Total
		M	M	M	M	M	
Hauts bassins	Dandé	1	4	49	34	28	116
	Houndé	0	1	76	70	18	165
	Orodara	0	0	18	10	1	29
	Secteur 15	0	20	122	109	32	283
	Secteur 22	2	24	112	59	70	267
	<b>Total région</b>	<b>3</b>	<b>49</b>	<b>377</b>	<b>282</b>	<b>149</b>	<b>860</b>
Nord	Ouahigouya	0	10	113	94	47	264
	Séguénéga	0	5	20	41	6	72
	Titaou	0	1	15	24	9	49
	Yako	11	28	80	84	21	224
	<b>Total région</b>	<b>11</b>	<b>44</b>	<b>228</b>	<b>243</b>	<b>83</b>	<b>609</b>
Plateau central	Boussé	0	3	31	32	6	72
	Ziniaré	0	11	72	50	12	145
	Zorgho	0	5	66	37	5	113
	<b>Total région</b>	<b>0</b>	<b>19</b>	<b>169</b>	<b>119</b>	<b>23</b>	<b>330</b>
Sahel	Djibo	0	4	52	30	33	119
	Dori	0	12	72	66	32	182
	Gorom	1	9	78	60	35	183
	Sebba	0	1	40	44	35	120
	<b>Total région</b>	<b>1</b>	<b>26</b>	<b>242</b>	<b>200</b>	<b>135</b>	<b>604</b>
Sud ouest	Batié	2	6	19	25	3	55
	Dano	0	1	57	62	8	128
	Diébougou	1	6	57	45	17	126
	Gaoua	1	0	34	46	7	88
	<b>Total région</b>	<b>4</b>	<b>13</b>	<b>167</b>	<b>178</b>	<b>35</b>	<b>397</b>
<b>Total national</b>		<b>40</b>	<b>448</b>	<b>3331</b>	<b>2984</b>	<b>1022</b>	<b>7825</b>

## ECOULEMENT VAGINAL

Région	District	1-14 ans	15-19 ans	20-29 ans	30-40 ans	40 ans et plus	Total
		F	F	F	F	F	
Cascades	Banfora	6	167	275	210	178	836
	SINDOU	0	22	282	36	0	340
	<b>Total région</b>	<b>6</b>	<b>189</b>	<b>557</b>	<b>246</b>	<b>178</b>	<b>1176</b>
Boucle du Mouhoun	Boromo	1	66	203	99	14	383
	Dédougou	1	16	133	79	1	230
	Nouna	0	20	103	47	5	175
	Solenzo	3	69	235	104	8	419
	Toma	0	26	179	85	17	307
	Tougan	0	41	132	71	21	265
	<b>Total région</b>	<b>5</b>	<b>238</b>	<b>985</b>	<b>485</b>	<b>66</b>	<b>1779</b>
Centre Est	Koupela	1	67	246	96	21	431
	Ouargaye	1	39	222	106	5	373
	Tenkodog	0	133	342	187	62	724
	Zabré	0	17	72	19	5	113
	<b>Total région</b>	<b>2</b>	<b>256</b>	<b>882</b>	<b>408</b>	<b>93</b>	<b>1641</b>
Centre Nord	Barsalogo	1	45	120	57	5	228
	Boulsa	1	43	160	55	15	274
	Kaya	0	9	327	31	112	479
	Kongoussi	1	75	369	102	124	671
	<b>Total région</b>	<b>3</b>	<b>172</b>	<b>976</b>	<b>245</b>	<b>256</b>	<b>1652</b>
Centre Sud	Kombissiri	0	2	56	33	0	91
	Manga	0	25	107	71	9	212
	Po	0	11	70	21	1	103
	Saponé	0	8	35	23	1	67
	<b>Total région</b>	<b>0</b>	<b>46</b>	<b>268</b>	<b>148</b>	<b>11</b>	<b>473</b>
Centre	Kossodo	4	85	296	151	24	560
	Paul VI	1	423	1007	586	47	2064
	Pissy	2	933	2978	1269	294	5476
	Sect 30	15	629	1667	876	149	3336
	<b>Total région</b>	<b>22</b>	<b>2070</b>	<b>5948</b>	<b>2882</b>	<b>514</b>	<b>11436</b>
Centre Ouest	Koudougou	1	23	155	56	0	235
	Léo/To	1	9	99	53	0	162
	Nanoro	0	45	127	48	9	229
	Réo	0	11	89	33	0	133
	<b>Total région</b>	<b>2</b>	<b>88</b>	<b>470</b>	<b>190</b>	<b>9</b>	<b>759</b>
Est	Bogandé	0	58	176	50	0	284
	Diapaga	3	18	144	68	0	233
	Fada	0	33	200	79	0	312
	Pama	0	17	67	23	1	108
	<b>Total région</b>	<b>3</b>	<b>126</b>	<b>587</b>	<b>220</b>	<b>1</b>	<b>937</b>

## Ecoulement vaginal (suite)

Région	District	1-14 ans	15-19 ans	20-29 ans	30-40 ans	40 ans et plus	Total
		F	F	F	F	F	
Hauts bassins	Dandé	0	161	385	181	32	759
	Houndé	0	10	115	50	13	188
	Orodara	0	28	66	27	4	125
	Secteur 15	6	361	729	391	38	1525
	Secteur 22	16	901	2124	834	224	4099
	<b>Total région</b>	<b>22</b>	<b>1461</b>	<b>3419</b>	<b>1483</b>	<b>311</b>	<b>6696</b>
Nord	Ouahigouya	6	128	557	165	41	897
	Séguénéga	0	15	45	20	1	81
	Tiiao	0	8	25	12	3	48
	Yako	1	24	37	36	19	117
	<b>Total région</b>	<b>7</b>	<b>175</b>	<b>664</b>	<b>233</b>	<b>64</b>	<b>1143</b>
Plateau central	Boussé	2	43	251	108	5	409
	Ziniaré	1	21	97	31	4	154
	Zorgho	0	16	152	25	6	199
	<b>Total région</b>	<b>3</b>	<b>80</b>	<b>500</b>	<b>164</b>	<b>15</b>	<b>762</b>
Sahel	Djibo	2	16	81	48	0	147
	Dori	3	83	166	85	1	338
	Gorom	3	28	73	32	0	136
	Sebba	1	19	44	14	1	79
	<b>Total région</b>	<b>9</b>	<b>146</b>	<b>364</b>	<b>179</b>	<b>2</b>	<b>700</b>
Sud ouest	Batié	0	6	20	23	7	56
	Dano	0	10	169	59	6	244
	Diébougou	0	23	165	75	12	275
	Gaoua	0	13	74	32	2	121
	<b>Total région</b>	<b>0</b>	<b>52</b>	<b>428</b>	<b>189</b>	<b>27</b>	<b>696</b>
<b>Total national</b>		<b>84</b>	<b>5099</b>	<b>16048</b>	<b>7072</b>	<b>1547</b>	<b>29850</b>

## CONJONCTIVITE PURULENTE DU NOUVEAU NE

Région sanitaire	Province	District	<1an		Total
			M	F	
Cascades	COMOE	Banfora	13	13	26
	LERABA	SINDOU	2	0	2
	<b>Total région</b>		15	13	28
Boucle du Mouhoun	LES BALE	Boromo	8	11	19
	MOUHOUN	Dédougou	7	4	11
	KOSSI	Nouna	2	3	5
	BANWA	Solenzo	11	8	19
	NAYALA	Toma	29	15	44
	SOUROU	Tougan	6	4	10
<b>Total région</b>		63	45	108	
Centre-est	KOURITENGA	Koupela	12	11	23
	KOULPEOLGO	Ouargaye	21	23	44
	BOULGOU	Tenkodog	32	38	70
	BOULGOU	Zabré	7	3	10
<b>Total région</b>		72	75	147	
Centre-nord	SANMATENGA	Barsalogo	6	1	7
	NAMENTENGA	Boulsa	5	3	8
	SANMATENGA	Kaya	24	2	26
	BAM	Kongoussi	3	4	7
<b>Total région</b>		38	10	48	
Centre-sud	BAZEGA	Kombissiri	7	5	12
	ZOUNDWEOGO	Manga	16	8	24
	NAHOURI	Po	2	4	6
	BAZEGA	Saponé	0	0	0
<b>Total région</b>		25	17	42	
Centre	KADIOGO	Kossodo	0	4	4
	KADIOGO	Paul VI	2	3	5
	KADIOGO	Pissy	12	4	16
	KADIOGO	Sept 30	19	21	40
<b>Total région</b>		33	32	65	
Centre Ouest	BOULKIEMDE	Koudougou	9	5	14
	SISSILI	Léo/To	9	5	14
	BOULKIEMDE	Nanoro	11	7	18
	SANGUIE	Réo	7	0	7
<b>Total région</b>		36	17	53	
Est	GNAGNA	Bogandé	16	8	24
	TAPOA	Diapaga	6	5	11
	GOURMA	Fada	5	1	6
	KOMPIENGA	Pama	2	0	2
<b>Total région</b>		29	14	43	
Hauts bassins	HOUET	Dandé	15	13	28
	TUY	Houndé	38	17	55
	KENEDOUGOU	Orodara	1	1	2
	HOUET	Secteur 15	12	5	17
	HOUET	Secteur 22	66	75	141
<b>Total région</b>		132	111	243	
Nord	YATENGA	Ouahigouya	22	16	38
	YATENGA	Séguénéga	6	5	11
	LOROUM	Titao	4	1	5
	PASSORE	Yako	2	0	2
<b>Total région</b>		34	22	56	

## CONJONCTIVITE PURULENTE DU NOUVEAU NE (suite)

Région sanitaire	Province	District	<1an		Total
			M	F	
Plateau central	KOURWEOGO	Boussé	2	1	3
	OUBRITENGA	Ziniaré	10	3	13
	GANZOURGOU	Zorgho	18	11	29
		<b>Total région</b>	30	15	45
Sahel	SOUM	Djibo	3	3	6
	SENO	Dori	6	4	10
	OUDALAN	Gorom	5	1	6
	YAGHA	Sebba	4	4	8
		<b>Total région</b>	18	12	30
Sud ouest	NOUMBIEL	Batié	5	5	10
	IOBA	Dano	15	14	29
	BOUGOURIBA	Diébougou	3	4	7
	PONI	Gaoua	4	6	10
		<b>Total région</b>	27	29	56
		<b>Total national</b>	552	412	964

## AUTRES SYNDROMES MST

Région sanitaire	District	1-14 ans		15-19 ans		20-29 ans		30-39 ans		40 ans et plus		Total		Total
		M	F	M	F	M	F	M	F	M	F	M	F	
Cascades	Banfora	0	3	17	105	33	286	27	140	43	43	120	577	697
	SINDOU	0	1	3	9	28	83	8	9	3	1	42	103	145
	<b>Total région</b>	<b>0</b>	<b>4</b>	<b>20</b>	<b>114</b>	<b>61</b>	<b>369</b>	<b>35</b>	<b>149</b>	<b>46</b>	<b>44</b>	<b>162</b>	<b>680</b>	<b>842</b>
Boucle du Mouhoun	Boromo	0	0	4	16	19	83	15	20	2	4	40	123	163
	Dédougou	4	3	6	24	37	100	46	52	16	14	109	193	302
	Nouna	0	2	1	5	21	67	29	25	10	1	61	100	161
	Solenzo	0	2	4	59	34	198	25	100	15	17	78	376	454
	Toma	2	2	0	36	22	172	28	58	8	7	60	275	335
	Tougan	0	1	6	20	11	61	23	41	7	6	47	129	176
	<b>Total région</b>	<b>6</b>	<b>10</b>	<b>21</b>	<b>160</b>	<b>144</b>	<b>681</b>	<b>166</b>	<b>296</b>	<b>58</b>	<b>49</b>	<b>395</b>	<b>1196</b>	<b>1591</b>
Centre-est	Koupela	3	0	6	35	57	129	48	93	27	22	141	279	420
	Ouargaye	2	0	6	54	28	162	44	73	19	6	99	295	394
	Tenkodog	0	12	7	52	36	216	86	119	5	48	134	447	581
	Zabré	0	0	0	3	2	21	2	3	0	0	4	27	31
	<b>Total région</b>	<b>5</b>	<b>12</b>	<b>19</b>	<b>144</b>	<b>123</b>	<b>528</b>	<b>180</b>	<b>288</b>	<b>51</b>	<b>76</b>	<b>378</b>	<b>1048</b>	<b>1426</b>
Centre-nord	Barsalogho	2	3	2	11	23	29	10	15	3	3	40	61	101
	Boulsa	1	3	2	11	8	24	13	20	5	0	29	58	87
	Kaya	7	5	2	15	24	448	50	22	32	81	115	571	686
	Kongoussi	0	1	2	12	11	74	15	71	6	27	34	185	219
	<b>Total région</b>	<b>10</b>	<b>12</b>	<b>8</b>	<b>49</b>	<b>66</b>	<b>575</b>	<b>88</b>	<b>128</b>	<b>46</b>	<b>111</b>	<b>218</b>	<b>875</b>	<b>1093</b>
Centre-sud	Kombissiri	0	3	2	18	10	184	19	44	5	2	36	251	287
	Manga	2	3	3	19	21	60	23	41	4	4	53	127	180
	Po	0	0	0	4	36	43	29	22	4	1	69	70	139
	Saponé	0	1	3	26	12	57	16	35	2	13	33	132	165
	<b>Total région</b>	<b>2</b>	<b>7</b>	<b>8</b>	<b>67</b>	<b>79</b>	<b>344</b>	<b>87</b>	<b>142</b>	<b>15</b>	<b>20</b>	<b>191</b>	<b>580</b>	<b>771</b>
Centre	Kossodo	2	1	5	34	26	107	16	34	7	14	56	190	246
	Paul VI	5	5	4	38	2	144	12	42	2	5	25	234	259
	Pissy	5	8	7	257	40	867	22	452	15	118	89	1702	1791
	Sect 30	34	37	159	356	148	529	145	339	50	117	536	1378	1914
	<b>Total région</b>	<b>46</b>	<b>51</b>	<b>175</b>	<b>685</b>	<b>216</b>	<b>1647</b>	<b>195</b>	<b>867</b>	<b>74</b>	<b>254</b>	<b>706</b>	<b>3504</b>	<b>4210</b>
Centre Ouest	Koudougou	2	6	13	18	22	31	40	3	5	2	82	60	142
	Léo/To	4	1	3	15	32	84	31	34	10	5	80	139	219
	Nanoro	1	0	1	15	44	91	42	59	8	7	96	172	268
	Réo	3	1	1	4	8	36	10	16	8	2	30	59	89
	<b>Total région</b>	<b>10</b>	<b>8</b>	<b>18</b>	<b>52</b>	<b>106</b>	<b>242</b>	<b>123</b>	<b>112</b>	<b>31</b>	<b>16</b>	<b>288</b>	<b>430</b>	<b>718</b>
Est	Bogandé	0	0	3	11	34	70	52	27	0	0	89	108	197
	Diapaga	4	1	4	33	26	201	37	83	0	0	71	318	389
	Fada	3	0	3	38	30	159	45	69	0	0	81	266	347
	Pama	1	0	0	2	2	16	3	6	4	3	10	27	37
	<b>Total région</b>	<b>8</b>	<b>1</b>	<b>10</b>	<b>84</b>	<b>92</b>	<b>446</b>	<b>137</b>	<b>185</b>	<b>4</b>	<b>3</b>	<b>251</b>	<b>719</b>	<b>970</b>

## AUTRES SYNDROMES MST (suite)

Région	District	1-14 ans		15-19 ans		20-29 ans		30-39 ans		40 ans et plus		Total		Total
		M	F	M	F	M	F	M	F	M	F	M	F	
Hauts bassins	Dandé	1	1	1	154	15	329	9	181	10	31	36	696	732
	Houndé	0	1	4	102	16	176	15	86	8	3	43	368	411
	Orodara	0	0	0	8	0	41	1	19	0	4	1	72	73
	Secteur 15	4	4	1	211	3	391	3	196	4	22	15	824	839
	Secteur 22	11	15	52	211	63	667	48	275	15	94	189	1262	1451
	<b>Total région</b>	<b>16</b>	<b>21</b>	<b>58</b>	<b>686</b>	<b>97</b>	<b>1604</b>	<b>76</b>	<b>757</b>	<b>37</b>	<b>154</b>	<b>284</b>	<b>3222</b>	<b>3506</b>
Nord	Ouahigouya	7	5	15	97	51	342	45	110	38	22	156	576	732
	Séguénéga	0	1	4	19	14	66	8	10	0	1	26	97	123
	Titao	0	0	2	11	3	21	7	8	5	2	17	42	59
	Yako	3	0	12	12	16	26	9	10	11	0	51	48	99
	<b>Total région</b>	<b>10</b>	<b>6</b>	<b>33</b>	<b>139</b>	<b>84</b>	<b>455</b>	<b>69</b>	<b>138</b>	<b>54</b>	<b>25</b>	<b>250</b>	<b>763</b>	<b>1013</b>
Plateau central	Boussé	0	0	0	6	7	39	5	31	2	3	14	79	93
	Ziniaré	0	0	2	7	38	80	47	95	20	7	107	189	296
	Zorgho	0	1	3	2	49	116	23	17	7	0	82	136	218
	<b>Total région</b>	<b>0</b>	<b></b>	<b></b>	<b></b>	<b></b>	<b></b>	<b></b>	<b></b>	<b></b>	<b></b>	<b>0</b>	<b>0</b>	<b>0</b>
Sahel	Djibo	1	0	0	7	6	31	7	8	9	8	23	54	77
	Dori	1	4	4	34	26	94	19	27	26	20	76	179	255
	Gorom	1	0	4	12	13	34	10	14	5	7	33	67	100
	Sebba	2	1	8	25	17	44	26	39	31	16	84	125	209
	<b>Total région</b>	<b>5</b>	<b>5</b>	<b>16</b>	<b>78</b>	<b>62</b>	<b>203</b>	<b>62</b>	<b>88</b>	<b>71</b>	<b>51</b>	<b>216</b>	<b>425</b>	<b>641</b>
Sud ouest	Batié	1	4	1	6	10	31	11	32	5	10	28	83	111
	Dano	1	0	2	11	15	85	13	30	7	4	38	130	168
	Diébougou	2	3	14	31	67	51	74	25	16	9	173	119	292
	Gaoua	2	1	2	7	15	62	32	25	3	1	54	96	150
	<b>Total région</b>	<b>6</b>	<b>8</b>	<b>19</b>	<b>55</b>	<b>107</b>	<b>229</b>	<b>130</b>	<b>112</b>	<b>31</b>	<b>24</b>	<b>293</b>	<b>428</b>	<b>721</b>
<b>Total national</b>		<b>124</b>	<b>145</b>	<b>405</b>	<b>2313</b>	<b>1237</b>	<b>7323</b>	<b>1348</b>	<b>3262</b>	<b>518</b>	<b>827</b>	<b>3632</b>	<b>13870</b>	<b>17502</b>



# **CONSULTATIONS EXTERNES ET HOSPITALISATIONS DANS LES FORMATIONS SANITAIRES AU NIVEAU DISTRICT**

- **Motifs d'évacuation**
- **Mortalité en hospitalisation**
- **Hospitalisations et durée moyenne de séjour**
- **Nosologie des nouveaux cas vus en consultation externe**
- **Nosologie des cas admis en hospitalisation**
- **Activités chirurgicales**

## PRINCIPAUX MOTIFS D'EVACUATION

Région sanitaire	Province	District	Evacuation des cas en maternité	Evacuation pour maladie	Evacuation pour malnutrition	Total
Cascades	COMOE	Banfora	180	110	28	318
	LERABA	SINDOU	148	193	0	341
		<b>Total région</b>	<b>328</b>	<b>303</b>	<b>28</b>	<b>659</b>
Boucle du Mouhoun	LES BALE	Boromo	144	157	14	315
	MOUHOUN	Dédougou	134	156	20	310
	KOSSI	Nouna	97	87	69	253
	BANWA	Solenzo	151	78	152	381
	NAYALA	Toma	82	151	141	374
	SOUROU	Tougan	153	167	724	1044
		<b>Total région</b>	<b>761</b>	<b>796</b>	<b>1120</b>	<b>2677</b>
Centre-est	KOURITENGA	Koupela	281	331	171	783
	KOULPEOLGO	Ouargaye	269	266	120	655
	BOULGOU	Tenkodog	205	253	258	716
	BOULGOU	Zabré	52	35	6	93
		<b>Total région</b>	<b>807</b>	<b>885</b>	<b>555</b>	<b>2247</b>
Centre-nord	SANMATENGA	Barsalogo	122	69	237	428
	NAMENTENGA	Boulsa	191	111	105	407
	SANMATENGA	Kaya	134		148	282
	BAM	Kongoussi	52	158	144	354
		<b>Total région</b>	<b>499</b>	<b>338</b>	<b>634</b>	<b>1471</b>
Centre-sud	BAZEGA	Kombissiri	144	65	2	211
	ZOUNDWEOGO	Manga	124	159	989	1272
	NAHOURI	Po	65	208	101	374
	BAZEGA	Saponé	134	164	84	382
		<b>Total région</b>	<b>467</b>	<b>596</b>	<b>1176</b>	<b>2239</b>
Centre	KADIOGO	Kossodo	282	333	1	616
	KADIOGO	Paul VI	512	9	20	541
	KADIOGO	Pissy	977	139	208	1324
	KADIOGO	Sect 30	810	160	99	1069
		<b>Total région</b>	<b>2581</b>	<b>641</b>	<b>328</b>	<b>3550</b>
Centre Ouest	BOULKIEMDE	Koudougou	491	67	107	665
	SISSILI	Léo/To	96	113	6	215
	BOULKIEMDE	Nanoro	93	118	119	330
	SANGUIE	Réo	156	115	25	296
		<b>Total région</b>	<b>836</b>	<b>413</b>	<b>257</b>	<b>1506</b>
Est	GNAGNA	Bogandé	128	135	150	413
	TAPOA	Diapaga	192	265	56	513
	GOURMA	Fada	134	156	465	755
	KOMPIENGA	Pama	63	60	33	156
		<b>Total région</b>	<b>517</b>	<b>616</b>	<b>704</b>	<b>1837</b>

## PRINCIPAUX MOTIFS D'EVACUATION (suite)

Région sanitaire	Province	District	Evacuation des suites de couche	Evacuation pour maladie	Evacuation pour malnutrition	Total
Hauts bassins	HOUET	Dandé	109	45	18	172
	TUY	Houndé	185	427	19	631
	KENEDOUGOU	Orodara	223	51	23	297
	HOUET	Secteur 15	245	133	141	519
	HOUET	Secteur 22	440	31	366	837
		<b>Total région</b>		<b>1202</b>	<b>687</b>	<b>567</b>
Nord	YATENGA	Ouahigouya	359	258	244	861
	YATENGA	Séguénéga	69	91	37	197
	LOROUM	Titao	60	25	0	85
	PASSORE	Yako	38	11	15	64
		<b>Total région</b>		<b>526</b>	<b>385</b>	<b>296</b>
Plateau central	KOURWEOGO	Boussé	25	132	108	265
	OUBRITENGA	Ziniaré	51	142	80	273
	GANZOURGOU	Zorgho	195	253	5	453
		<b>Total région</b>		<b>271</b>	<b>527</b>	<b>193</b>
Sahel	SOUM	Djibo	38	67	0	105
	SENO	Dori	70	67	0	137
	OUDALAN	Gorom	59	54	17	130
	YAGHA	Sebba	49	25	0	74
		<b>Total région</b>		<b>216</b>	<b>213</b>	<b>17</b>
Sud ouest	NOUMBIEL	Batié	34	33	0	67
	IOBA	Dano	80	98	18	196
	BOUGOURIBA	Diébougou	74	56	1	131
	PONI	Gaoua	68	237	14	319
		<b>Total région</b>		<b>256</b>	<b>424</b>	<b>33</b>
		<b>Total national</b>	<b>9267</b>	<b>6824</b>	<b>5908</b>	<b>21999</b>

Les évacuations pour suite de couche représentent 42.12% de l'ensemble des évacuations contre 31% pour les cas de maladie.

On note un faible taux de référence des cas de malnutrition. Cette situation est inquiétante quand on connaît la forte mortalité liée à la malnutrition grave et l'absence de mécanismes standardisés de prise en charge de ces enfants dans la plupart des districts.

**MORTALITE A L'HOSPITALISATION DANS  
LES FORMATIONS SANITAIRES EN 2002**

Region sanitaire	Province	District	Hospitalisés	DECES	DCD/HOSP pour 1000
Cascades	COMOE	Banfora	2138	187	87,46
	LERABA	SINDOU	3163	206	65,13
		<b>Total région</b>	<b>5301</b>	<b>393</b>	<b>74,14</b>
Boucle du Mouhoun	LES BALE	Boromo	3342	302	90,37
	MOUHOUN	Dédougou	2461	194	78,83
	KOSSI	Nouna	3125	164	52,48
	BANWA	Solenzo	2895	258	89,12
	NAYALA	Toma	2624	178	67,84
	SOUROU	Tougan	2969	319	107,44
		<b>Total région</b>	<b>17416</b>	<b>1415</b>	<b>81,25</b>
Centre-est	KOURITENGA	Koupela	6990	261	37,34
	KOULPEOLGO	Ouargaye	3612	189	52,33
	BOULGOU	Tenkodog	3079	120	38,97
	BOULGOU	Zabré	2491	144	57,81
		<b>Total région</b>	<b>16172</b>	<b>714</b>	<b>44,15</b>
Centre-nord	SANMATENGA	Barsalogo	1602	131	81,77
	NAMENTENGA	Boulsa	2814	250	88,84
	SANMATENGA	Kaya	-		
	BAM	Kongoussi	3186	271	85,06
		<b>Total région</b>	<b>7602</b>	<b>652</b>	<b>85,77</b>
Centre-sud	BAZEGA	Kombissiri	1453	113	77,77
	ZOUNDWEOGO	Manga	4092	292	71,36
	NAHOURI	Po	3247	255	78,53
	BAZEGA	Saponé	3156	93	29,47
		<b>Total région</b>	<b>11948</b>	<b>753</b>	<b>63,02</b>
Centre	KADIOGO	Kossodo	1385	60	43,32
	KADIOGO	Paul VI	196	23	117,35
	KADIOGO	Pissy	3798	270	71,09
	KADIOGO	Sect 30	1200	62	51,67
		<b>Total région</b>	<b>6579</b>	<b>415</b>	<b>63,08</b>
Centre Ouest	BOULKIEMDE	Koudougou	2327	201	86,38
	SISSILI	Léo/To	4087	412	100,81
	BOULKIEMDE	Nanoro	3993	214	53,59
	SANGUIE	Réo	3347	195	58,26
		<b>Total région</b>	<b>13754</b>	<b>1022</b>	<b>74,31</b>
Est	GNAGNA	Bogandé	3896	328	84,19
	TAPOA	Diapaga	2840	227	79,93
	GOURMA	Fada	4066	147	36,15
	KOMPIENGA	Pama	1034	127	122,82
		<b>Total région</b>	<b>11836</b>	<b>829</b>	<b>70,04</b>

**MORTALITE A L'HOSPITALISATION DANS LES  
FORMATIONS SANITAIRES EN 2002 (suite)**

Region sanitaire	Province	District	Hospitalisés	DECES	DCD/HOSP pour 1000
Hauts bassins	HOUEY	Dandé	1494	117	78,31
	TUY	Houndé	4205	296	70,39
	KENEDOUGOU	Orodara	2350	134	57,02
	HOUEY	Secteur 15	1615	99	61,30
	HOUEY	Secteur 22	620	49	79,03
		<b>Total région</b>	<b>10284</b>	<b>695</b>	<b>67,58</b>
Nord	YATENGA	Ouahigouya	5927	334	56,35
	YATENGA	Séguénéga	1888	229	121,29
	LOROUM	Titao	850	65	76,47
	PASSORE	Yako	12876	136	10,56
		<b>Total région</b>	<b>21541</b>	<b>764</b>	<b>35,47</b>
Plateau central	KOURWEOGO	Boussé	2263	179	79,10
	OUBRITENGA	Ziniaré	2177	332	152,50
	GANZOURGOU	Zorgho	3693	335	90,71
		<b>Total région</b>	<b>8133</b>	<b>846</b>	<b>104,02</b>
Sahel	SOUM	Djibo	1325	97	73,21
	SENO	Dori	1487	98	65,90
	OULDALAN	Gorom	1270	88	69,29
	YAGHA	Sebba	3191	131	41,05
		<b>Total région</b>	<b>7273</b>	<b>414</b>	<b>56,92</b>
Sud ouest	NOUMBIEL	Batié	1159	85	73,34
	IOBA	Dano	1304	84	64,42
	BOUGOURIBA	Diébougou	1795	119	66,30
	PONI	Gaoua	2310	184	79,65
		<b>Total région</b>	<b>6568</b>	<b>472</b>	<b>71,86</b>
	<b>Total national</b>	<b>144407</b>	<b>9384</b>	<b>64,98</b>	

On note un taux de mortalité à l'hospitalisation de 64.98 pour 1000 en 2003.

**DUREE MOYENNE D'HOSPITALISATION DANS LES  
FORMATIONS SANITAIRES AU NIVEAU DISTRICT**

Région sanitaire	Province	District	Hospitalisés	Journées d'hospitalisation	Séjour moyen
Cascades	COMOE	Banfora	2138	5423	2,54
	LERABA	SINDOU	3163	7132	2,25
		<b>Total région</b>	5301	12555	2,37
Boucle du Mouhoun	LES BALE	Boromo	3342	2527	0,76
	MOUHOUN	Dédougou	2461	6129	2,49
	KOSSI	Nouna	3125	7937	2,54
	BANWA	Solenzo	2895	5387	1,86
	NAYALA	Toma	2624	6858	2,61
	SOUROU	Tougan	2969	8750	2,95
		<b>Total région</b>	17416	37588	2,16
Centre-est	KOURITENGA	Koupela	6990	11031	1,58
	KOULPEOLGO	Ouargaye	3612	9212	2,55
	BOULGOU	Tenkodog	3079	11707	3,80
	BOULGOU	Zabré	2491	5626	2,26
		<b>Total région</b>	16172	37576	2,32
Centre-nord	SANMATENGA	Barsalogho	1602	5523	3,45
	NAMENTENGA	Boulsa	2814	7281	2,59
	SANMATENGA	Kaya	-		
	BAM	Kongoussi	3186	10819	3,40
		<b>Total région</b>	7602	23623	3,11
Centre-sud	BAZEGA	Kombissiri	1453	1970	1,36
	ZOUNDWEOGO	Manga	4092	9329	2,28
	NAHOURI	Po	3247	6681	2,06
	BAZEGA	Saponé	3156	4864	1,54
		<b>Total région</b>	11948	22844	1,91
Centre	KADIOGO	Kossodo	1385	3301	2,38
	KADIOGO	Paul VI	196	308	1,57
	KADIOGO	Pissy	3798	16436	4,33
	KADIOGO	Sect 30	1200	3602	3,00
		<b>Total région</b>	6579	23647	3,59
Centre Ouest	BOULKIEMDE	Koudougou	2327	5031	2,16
	SISSILI	Léo/To	4087	10859	2,66
	BOULKIEMDE	Nanoro	3993	12588	3,15
	SANGUIE	Réo	3347	8315	2,48
		<b>Total région</b>	13754	36793	2,68
Est	GNAGNA	Bogandé	3896	12189	3,13
	TAPOA	Diapaga	2840	6071	2,14
	GOURMA	Fada	4066	8887	2,19
	KOMPIENGA	Pama	1034	3165	3,06
		<b>Total région</b>	11836	30312	2,56

**DUREE MOYENNE D'HOSPITALISATION DANS LES  
FORMATIONS SANITAIRES AU NIVEAU DISTRICT (suite)**

Région sanitaire	Province	District	Hospitalisés	Journées d'hospitalisation	Séjour moyen
Hauts bassins	HOUET	Dandé	1494	2565	1,72
	TUY	Houndé	4205	8976	2,13
	KENEDOUGOU	Orodara	2350	5078	2,16
	HOUET	Secteur 15	1615	1611	1,00
	HOUET	Secteur 22	620	1301	2,10
		<b>Total région</b>		<b>10284</b>	<b>19531</b>
Nord	YATENGA	Ouahigouya	5927	14269	2,41
	YATENGA	Séguénéga	1888	4554	2,41
	LOROUM	Titao	850	2015	2,37
	PASSORE	Yako	12876	34959	2,72
		<b>Total région</b>		<b>21541</b>	<b>55797</b>
Plateau central	KOURWEOGO	Boussé	2263	6171	2,73
	OUBRITENGA	Ziniaré	2177	6311	2,90
	GANZOURGOU	Zorgho	3693	8940	2,42
		<b>Total région</b>		<b>8133</b>	<b>21422</b>
Sahel	SOUM	Djibo	1325	1049	0,79
	SENO	Dori	1487	3298	2,22
	LOUDALAN	Gorom	1270	3375	2,66
	YAGHA	Sebba	3191	9629	3,02
		<b>Total région</b>		<b>7273</b>	<b>17351</b>
Sud ouest	NOUMBIEL	Batié	1159	1950	1,68
	IOBA	Dano	1304	5135	3,94
	BOUGOURIBA	Diébougou	1795	6838	3,81
	PONI	Gaoua	2310	5521	2,39
		<b>Total région</b>		<b>6568</b>	<b>19444</b>
		<b>Total national</b>	<b>144407</b>	<b>358483</b>	<b>2,48</b>

## EVASIONS EN HOSPITALISATION

Région sanitaire	Province	District	Hospitalisés	Evasion	%
Cascades	COMOE	Banfora	2138	22	1,03%
	LERABA	SINDOU	3163	12	0,38%
		<b>Total région</b>	<b>5301</b>	<b>34</b>	<b>0,64%</b>
Boucle du Mouhoun	LES BALE	Boromo	3342	66	1,97%
	MOUHOUN	Dédougou	2461	38	1,54%
	KOSSI	Nouna	3125	34	1,09%
	BANWA	Solenzo	2895	23	0,79%
	NAYALA	Toma	2624	16	0,61%
	SOUROU	Tougan	2969	73	2,46%
		<b>Total région</b>	<b>17416</b>	<b>250</b>	<b>1,44%</b>
Centre-est	KOURITENGA	Koupela	6990	59	0,84%
	KOULPEOLGO	Ouargaye	3612	36	1,00%
	BOULGOU	Tenkodog	3079	19	0,62%
	BOULGOU	Zabré	2491	24	0,96%
		<b>Total région</b>	<b>16172</b>	<b>138</b>	<b>0,85%</b>
Centre-nord	SANMATENGA	Barsalogo	1602	46	2,87%
	NAMENTENGA	Boulsa	2814	95	3,38%
	SANMATENGA	Kaya	-		
	BAM	Kongoussi	3186	35	1,10%
		<b>Total région</b>	<b>7602</b>	<b>176</b>	<b>2,32%</b>
Centre-sud	BAZEGA	Kombissiri	1453	44	3,03%
	ZOUNDWEOGO	Manga	4092	27	0,66%
	NAHOURI	Po	3247	48	1,48%
	BAZEGA	Saponé	3156	10	0,32%
		<b>Total région</b>	<b>11948</b>	<b>129</b>	<b>1,08%</b>
Centre	KADIOGO	Kossodo	1385	35	2,53%
	KADIOGO	Paul VI	196	2	1,02%
	KADIOGO	Pissy	3798	60	1,58%
	KADIOGO	Sect 30	1200	19	1,58%
		<b>Total région</b>	<b>6579</b>	<b>116</b>	<b>1,76%</b>
Centre Ouest	BOULKIEMDE	Koudougou	2327	26	1,12%
	SISSILI	Léo/To	4087	91	2,23%
	BOULKIEMDE	Nanoro	3993	65	1,63%
	SANGUIE	Réo	3347	29	0,87%
		<b>Total région</b>	<b>13754</b>	<b>211</b>	<b>1,53%</b>
Est	GNAGNA	Bogandé	3896	116	2,98%
	TAPOA	Diapaga	2840	132	4,65%
	GOURMA	Fada	4066	38	0,93%
	KOMPIENGA	Pama	1034	32	3,09%
		<b>Total région</b>	<b>11836</b>	<b>318</b>	<b>2,69%</b>



## EVASIONS EN HOSPITALISATION

Région sanitaire	Province	District	Hospitalisés	évasion	%
Hauts bassins	HOUET	Dandé	1494	7	0,47%
	TUY	Houndé	4205	30	0,71%
	KENEDOUGOU	Orodara	2350	42	1,79%
	HOUET	Secteur 15	1615	5	0,31%
	HOUET	Secteur 22	620	2	0,32%
		<b>Total région</b>		<b>10284</b>	<b>86</b>
Nord	YATENGA	Ouahigouya	5927	58	0,98%
	YATENGA	Séguénéga	1888	30	1,59%
	LOROUM	Titao	850	11	1,29%
	PASSORE	Yako	12876	0	0,00%
		<b>Total région</b>		<b>21541</b>	<b>99</b>
Plateau central	KOURWEOGO	Boussé	2263	19	0,84%
	OUBRITENGA	Ziniaré	2177	29	1,33%
	GANZOURGOU	Zorgho	3693	34	0,92%
		<b>Total région</b>		<b>8133</b>	<b>82</b>
Sahel	SOUM	Djibo	1325	37	2,79%
	SENO	Dori	1487	11	0,74%
	LOUDALAN	Gorom	1270	17	1,34%
	YAGHA	Sebba	3191	16	0,50%
		<b>Total région</b>		<b>7273</b>	<b>81</b>
Sud ouest	NOUMBIEL	Batié	1159	6	0,52%
	IOBA	Dano	1304	68	5,21%
	BOUGOURIBA	Diébougou	1795	30	1,67%
	PONI	Gaoua	2310	50	2,16%
		<b>Total région</b>		<b>6568</b>	<b>154</b>
		Total national	144407	1874	1,30%

**DISTRIBUTION NOSOLOGIQUE DES NOUVEAUX CAS VUS EN CONSULTATION  
EXTERNE DANS LES FORMATIONS SANITAIRES AU NIVEAU DISTRICT**

SYMPTOMES	Moins d'1 an	1-4 ans	5-14 ans	Masculin	Féminin	Total	Pourcent (%)
Choléra	7	4	5	5	6	27	0,00
Fièvre typhoïde et paratyphoïde	239	295	304	560	394	1792	0,04
Fièvres au long cours	415	741	800	1112	1176	4244	0,10
Dysenteries	41545	69414	17520	29210	39717	197406	4,58
Diarrhées avec desh20	20840	23192	5455	8067	9754	67308	1,56
Diarrhées sans desh20	11555	10601	3017	4198	5330	34701	0,81
Aut.affect.app digestif	448	868	1314	2874	3530	9034	0,21
Ictère fébrile	1513	2278	1315	1281	1430	7817	0,18
Fièvre jaune	8	3	5	0	0	16	0,00
Rage	1	4	8	2	5	20	
Rougeole	1290	2596	1522	967	762	7137	0,17
Paralysie Flasque aiguë	6	52	13	21	14	106	0,00
Diphthérie	0	0	0	0	0	0	0,00
Coqueluche	73	105	86	14	6	284	0,01
Tétanos	43	81	124	68	63	379	0,01
Tétanos néonatal	12	1	1	0	0	14	0,00
M.C.S	1703	1673	2087	1061	977	7501	0,17
Autres méningites	0	7	3	4	5	19	0,00
Charbon	3	12	22	21	16	74	0,00
Paludisme grave	56106	94267	44015	37042	46865	278295	6,46
Paludisme simple	269363	391265	225713	227700	308358	1422399	33,02
Anémies	5361	7572	1719	1065	2630	18347	0,43
Schistosomiase urinaire	206	758	3878	4540	1799	11181	0,26
Schistosomiase intestinale	471	1185	802	1176	919	4553	0,11
Dracunculose (nouveaux cas)	9	11	21	27	23	91	0,00
Trypanosomiase	0	1	1	1	0	3	0,00
Parasitoses intestinales	14434	41519	31573	42219	44934	174679	4,05
HTA	13	25	113	4156	5854	10161	0,24
Asthme	91	451	699	1291	1612	4144	0,10
Otitis	8684	12883	11064	10315	13027	55973	1,30
Angine	394	3511	996	1531	1713	8145	0,19
Rhinopharyngite	2768	2749	1569	1932	2471	11489	0,27
Pneumonie	21841	23212	16597	25571	26466	113687	2,64
Broncho-pneumonie	168440	180207	81009	96820	99290	625766	14,53
Affections appareil digestif	17082	19764	16005	33278	55173	141302	3,28
Affections app. Cardio-vascul	179	310	377	2751	3200	6817	0,16
Myalgies	21	76	72	398	362	929	0,02
Traumatisme/Acc.Voie Publiq.	931	5168	14778	30720	16554	68151	1,58
Autres traumatismes	233	1222	3985	7259	3743	16442	0,38
Brûlures	711	2291	1214	919	1061	6196	0,14

**DISTRIBUTION NOSOLOGIQUE DES NOUVEAUX CAS VUS EN CONSULTATION  
EXTERNE DANS LES FORMATIONS SANITAIRES AU NIVEAU DISTRICT**

(Suite)

SYMPTOMES	Moins d'1 an	1-4 ans	5-14 ans	Masculin	Féminin	Total	Pourcent (%)
Troubles mentaux	231	68	160	1395	1265	3119	0,07
Epilepsie	36	219	582	683	520	2040	0,05
Coma non traumatique	1	7	52	18	54	132	0,00
Paralysie des membres	0	2	8	12	8	30	0,00
Morsure de serpent	41	365	2625	2585	1897	7513	0,17
Morsure de chien	52	394	2041	1984	1493	5964	0,14
Zona	12	32	48	230	252	574	0,01
Autres affection de la peau	34677	57025	79004	87553	76798	335057	7,78
Xérophtalmies	27	46	67	153	352	645	0,01
Cataractes	23	48	61	958	709	1799	0,04
tumeurs	6	3	1	9	50	69	
Autres affections de l'œil ou de ses annexes	14622	15975	17141	29419	27082	104239	2,42
Caries dentaires	38	604	2787	6888	9581	19898	0,46
Autres affections de la cavité buccale	10278	12632	6811	6674	7465	43860	1,02
SIDA	2	13	7	165	173	360	0,01
Malnutrition protéino-calorique	2560	6237	271	128	30	9226	0,21
Intoxication + Empoisonnement	61	262	238	350	270	1181	0,03
Affections de l'appareil génito-urinaire sauf MST	1636	1711	880	4583	9496	18306	0,42
Fièvre d'origine indéterminée	3996	4367	1734	2966	3969	17032	0,40
Stérilité	0	0	0	16	49	65	0,00
Autres maladies non classées	26631	40353	41321	110932	201222	420459	9,76
<b>Total</b>	<b>741969</b>	<b>1040737</b>	<b>645640</b>	<b>837877</b>	<b>1041974</b>	<b>4308197</b>	<b>100</b>

## DISTRIBUTION DES 10 PRINCIPAUX MOTIFS DE CONSULTATION

SYMPTOMES	Moins d'1 an	1-4 ans	5-14 ans	Masculin	Feminin	Total	Pourcent (%)
Paludisme simple	269363	391265	225713	227700	308358	1422399	33.02
Broncho-pneumonie	168440	180207	81009	96820	99290	625766	14.53
Autres maladies non classées	26631	40353	41321	110932	201222	420459	09.76
Autres affection de la peau	34677	57025	79004	87553	76798	335057	07.78
Paludisme grave	56106	94267	44015	37042	46865	278295	06.46
Dysenteries	41545	69414	17520	29210	39717	197406	04.58
Parasitoses intestinales	14434	41519	31573	42219	44934	174679	04.05
Affections appareil digestif	17082	19764	16005	33278	55173	141302	03.28
Pneumonie	21841	23212	16597	25571	26466	113687	02.64
Autres affections de l'œil ou de ses annexes	14622	15975	17141	29419	27082	104239	02.42

Ces affections représentent 88,52% de l'ensemble des motifs de consultation dans les formations sanitaires des districts. Le paludisme occupe la première place suivi comme les années précédentes par les infections respiratoires.

Il faut relever que 9.76% des cas ont été répertoriés comme des "maladies non classées" ; Ce fort pourcentage interpelle les prestataires de soins en termes d'efforts à fournir pour une meilleure précision du diagnostic.

## DISTRIBUTION NOSOLOGIQUE DES NOUVEAUX CAS HOSPITALISES DANS LES FORMATIONS SANITAIRES AU NIVEAU DISTRICT

Symptômes maladies	Moins d'1 an		1-4 ans		5-14 ans		Masculin		Feminin		Total		Létalité en %
	C	D	C	D	C	D	C	D	C	D	C	D	
Choléra	0	0	0	0	0	0	0	0	0	0	0	0	#DIV/0!
Fièvres typhoïdes	58	2	90	3	124	3	143	3	178	3	593	14	2,36%
Dysenteries	387	33	774	65	374	16	1181	49	1365	23	4081	186	4,56%
Diarrhées graves	936	48	1055	61	404	10	1022	57	1192	47	4609	223	4,84%
Ictère fébrile	4	1	33	6	21	7	56	9	42	3	156	26	16,67%
Fièvre jaune	42	0	62	5	42	2	54	2	80	4	280	13	4,64%
Rage	0	0	1	1	5	5	3	3	2	2	11	11	100,00%
Rougeole	947	64	1737	106	949	21	652	16	564	19	4849	226	4,66%
Paralysie flasque aiguë	3	0	16	0	4	0	3	0	0	0	26	0	0,00%
Diphtérie	3	0	5	0	4	0	8	0	4	0	24	0	0,00%
Coqueluche	10	0	29	1	2	0	0	0	0	0	41	1	2,44%
Tétanos	8	4	23	9	53	16	30	12	12	6	126	47	37,30%
Tétanos néonatal	10	4	0	0	0	0	0	0	0	0	10	4	40,00%
M.C.S	1202	196	1159	215	1356	224	684	113	734	105	5135	853	16,61%
Autres Méningites	258	44	281	59	374	79	193	39	209	25	1315	246	18,71%
Charbon	9	1	6	1	4	0	21	3	17	0	57	5	8,77%
Paludisme graves	14627	1250	21967	1738	10373	574	12114	412	15569	337	74650	4311	5,77%
Asthme	9	1	21	0	40	1	58	0	50	4	178	6	3,37%
H.T.A	91	21	202	24	97	10	414	21	503	19	1307	95	7,27%
Otitis + mastoïdites	9	0	19	0	17	0	19	0	30	1	94	1	1,06%
Angines	0	0	2	0	3	0	9	0	10	0	24	0	0,00%
Rhinopharyngites	46	1	58	1	31	0	65	2	56	0	256	4	1,56%
Pneumonies	137	8	184	4	132	6	356	11	323	8	1132	37	3,27%
Broncho-pneumonies	926	62	1151	92	711	40	1535	85	1208	65	5531	344	6,22%
Affections de l'appareil digestif	138	17	238	19	215	11	1152	35	825	26	2568	108	4,21%
Tuberculose	0	0	1	0	0	0	25	5	19	1	45	6	13,33%
Autres cardiopathies	0	0	0	0	3	1	6	2	0	0	9	3	33,33%
Ulcère de l'estomac	0	0	0	0	1	1	31	3	17	0	49	4	8,16%
Appendicite	0	0	0	0	1	0	51	0	2	0	54	0	0,00%
Hernie	2	0	6	0	0	0	87	2	6	0	101	2	1,98%
Hydrocèle	2	0	0	0	0	0	64	0	0	0	66	0	0,00%
Autres affections de l'appareil digestif	31	1	101	5	91	14	323	8	254	12	800	40	5,00%
Syndrome néphrotique	0	0	0	0	0	0	2	0	0	0	2	0	0,00%
Autres affections des reins	1	0	12	0	24	0	52	3	32	0	121	3	2,48%
Affection de l'appareil urinaire	5	2	10	0	16	1	186	2	320	3	537	8	1,49%
Autres affections de l'appareil génital	527	41	0	291	16	135	18	246	2	0	563	71	12,64%
Traumatisme par AVP	7	0	76	3	246	8	594	24	242	6	1165	41	3,52%
Fractures	5	1	7	0	54	2	97	5	47	1	210	9	4,29%
Autres Traumatismes	2	1	9	1	10	0	59	1	18	2	98	5	5,10%
Autres affect. de l'appareil ostéo-art	4	1	46	1	47	4	115	4	50	2	262	12	4,58%
Anémie	1730	228	1945	240	258	25	122	11	275	28	4330	532	12,29%
Drépanocytoses	0	0	0	0	0	0	1	0	0	0	1	0	0,00%
Maladies cardio-vasculaires	31	1	53	6	64	10	314	21	258	13	720	51	7,08%

**DISTRIBUTION NOSOLOGIQUE DES NOUVEAUX CAS HOSPITALISES DANS LES FORMATIONS SANITAIRES AU NIVEAU DISTRICT (suite)**

Symptômes maladies	Moins d'1 an		1-4 ans		5-14 ans		Masculin		Feminin		Total		Létalité en %
	C	D	C	D	C	D	C	D	C	D	C	D	
Troubles mentaux	0	0	2	1	5	1	80	4	37	1	124	7	5,65%
Epilepsie	1	0	23	0	30	1	60	1	41	1	155	3	1,94%
Affections + Plaies	9	0	23	0	15	0	52	1	36	0	135	1	0,74%
Paralysie des membres	2	0	1	0	6	0	9	0	1	0	19	0	0,00%
Coma non traumatique	0	0	140	7	20	6	10	0	6	0	176	13	7,39%
Brûlures	3	0	28	1	26	3	34	4	17	1	108	9	8,33%
Morsures de serpent	19	2	231	14	1455	77	1520	73	1192	59	4417	225	5,09%
Zona	2	1	7	0	6	0	10	1	9	0	34	2	5,88%
Plaies infectées	13	0	20	2	11	7	25	4	41	3	110	16	14,55%
Autres affections de la peau	25	2	42	4	89	2	179	7	105	2	440	17	3,86%
Morsure de chien	3	0	7	0	20	1	44	4	55	1	129	6	4,65%
Affections de l'œil + annexes	2	1	16	2	7	0	8	0	18	1	51	4	7,84%
Affections de la cavité bucco-dentaire	2	0	1	0	7	0	3	0	16	0	29	0	0,00%
Tumeur du foie	0	0	1	1	0	0	35	8	23	6	59	15	25,42%
Tumeur des organes génitaux	0	0	0	0	0	0	0	0	24	9	24	9	37,50%
Tumeur du sein	0	0	0	0	0	0	0	0	2	0	2	0	0,00%
Autres tumeurs	2	1	5	2	11	2	19	4	38	14	75	23	30,67%
Malnutrition protéino-énergétique	425	39	947	117	68	7	20	3	12	0	1472	166	11,28%
Intoxication + empoisonnement	37	9	270	31	251	31	380	53	320	23	1258	147	11,69%
SIDA	14	1	21	3	32	3	375	47	397	45	839	99	11,80%
Fièvre d'origine indéterminée	87	10	94	9	90	4	111	12	102	7	484	42	8,68%
Syndromes mal définis	6	1	9	6	20	1	70	5	40	3	145	16	11,03%
Autres maladies non classées	795	87	1384	124	1023	125	3381	267	3834	212	10417	815	7,82%
<b>Total</b>	<b>23654</b>	<b>2187</b>	<b>34651</b>	<b>3281</b>	<b>19358</b>	<b>1497</b>	<b>28344</b>	<b>1707</b>	<b>30881</b>	<b>1153</b>	<b>136888</b>	<b>9825</b>	<b>7,18%</b>

**REPARTITION DES 10 PRINCIPAUX MOTIFS D'HOSPITALISATION DANS LES FORMATIONS  
SANITAIRES AU NIVEAU DISTRICT**

Symptômes maladies	Moins d'1 an		1-4 ans		5-14 ans		Masculin		Feminin		Total	
	C	D	C	D	C	D	C	D	C	D	C	D
Paludisme graves	14627	1250	21967	1738	10373	574	12114	412	15569	337	74650	4311
Autres maladies non classées	795	87	1384	124	1023	125	3381	267	3834	212	10417	815
Broncho-pneumonies	926	62	1151	92	711	40	1535	85	1208	65	5531	344
M.C.S	1202	196	1159	215	1356	224	684	113	734	105	5135	853
Rougeole	947	64	1737	106	949	21	652	16	564	19	4849	226
Diarrhées graves	936	48	1055	61	404	10	1022	57	1192	47	4609	223
Morsures de serpent	19	2	231	14	1455	77	1520	73	1192	59	4417	225
Anémie	1730	228	1945	240	258	25	122	11	275	28	4330	532
Dysenteries	387	33	774	65	374	16	1181	49	1365	23	4081	186
Affections de l'appareil digestif	138	17	238	19	215	11	1152	35	825	26	2568	108

L'ensemble de ces 10 affections représente **88,09 %** des motifs d'hospitalisation.

**PRINCIPALES CAUSES DE DECES DANS LES FORMATIONS SANITAIRES  
AU NIVEAU DISTRICT**

Symptômes Maladies	Moins d'1 an		1-4 ans		5-14 ans		Masculin		Feminin		Total		Létalité en %
	C	D	C	D	C	D	C	D	C	D	C	D	
Paludisme graves	14627	1250	21967	1738	10373	574	12114	412	15569	337	74650	4311	5,77%
M.C.S	1202	196	1159	215	1356	224	684	113	734	105	5135	853	16,61%
Autres maladies non classées	795	87	1384	124	1023	125	3381	267	3834	212	10417	815	7,82%
Anémie	1730	228	1945	240	258	25	122	11	275	28	4330	532	12,29%
Broncho-pneumonies	926	62	1151	92	711	40	1535	85	1208	65	5531	344	6,22%
Autres Méningites	258	44	281	59	374	79	193	39	209	25	1315	246	18,71%
Rougeole	947	64	1737	106	949	21	652	16	564	19	4849	226	4,66%
Morsures de serpent	19	2	231	14	1455	77	1520	73	1192	59	4417	225	5,09%
Diarrhées graves	936	48	1055	61	404	10	1022	57	1192	47	4609	223	4,84%
Dysenteries	387	33	774	65	374	16	1181	49	1365	23	4081	186	4,56%



## ACTIVITES CHIRURGICALES DES DISTRICTS

District	Hernie		Hydrocèle		Césarienne		Appendicite		Autres		Total	
	C	D	C	D	C	D	C	D	C	D	C	D
Banfora*	0	0	0	0	0	0	0	0	0	0	0	0
SINDOU	0	0	0	0	0	0	0	0	0	0	0	0
<b>Total région</b>	<b>0</b>	<b>0</b>	<b>0</b>	<b>0</b>	<b>0</b>	<b>0</b>	<b>0</b>	<b>0</b>	<b>0</b>	<b>0</b>	<b>0</b>	<b>0</b>
Boromo	129	1	46	0	59	0	8	0	29	0	271	1
Dédougou*	0	0	0	0	0	0	0	0	0	0	0	0
Nouna	96	2	20	0	43	0	14	0	101	1	274	3
Solenzo	77	0	11	0	70	1	25	0	79	0	262	1
Toma	0	0	0	0	0	0	0	0	0	0	0	0
Tougan	54	0	15	0	71	1	0	0	6	0	146	1
<b>Total région</b>	<b>356</b>	<b>3</b>	<b>92</b>	<b>0</b>	<b>243</b>	<b>2</b>	<b>47</b>	<b>0</b>	<b>215</b>	<b>1</b>	<b>953</b>	<b>6</b>
Koupela	19	0	12	0	27	0	4	0	4	0	66	0
Ouargaye	30	0	26	0	2	0	0	0	50	0	108	0
Tenkodogo*	0	0	0	0	0	0	0	0	0	0	0	0
Zabré	54	0	44	0	4	0	2	0	10	0	114	0
<b>Total région</b>	<b>103</b>	<b>0</b>	<b>82</b>	<b>0</b>	<b>33</b>	<b>0</b>	<b>6</b>	<b>0</b>	<b>64</b>	<b>0</b>	<b>288</b>	<b>0</b>
Barsalogo	20	0	3	0	16	0	0	0	27	0	66	0
Boulsa	45	0	22	1	0	0	0	0	11	0	78	1
Kaya*	0	0	0	0	0	0	0	0	0	0	0	0
Kongoussi	0	0	0	0	3	0	1	0	2	0	6	0
<b>Total région</b>	<b>65</b>	<b>0</b>	<b>25</b>	<b>1</b>	<b>19</b>	<b>0</b>	<b>1</b>	<b>0</b>	<b>40</b>	<b>0</b>	<b>150</b>	<b>1</b>
Kombissiri	20	1	3	0	126	0	0	0	14	0	163	1
Manga	53	0	27	0	4	0	0	0	44	0	128	0
Po	87	1	18	0	48	0	5	0	113	3	271	4
Saponé	130	5	79	0	1	0	0	0	77	0	287	5
<b>Total région</b>	<b>290</b>	<b>7</b>	<b>127</b>	<b>0</b>	<b>178</b>	<b>0</b>	<b>5</b>	<b>0</b>	<b>248</b>	<b>3</b>	<b>849</b>	<b>10</b>
Kossodo	29	0	10	0	1	0	5	0	48	0	93	0
Paul VI	28	0	5	0	1	0	11	0	81	0	126	0
Pissy	73	0	15	0	7	0	66	0	223	2	384	2
Sect 30	0	0	0	0	45	0	0	0	10	0	55	0
<b>Total région</b>	<b>130</b>	<b>0</b>	<b>30</b>	<b>0</b>	<b>54</b>	<b>0</b>	<b>82</b>	<b>0</b>	<b>362</b>	<b>2</b>	<b>658</b>	<b>2</b>
Koudougou*	0	0	0	0	0	0	0	0	0	0	0	0
Léo/To	78	0	11	0	62	0	5	0	71	0	227	0
Nanoro	31	0	16	0	23	0	9	0	55	0	134	0
Réo	0	0	0	0	0	0	0	0	0	0	0	0
<b>Total région</b>	<b>109</b>	<b>0</b>	<b>27</b>	<b>0</b>	<b>85</b>	<b>0</b>	<b>14</b>	<b>0</b>	<b>126</b>	<b>0</b>	<b>361</b>	<b>0</b>
Bogandé	31	0	22	1	55	3	3	0	28	3	139	7
Diapaga	85	0	43	4	31	0	10	0	28	0	197	4
Fada*	0	0	0	0	0	0	0	0	0	0	0	0
Pama	14	0	5	0	0	0	0	0	5	0	24	0
<b>Total région</b>	<b>130</b>	<b>0</b>	<b>70</b>	<b>5</b>	<b>86</b>	<b>3</b>	<b>13</b>	<b>0</b>	<b>61</b>	<b>3</b>	<b>360</b>	<b>11</b>

## ACTIVITES CHIRURGICALES DES DISTRICTS (suite)

District	Hernie		Hydrocèle		Césarienne		Appendicite		Autres		Total	
	C	D	C	D	C	D	C	D	C	D	C	D
Dandé	0	0	0	0	0	0	0	0	0	0	0	0
Houndé	96	1	17	0	76	0	4	0	107	0	300	1
Orodara	40	0	7	0	20	0	1	0	93	0	161	0
Secteur 15	0	0	0	0	0	0	0	0	0	0	0	0
Secteur 22	0	0	0	0	0	0	0	0	0	0	0	0
<b>Total région</b>	<b>136</b>	<b>1</b>	<b>24</b>	<b>0</b>	<b>96</b>	<b>0</b>	<b>5</b>	<b>0</b>	<b>200</b>	<b>0</b>	<b>461</b>	<b>1</b>
Ouahigouya*	0	0	0	0	0	0	0	0	0	0	0	0
Séguénéga	35	0	9	0	14	0	0	0	4	0	62	0
Titao	0	0	0	0	0	0	0	0	0	0	0	0
Yako	25	0	3	0	32	0	23	0	2	0	85	0
<b>Total région</b>	<b>60</b>	<b>0</b>	<b>12</b>	<b>0</b>	<b>46</b>	<b>0</b>	<b>23</b>	<b>0</b>	<b>6</b>	<b>0</b>	<b>147</b>	<b>0</b>
Boussé	0	0	0	0	0	0	0	0	0	0	0	0
Ziniaré	109	0	30	0	27	0	33	0	240	2	439	2
Zorgho	112	0	38	0	22	0	4	0	87	0	263	0
<b>Total région</b>	<b>221</b>	<b>0</b>	<b>68</b>	<b>0</b>	<b>49</b>	<b>0</b>	<b>37</b>	<b>0</b>	<b>327</b>	<b>2</b>	<b>702</b>	<b>2</b>
Djibo	99	0	15	0	14	0	0	0	225	2	353	2
Dori*	0	0	0	0	0	0	0	0	0	0	0	0
Gorom	0	0	0	0	0	0	0	0	0	0	0	0
Sebba	17	0	5	0	10	0	1	0	11	0	44	0
<b>Total région</b>	<b>116</b>	<b>0</b>	<b>20</b>	<b>0</b>	<b>24</b>	<b>0</b>	<b>1</b>	<b>0</b>	<b>236</b>	<b>2</b>	<b>397</b>	<b>2</b>
Batié	13	0	2	0	0	0	0	0	2	0	17	0
Dano	0	0	0	0	0	0	0	0	0	0	0	0
Diébougou	236	1	103	0	77	0	7	1	22	0	445	2
Gaoua*	0	0	0	0	0	0	0	0	0	0	0	0
<b>Total région</b>	<b>249</b>	<b>1</b>	<b>105</b>	<b>0</b>	<b>77</b>	<b>0</b>	<b>7</b>	<b>1</b>	<b>24</b>	<b>0</b>	<b>462</b>	<b>2</b>
<b>Total national</b>	<b>1965</b>	<b>12</b>	<b>682</b>	<b>6</b>	<b>990</b>	<b>5</b>	<b>241</b>	<b>1</b>	<b>1909</b>	<b>13</b>	<b>5788</b>	<b>37</b>

On note d'une manière générale un niveau très bas en terme de volume des activités chirurgicales au niveau des districts. Ainsi, en dehors des districts centrés sur les CHR(\*) ou CHU, neuf districts ne mènent pas d'activité chirurgicale.

En 2003, on dénombre 990 césariennes représentant 17,10% des interventions chirurgicales ; soit une moyenne de 18 césariennes par an et par district.

Cette situation pose le problème de la fonctionnalité des blocs opératoires (unicité des membres de l'équipe chirurgicale, insuffisance de matériel médico-technique..) et celui des capacités des CMA à jouer efficacement leur rôle de structure de référence.

# **ACTIVITES DE LABORATOIRE**

## SITUATION DES EXAMENS DE LABORATOIRE REALISES AU NIVEAU DISTRICT

Région sanitaire	District	KOP		Mansoni	Amibe	Ankylostome	Autre	SNIP		Sujet né après 75		Trypanosome	
		total	anormal	anormal	anormal	anormal	anormal	total	anormal	total	anormal	total	anormal
Cascades	Banfora	358	265	49	85	71	86	3	0	0	0	1	0
	SINDOU	284	112	3	3	62	44	0	0	0	0	0	0
	<b>Total région</b>	<b>642</b>	<b>377</b>	<b>52</b>	<b>88</b>	<b>133</b>	<b>130</b>	<b>3</b>	<b>0</b>	<b>0</b>	<b>0</b>	<b>1</b>	<b>0</b>
Boucle du Mouhoun	Boromo	1 209	750	1	338	24	483	0	0	0	0	0	0
	Dédougou	534	337	0	176	20	134	0	0	0	0	0	0
	Nouna	703	608	0	192	16	401	0	0	0	0	0	0
	Solenzo	715	583	0	492	22	210	0	0	0	0	0	0
	Toma	1 232	408	4	428	54	558	0	0	0	0	0	0
	Tougan	1452	875	0	435	24	441	5	0	0	0	0	0
	<b>Total région</b>	<b>5 845</b>	<b>3 561</b>	<b>5</b>	<b>2 061</b>	<b>160</b>	<b>2 227</b>	<b>5</b>	<b>0</b>	<b>0</b>	<b>0</b>	<b>0</b>	<b>0</b>
Centre-est	Koupela	5 066	2 853	2	1230	190	1 847	0	0	0	0	0	0
	Ouargaye	2 885	1 100	25	1 005	706	358	0	0	0	0	0	0
	Tenkodog	759	508	0	79	37	978	0	0	0	0	0	0
	Zabré	404	237	5	139	13	81	0	0	0	0	0	0
	<b>Total région</b>	<b>9 114</b>	<b>4 698</b>	<b>32</b>	<b>2 453</b>	<b>946</b>	<b>3 264</b>	<b>0</b>	<b>0</b>	<b>0</b>	<b>0</b>	<b>0</b>	<b>0</b>
Centre-nord	Barsalogho	212	175	0	159	10	102	0	0	0	0	0	0
	Boulsa	670	382	0	298	30	124	0	0	0	0	0	0
	Kaya												
	<b>Total région</b>	<b>1 332</b>	<b>757</b>	<b>0</b>	<b>516</b>	<b>40</b>	<b>373</b>	<b>0</b>	<b>0</b>	<b>0</b>	<b>0</b>	<b>0</b>	<b>0</b>
Centre-sud	Kombissiri	359	359	2	99	46	216	0	0	0	0	0	0
	Manga	644	644	2	99	46	216	0	0	0	0	0	0
	Po	520	520	2	315	11	131	3	0	0	0	0	0
	Saponé	351	351	1	253	24	171	0	0	0	0	0	0
	<b>Total région</b>	<b>1 874</b>	<b>1 874</b>	<b>7</b>	<b>766</b>	<b>127</b>	<b>734</b>	<b>3</b>	<b>0</b>	<b>0</b>	<b>0</b>	<b>0</b>	<b>0</b>
Centre	Kossodo	1 929	891	0	529	18	367	0	0	0	0	0	0
	Paul VI	2 252	1 398	4	807	62	595	0	0	0	0	0	0
	Pissy	9 771	7 492	11	4 823	740	2470	0	0	0	0	3	0
	Sect 30	21 123	7 514	6	6 082	495	6130	8	0	0	0	0	0
	<b>Total région</b>	<b>35 075</b>	<b>17 295</b>	<b>21</b>	<b>12 241</b>	<b>1 315</b>	<b>9 562</b>	<b>8</b>	<b>0</b>	<b>0</b>	<b>0</b>	<b>3</b>	<b>0</b>
Centre Ouest	Koudougou	964	466	125	94	36	185	0	0	0	0	0	0
	Léo/To	949	748	1	519	9	206	13	3	6	3	0	0
	Nanoro	5 752	4 514	0	1 968	633	1 886	1	0	0	0	0	0
	Réo	263	0	0	39	21	44	0	0	0	0	0	0
	<b>Total région</b>	<b>7 928</b>	<b>5 728</b>	<b>126</b>	<b>2 620</b>	<b>699</b>	<b>2 321</b>	<b>14</b>	<b>3</b>	<b>6</b>	<b>3</b>	<b>0</b>	<b>0</b>

**SITUATION DES EXAMENS DE LABORATOIRE REALISES AU NIVEAU DISTRICT  
(suite)**

Région sanitaire	District	KOP		Mansoni	Amibe	Ankylostome	Autre	SNIP		Sujet né après 75		Trypanosome	
		total	anormal	anormal	anormal	anormal	anormal	total	anormal	total	anormal	total	anormal
Est	Bogandé	1628	1 155	0	356	120	680	0	0	0	0	0	0
	Diapaga	2207	677	5	379	386	0	0	0	0	0	0	0
	Fada	334	251	0	75	28	20	0	0	0	0	0	0
	Pama	232	98	0	49	2	33	0	0	0	0	0	0
	<b>Total région</b>	<b>4 401</b>	<b>2 181</b>	<b>5</b>	<b>859</b>	<b>536</b>	<b>733</b>	<b>0</b>	<b>0</b>	<b>0</b>	<b>0</b>	<b>0</b>	<b>0</b>
Hauts bassins	Dandé												
	Houndé	764	553	0	255	5	342	3	0	0	0	0	0
	Orodara	316	189	0	95	63	88	0	0	0	0	0	0
	Secteur 15	3 350	2 495	5	1 868	148	643	0	0	0	0	0	0
	Secteur 22	1 581	534	9	202	106	262	18	1	0	0	3	0
	<b>Total région</b>	<b>6 011</b>	<b>3 771</b>	<b>14</b>	<b>2 420</b>	<b>322</b>	<b>1 335</b>	<b>21</b>	<b>1</b>	<b>0</b>	<b>0</b>	<b>3</b>	<b>0</b>
Nord	Ouahigouya	275	275	47	111	42	79	0	0	0	0	0	0
	Séguénéga	147	147	1	79	13	54	0	0	0	0	1	0
	Titao	200	200	6	173	10	79	0	0	0	0	0	0
	Yako	1 002	1002	272	597	221	382	0	0	0	0	0	0
	<b>Total région</b>	<b>1 624</b>	<b>1 624</b>	<b>326</b>	<b>960</b>	<b>286</b>	<b>594</b>	<b>0</b>	<b>0</b>	<b>0</b>	<b>0</b>	<b>1</b>	<b>0</b>
Plateau central	Boussé	262	262	24	85	18	106	0	0	0	0	0	0
	Ziniaré	933	933	153	384	69	664	0	0	0	0	0	0
	Zorgho	1737	1737	1	799	413	1297	1	0	0	0	0	0
	<b>Total région</b>	<b>2 932</b>	<b>2 932</b>	<b>178</b>	<b>1 268</b>	<b>500</b>	<b>2 067</b>	<b>1</b>	<b>0</b>	<b>0</b>	<b>0</b>	<b>0</b>	<b>0</b>
Sahel	Djibo	430	92	1	157	9	15	0	0	0	0	0	0
	Dori												
	Gorom	108	52	0	35	1	8	0	0	0	0	0	0
	Sebba	190	138	0	93	1	44	0	0	0	0	0	0
	<b>Total région</b>	<b>728</b>	<b>282</b>	<b>1</b>	<b>285</b>	<b>11</b>	<b>67</b>	<b>0</b>	<b>0</b>	<b>0</b>	<b>0</b>	<b>0</b>	<b>0</b>
Sud ouest	Batié	97	34	0	0	0	125	0	0	0	0	0	0
	Dano	170	85	0	41	2	42	4	0	0	0	0	0
	Diébougou	895	267	312	8	59	17	0	0	0	0	0	0
	Gaoua	1 803	888	10	442	27	396	75	21	0	0	1	0
	<b>Total région</b>	<b>2 965</b>	<b>1 274</b>	<b>322</b>	<b>491</b>	<b>88</b>	<b>580</b>	<b>79</b>	<b>21</b>	<b>0</b>	<b>0</b>	<b>1</b>	<b>0</b>
<b>Total national</b>		<b>80 471</b>	<b>46 354</b>	<b>1 089</b>	<b>27 028</b>	<b>5 163</b>	<b>23 987</b>	<b>134</b>	<b>25</b>	<b>6</b>	<b>3</b>	<b>9</b>	<b>0</b>
Pourcentage anormal			57,60%	1,35%	33,59%	6,42%	29,81%		18,66%		50,00%		0,00%

**SITUATION DES EXAMENS DE LABORATOIRE REALISES AU NIVEAU DISTRICT (suite)**

Région sanitaire	District	Urine		Schistosomiase		Protéine		Sucre		Bacille de Koch		Bacille de Hansen		Tréponème		Glycémie		Azotémie	
		total	anormal	total	anormal	total	anormal	total	anormal	total	anormal	total	anormal	total	anormal	total	anormal	total	anormal
Cascades	Banfora	404	136	16	15	494	62	323	42	113	8	4	63	0	0	0	0	0	0
	SINDOU	3 203	95	185	24	1 833	86	1414	4	131	14	0	0	0	0	0	0	0	0
	Total région	3 607	231	201	39	2 327	148	1 737	46	244	27	4	63	0	0	0	0	0	0
		543	439	84	4	894	136	884	78	180	31	0	0	0	0	0	404	115	334
Boucle du Mouhoun	Dédougou	206	53	3	3	52	2	31	0	24	6	0	0	0	0	0	0	0	0
	Nouna	292	210	15	13	8	7	8	1	226	44	0	0	0	0	118	48	68	13
	Solenzo	1026	783	20	37	38	17	39	0	169	16	0	0	0	0	259	83	146	23
	Total région	363	75	10	6	12	1	122	31	0	0	0	0	0	0	0	0	0	0
Centre-est	Tougan	450	358	51	44	21	8	19	5	251	29	0	0	0	199	43	119	19	
	Total région	2 880	1 897	233	107	1 025	171	981	84	972	157	0	0	0	980	289	667	91	
	Koupela	1013	198	47	131	17	3	17	0	230	3	0	102	6	257	56	11	20	
	Quargaye	375	123	64	101	1	2	2	3	42	1	0	0	0	7	2	5	2	
Centre-nord	Tenkodog	279	29	25	21	634	85	634	0	219	24	0	0	0	0	0	0	0	
	Zabré	133	62	17	27	2	5	4	8	124	17	0	0	0	14	5	0	0	
	Total région	1 800	412	153	280	654	95	657	11	615	45	0	102	6	278	63	16	22	
	Barsalogo	240	74	140	32	18	5	34	18	98	6	0	0	0	92	56	33	9	
Centre-sud	Boulisa	543	419	10	33	6	3	6	1	191	26	0	46	5	232	76	164	30	
	Kaya																		
	Kongoussi	220	93	0	0	5	3	3	0	311	32	0	0	0	138	48	1	0	
	Total région	1003	586	150	65	29	11	43	19	600	64	0	46	5	462	180	198	39	
Centre-sud	Kombissiri	475	91	15	11	372	94	412	1	48	7	0	174	0	0	0	0		
	Manga	266	191	66	19	2 798	583	1 642	7	167	20	0	0	0	83	29	35	15	
	Po	0	0	223	20	7	4	0	0	137	5	0	0	0	121	14	29	1	
	Total région	2 244	309	65	13	1 956	294	1 433	11	72	5	0	0	0	13	0	10	0	
Centre	Saponé	2 985	591	369	63	5 133	975	3 487	19	424	37	0	174	0	217	43	74	16	
	Kossodo	528	226	16	31	24	11	22	0	56	4	7	0	377	11	183	15	89	
	Paul VI	1 937	352	22	9	665	92	665	3	154	22	0	0	0	412	43	248	6	
	Total région	9 438	1 016	333	49	8 920	1 568	7 508	14	743	67	13	9	774	17	552	81	305	
Centre	Pissy	5 943	495	128	68	43 19	1028	1853	108	19	0	0	0	2 597	326	1698	178		
	Sect 30	17 846	2 089	499	157	13 928	2 699	10 048	125	972	93	20	1 151	28	3 744	465	2 340	259	

## SITUATION DES EXAMENS DE LABORATOIRE REALISES AU NIVEAU DISTRICT (suite)

Région sanitaire	District	Urine		Schistosomiase		Protéine		Sucre		BK		B.Hansen		Tréponème		Glycémie		Azotémie		
		total	anormal	total	anormal	total	anormal	total	anormal	total	anormal	total	anormal	total	anormal	total	anormal	total	anormal	
Centre Ouest	Koudougou	510	72	0	5	393	67	351	5	214	16	0	0	0	0	0	0	0	0	
	Léo/To	285	234	0	2	8	4	4	0	155	33	0	0	0	0	90	32	44	17	
	Nanoro	3 290	1583	45	77	1644	711	1 485	23	292	32	5	0	0	0	19	3	18	3	
	Réo	0	0	0	0	0	0	0	0	21	6	0	0	0	0	0	0	0	0	
	<b>Total région</b>	<b>4 085</b>	<b>1 899</b>	<b>45</b>	<b>84</b>	<b>2 045</b>	<b>782</b>	<b>1 840</b>	<b>28</b>	<b>682</b>	<b>87</b>	<b>5</b>	<b>0</b>	<b>0</b>	<b>0</b>	<b>109</b>	<b>35</b>	<b>62</b>	<b>20</b>	
	Bogandé	450	205	104	60	0	0	0	0	115	14	0	0	0	0	35	9	19	2	
Est	Diapaga	2 505	400	0	0	0	0	0	0	117	5	0	0	0	87	15	18	2		
	Fada	879	121	0	0	0	0	0	0	24	2	0	0	0	0	0	0	0		
	Pama	172	78	0	7	16	3	16	3	31	2	3	0	2	0	29	5	28	6	
	<b>Total région</b>	<b>4 006</b>	<b>804</b>	<b>104</b>	<b>67</b>	<b>16</b>	<b>3</b>	<b>16</b>	<b>3</b>	<b>287</b>	<b>23</b>	<b>3</b>	<b>0</b>	<b>2</b>	<b>0</b>	<b>151</b>	<b>29</b>	<b>65</b>	<b>10</b>	
	Dandé																			
Hauts bassins	Houndé	663	400	0	0	11	6	4	4	222	21	0	0	0	211	96	60	20		
	Orodara	206	55	3	3	93	2	90	0	62	6	0	0	0	0	0	0	0		
	<b>Secteur 15</b>	<b>910</b>	<b>216</b>	<b>47</b>	<b>14</b>	<b>639</b>	<b>141</b>	<b>350</b>	<b>30</b>	<b>199</b>	<b>10</b>	<b>25</b>	<b>3</b>	<b>776</b>	<b>6</b>					
	<b>Secteur 22</b>	<b>338</b>	<b>175</b>	<b>0</b>	<b>11</b>	<b>34</b>	<b>14</b>	<b>34</b>	<b>2</b>	<b>405</b>	<b>54</b>	<b>0</b>	<b>0</b>	<b>811</b>	<b>19</b>					
	<b>Total région</b>	<b>2 117</b>	<b>846</b>	<b>50</b>	<b>28</b>	<b>777</b>	<b>163</b>	<b>478</b>	<b>36</b>	<b>888</b>	<b>91</b>	<b>25</b>	<b>3</b>	<b>1 587</b>	<b>25</b>	<b>211</b>	<b>96</b>	<b>60</b>	<b>20</b>	
Nord	Ouahigouya	1 581	293	0	3	5 526	930	4 453	82	85	7	3	6	8	0	11	2	0		
	Séguénéga	119	80	116	21	20	3	20	1	58	36	3	0	0	0	11	2	36	4	
	Tilao	124	81	0	2	0	0	0	0	57	7	0	0	69	3	0	0	19	1	
	Yako	328	179	81	52	110	58	57	3	134	14	0	0	0	0	184	34	154	11	
	<b>Total région</b>	<b>2 152</b>	<b>633</b>	<b>197</b>	<b>78</b>	<b>5 656</b>	<b>991</b>	<b>4 530</b>	<b>86</b>	<b>334</b>	<b>64</b>	<b>6</b>	<b>6</b>	<b>77</b>	<b>3</b>	<b>206</b>	<b>38</b>	<b>209</b>	<b>16</b>	
Plateau central	Boussé	1 581	293	0	3	5 526	930	4 453	82	101	8	0	0	0	0	47	25	21		
	Ziniaré									122	7	0	0	0	0	0	0	0		
	Zorgho	819	600	79	114	18	7	12	0	104	9	0	0	0	0	45	3	45	3	
	<b>Total région</b>	<b>2 400</b>	<b>893</b>	<b>79</b>	<b>117</b>	<b>5 544</b>	<b>937</b>	<b>4 465</b>	<b>82</b>	<b>327</b>	<b>24</b>	<b>0</b>	<b>0</b>	<b>0</b>	<b>0</b>	<b>92</b>	<b>28</b>	<b>66</b>	<b>24</b>	
Sahel	Djibo	329	37	0	28	87	26	87	0	171	36	0	0	0	15	4	5	3		
	Dori																			
	Gorom	95	44	0	12	0	0	0	0	372	81	0	0	3	1	8	4	0		
	Sebba	243	121	32	32	52	1	52	0	76	9	1	0	0	0	0	0	0		
	<b>Total région</b>	<b>667</b>	<b>202</b>	<b>32</b>	<b>72</b>	<b>139</b>	<b>27</b>	<b>139</b>	<b>0</b>	<b>619</b>	<b>126</b>	<b>1</b>	<b>0</b>	<b>3</b>	<b>1</b>	<b>23</b>	<b>8</b>	<b>5</b>	<b>3</b>	
Sud ouest	Batié	169	62	14	4	67	46	67	3	128	21	0	0	0	0	0	0	0		
	Dano	97	35	0	9	3	0	3	0	48	13	0	0	0	0	0	0	0		
	Diébougou	287	49	15	9	6	8	3	0	23	2	0	0	0	0	0	0	0		
	Gaoua	293	129	17	16	13	2	13	1	136	14	0	0	0	101	0	0	0		
	<b>Total région</b>	<b>846</b>	<b>275</b>	<b>46</b>	<b>38</b>	<b>89</b>	<b>56</b>	<b>86</b>	<b>4</b>	<b>335</b>	<b>50</b>	<b>0</b>	<b>0</b>	<b>0</b>	<b>101</b>	<b>0</b>	<b>0</b>	<b>0</b>		
Total national	46 394	11 358	2 158	1 195	37 362	7 058	28 507	543	7 299	888	68	22	3 205	68	6 574	1 274	3 762	520		
Pourcentage anormal																			13,82%	
																				19,38%
																				2,12%
																				32,35%
																				12,17%
																				1,90%
																				18,89%
																				55,38%
																				24,48%

**SITUATION DES EXAMENS DE LABORATOIRE REALISES AU NIVEAU DISTRICT  
(suite)**

Région Sanitaire	District	Sérologie Tréponème		Electrophorèse de l'hémoglobine		Test d'Emmel		Sang pour transfusion	Rh+	Rh-	Test VIH	VIH confirmé
		total	anormal	total	anormal	total	anormal	total	total	total	total	total
Cascades	Banfora	132	1	0	0	0	0	133	126	7	0	0
	SINDOU	0	0	0	0	0	0	0	0	0	0	0
	<b>Total région</b>	132	1	0	0	0	0	133	126	7	0	0
Boucle du Mouhoun	Boromo	477	12	510	129	0	0	726	682	24	546	0
	Dédougou	130	2	0	0	2	0	46	46	0	46	0
	Nouna	98	15	54	12	5	0	137	123	14	12	0
	Solenzo	301	9	0	0	9	1	1037	838	79	113	0
	Toma	210	1	116	0	0	0	227	219	8	208	0
	Tougan	478	12	79	31	8	0	1463	1 459	4	321	0
	<b>Total région</b>	1 694	51	759	172	24	1	3 636	3 367	129	1 246	0
Centre-est	Koupela	102	6	0	0	17	4	0	0	0	2	0
	Ouargaye	102	6	0	0	17	4	0	0	0	2	0
	Tenkodog	4	2	0	0	4	0	4	4	0	0	0
	Zabré	185	27	0	0	25	7	167	150	17	170	6
	<b>Total région</b>	393	41	0	0	63	15	171	154	17	174	6
Centre-nord	Barsalogo	341	61	61	7	15	3	17	17	0	35	0
	Boulsa	309	19	0	0	0	0	271	256	15	349	23
	Kaya											
	Kongoussi	379	28	0	0	0	0	222	214	8	316	41
<b>Total région</b>	379	28	0	0	0	0	222	214	8	316	41	
Centre-sud	Kombissiri	345	0	0	0	0	0	0	0	0	0	0
	Manga	645	21	222	13	3	0	326	529	179	358	1
	Po	333	13	75	1	4	0	338	305	33	1108	17
	Saponé	48	1	39	20	4	0	80	61	8	17	2
<b>Total région</b>	1 371	35	336	34	11	0	744	895	220	1 483	20	
Centre	Kossodo	137	38	121	4	0	0	143	134	9	0	0
	Paul VI	1 698	87	790	246	0	0	0	0	0	0	0
	Pissy	2 503	62	61	0	0	0	465	527	53	4595	677
	Sect 30	3 450	94	2 966	186	258	0	1454	1 266	188	11	0
<b>Total région</b>	7 788	281	3 938	436	258	0	2 062	1 927	250	4 606	677	
Centre Ouest	Koudougou	155	0	0	0	0	0	72	64	8	18	5
	Léo/To	306	8	27	12	1	0	545	520	25	201	1
	Nanoro	5	1	34	12	0	0	5	4	1	10	6
	Réo	0	0	0	0	1	0	0	0	0	0	0
<b>Total région</b>	466	9	61	24	2	0	622	588	34	229	12	



**SITUATION DES EXAMENS DE LABORATOIRE REALISES AU NIVEAU DISTRICT  
(suite)**

Région	District	Sérologie Tréponème		Electrophorèse de l'hémoglobine		Test d'Emmel		Sang pour transfusion	Rh+	Rh-	Test VIH	VIH confirmé
		total	anormal	total	anormal	total	anormal	total	total	total	total	total
Est	Bogandé	14	4	22	2	0	0	117	100	7	59	7
	Diapaga	7	0	0	0	15	5	310	288	22	10	2
	Fada	5	0	0	0	0	0	0	0	0	0	0
	Pama	26	0	0	0	27	0	142	141	1	73	0
	<b>Total région</b>	52	4	22	2	42	5	569	529	30	142	9
Hauts bassins	Dandé											
	Houndé	33	11	1	1	0	0	0	0	0	18	5
	Orodara	58	2	0	0	0	0	13	13	0	21	0
	Secteur 15											
	Secteur 22											
<b>Total région</b>	91	13	1	1	0	0	13	13	0	39	5	
Nord	Ouahigouya	10	1	0	0	1	0	7	7	0	0	0
	Séguénéga	54	11	0	0	4	0	4	2	0	0	0
	Titao	31	1	0	0	2	0	1	0	0	0	0
	Yako	100	0	3	0	4	4	274	194	80	204	2
	<b>Total région</b>	195	13	3	0	11	4	286	203	80	204	2
Plateau central	Boussé	683	7	0	0	4	0	238	216	22	303	0
	Ziniaré	676	52	0	0	4	0	264	142	27	46	2
	Zorgho	659	49	0	0	4	0	566	523	43	351	74
	<b>Total région</b>	2 018	108	0	0	12	0	1 068	881	92	700	76
Sahel	Djibo	343	112	0	0	10	0	0	0	0	11	0
	Dori											
	Gorom	7	3	0	0	0	0	10	10	0	13	6
	Sebba	162	7	0	0	2	0	0		0	0	13
	<b>Total région</b>	512	122	0	0	12	0	10	10	0	24	19
Sud ouest	Batié	92	14	0	0	4	3	0	0	0	8	0
	Dano	54	2	0	0	0	0	0	0	0	0	0
	Diébougou	454	23			20		812	703	59	301	43
	Gaoua	811	16	0	0	0	0	0	0	0	431	44
	<b>Total région</b>	1 411	55	0	0	24	3	812	703	59	740	87
	Total national	16 502	761	5 120	669	459	28	10 348	9 610	926	9 903	954
	Pourcentage anormal		4,61%		13,07%		6,10%					

# **ACTIVITES D'EDUCATION POUR LA SANTE**

## SEANCES D'EDUCATION POUR LA SANTE AU NIVEAU DISTRICT ET THEMES TRAITES

Région sanitaire	District	Consultation Prénatale		Consultation Postnatale		Consultation enfantine		PF		vaccination		Hygiène assainissement	
		Dans FS	Hors FS	Dans FS	Hors FS	Dans FS	Hors FS	Dans FS	Hors FS	Dans FS	Hors FS	Dans FS	Hors FS
Cascades	Banfora	57	167	32	380	111	98	90	217	120	209	492	57
	SINDOU	47	99	22	166	75	28	21	112	13	68	227	47
	<b>Total région</b>	<b>104</b>	<b>266</b>	<b>54</b>	<b>546</b>	<b>186</b>	<b>126</b>	<b>111</b>	<b>329</b>	<b>133</b>	<b>277</b>	<b>719</b>	<b>104</b>
Boucle du Mouhoun	Boromo	34	32	9	51	42	8	7	57	30	36	145	34
	Dédougou	5	29	5	69	7	10	15	63	41	43	59	5
	Nouna	52	132	34	225	128	40	41	185	160	150	182	52
	Solenzo	69	75	56	136	173	15	21	208	217	186	328	69
	Toma	137	109	27	145	44	110	32	168	55	159	85	137
	Tougan	130	34	20	130	135	2	52	157	293	118	151	130
	<b>Total région</b>	<b>427</b>	<b>411</b>	<b>151</b>	<b>756</b>	<b>529</b>	<b>185</b>	<b>168</b>	<b>838</b>	<b>796</b>	<b>692</b>	<b>950</b>	<b>427</b>
Centre-est	Koupela	142	742	130	686	256	390	117	622	136	628	571	142
	Ouargaye	8	60	9	82	16	25	27	69	35	52	49	8
	Tenkodog	20	131	19	240	40	148	146	316	41	277	188	20
	Zabré	106	152	53	206	111	65	79	170	84	150	187	106
	<b>Total région</b>	<b>276</b>	<b>1085</b>	<b>211</b>	<b>1214</b>	<b>423</b>	<b>628</b>	<b>369</b>	<b>1177</b>	<b>296</b>	<b>1107</b>	<b>995</b>	<b>276</b>
Centre-nord	Barsalogo	219	180	39	283	221	370	110	366	142	43	274	219
	Boulsa	264	173	50	401	200	29	46	230	209	167	464	264
	Kaya	218	187	160	404	230	109	60	284	133	419	646	218
	Kongoussi	36	98	33	168	135	56	22	117	139	110	191	36
	<b>Total région</b>	<b>737</b>	<b>638</b>	<b>282</b>	<b>1256</b>	<b>786</b>	<b>564</b>	<b>238</b>	<b>997</b>	<b>623</b>	<b>739</b>	<b>1575</b>	<b>737</b>
Centre-sud	Kombissiri	7	90	7	178	7	108	6	144	7	149	7	7
	Manga	6	465	6	0	6	108	6	387	6	577	6	6
	Po	0	23	6	52	6	4	6	35	6	20	6	0
	Saponé	8	55	8	70	8	27	8	77	8	83	8	8
	<b>Total région</b>	<b>21</b>	<b>633</b>	<b>27</b>	<b>300</b>	<b>27</b>	<b>247</b>	<b>26</b>	<b>643</b>	<b>27</b>	<b>829</b>	<b>27</b>	<b>21</b>
Centre	Kossodo	0	127	0	145	0	105	0	179	1	195	3	0
	Paul VI	0	84	0	305	0	60	0	262	0	175	8	0
	Pissy	40	307	23	615	37	191	9	647	53	662	105	40
	Sect 30	22	297	7	762	79	160	66	1026	127	422		22
	<b>Total région</b>	<b>62</b>	<b>815</b>	<b>30</b>	<b>1827</b>	<b>116</b>	<b>516</b>	<b>75</b>	<b>2114</b>	<b>181</b>	<b>1454</b>	<b>116</b>	<b>62</b>
Centre Ouest	Koudougou	17	180	8	405	16	94	16	430	12	450	88	17
	Léo/To	38	18	8	67	15	21	17	131	64	92	99	38
	Nanoro	6	18	8	65	4	50	11	60	24	143	87	6
	Réo	73	95	7	7	0	0	0	29	7	44	12	73
	<b>Total région</b>	<b>134</b>	<b>311</b>	<b>31</b>	<b>544</b>	<b>35</b>	<b>165</b>	<b>44</b>	<b>650</b>	<b>107</b>	<b>729</b>	<b>286</b>	<b>134</b>
Est	Bogandé	70	115	23	261	65	70	19	197	30	223	100	70
	Diapaga	176	381	72	442	203	102	118	465	119	509	385	176
	Fada	42	138	10	353	37	86	18	220	42	292	141	42
	Pama	0	50	0	65	4	12	2	52	0	87	28	0
	<b>Total région</b>	<b>288</b>	<b>684</b>	<b>105</b>	<b>1121</b>	<b>309</b>	<b>270</b>	<b>157</b>	<b>934</b>	<b>191</b>	<b>1111</b>	<b>654</b>	<b>288</b>

## SEANCES D'EDUCATION POUR LA SANTE AU NIVEAU DISTRICT ET THEMES TRAITES (suite)

Région sanitaire	District	Consultation Prénatale		Consultation Postnatale		Consultation enfantine		PF		vaccination		Hygiène assainissement	
		Dans FS	Hors FS	Dans FS	Hors FS	Dans FS	Hors FS	Dans FS	Hors FS	Dans FS	Hors FS	Dans FS	Hors FS
Hauts bassins	Dandé	33	50	17	92	48	21	8	109	41	61	48	33
	Houndé	61	181	57	264	122	105	377	280	102	148	162	61
	Orodara	38	35	24	101	68	26	25	81	35	52	49	38
	Secteur 15	138	256	43	747	89	174	72	569	114	298	179	138
	Secteur 22	151	372	48	810	124	194	45	585	42	427	92	151
	<b>Total région</b>	421	894	189	2014	451	520	527	1624	334	986	530	421
Nord	Ouahigouya	6	226	6	408	6	98	6	380	6	300	6	6
	Séguénéga	5	6	5	6	5	3	5	8	5	7	5	5
	Titao	5	5	5	50	5	3	5	13	5	10	5	5
	Yako	6	127	6	181	6	162	6	204	6	304	6	6
	<b>Total région</b>	22	364	22	645	22	266	22	605	22	621	22	22
Plateau central	Boussé	6	52	6	146	16	33	6	154	6	123	6	6
	Ziniaré	7	95	7	326	7	70	7	20	7	212	7	7
	Zorgho	6	12	6	220	6	55	6	176	6	177	6	6
	<b>Total région</b>	19	159	19	692	29	158	19	350	19	512	19	19
Sahel	Djibo	8	2	2	14	15	4	0	10	7	19	32	8
	Dori	5	7	7	30	11	1	2	63	16	18	31	5
	Gorom	93	81	55	168	153	28	15	169	97	168	258	93
	Sebba	12	32	11	83	19	1	0	87	31	61	27	12
	<b>Total région</b>	118	122	75	295	198	34	17	329	151	266	348	118
Sud ouest	Batié	23	11	5	54	110	10	85	65	178	43	274	23
	Dano	0	8	0	20	15	6	0	20	23	22	29	0
	Diébougou	5	18	7	36	49	12	17	52	87	11	41	5
	Gaoua	9	22	133	85	69	14	54	35	43	64	172	9
	<b>Total région</b>	37	59	145	195	243	42	156	172	331	140	516	37
	Total national	2666	6441	1341	11405	3354	3721	1929	10762	3211	9463	6757	2666

## SEANCES D'EDUCATION POUR LA SANTE AU NIVEAU DISTRICT ET THEMES TRAITES (suite)

District	nutrition		MST		TRO		Autres thèmes		Latrines publiques	Latrines familiales	Points d'eau	Puits perdus	Journée De salubrité	Inspection Lieux publics
	Dans FS	Hors FS	Dans FS	Hors FS	Dans FS	Hors FS	Dans FS	Hors FS	Dans FS	Hors FS	Dans FS	Hors FS	Dans FS	Hors FS
<b>Banfora</b>	201	58	206	106	78	62	8	48	0	0	0	9	0	4
<b>SINDOU</b>	32	6	16	5	18	52	14	91	0	0	1	0	9	0
<b>Total région</b>	233	64	222	111	96	114	22	139	0	0	1	9	9	4
<b>Boromo</b>	22	29	38	53	17	11	4	26	0	0	1	0	0	0
<b>Dédougou</b>	5	1	31	22	8	10	8	6	2	0	0	0	7	0
<b>Nouna</b>	96	32	44	34	17	66	16	84	0	1	1	2	13	0
<b>Solenzo</b>	98	70	38	42	19	13	43	64	1	0	1	0	9	0
<b>Toma</b>	161	37	112	31	105	42	40	24	0	0	1	0	1	1
<b>Tougan</b>	36	295	59	42	23	77	50	58	0	1	0	0	0	0
<b>Total région</b>	418	464	322	224	189	219	161	262	3	2	4	2	30	1
<b>Koupela</b>	452	61	291	101	248	199	502	642	3	1	1	1	3	0
<b>Ouargaye</b>	23	3	34	26	25	14	21	40	1	0	0	0	0	0
<b>Tenkodog</b>	117	16	252	55	92	85	37	24	0	1	150	0	13	12
Zabré	14	19	36	61	23	12	3	12						
<b>Total région</b>	606	99	613	243	388	310	563	718	4	2	151	1	16	12
<b>Barsalogo</b>	171	156	250	275	210	55	43	59	0	0	1	0	6	0
<b>Boulsa</b>	85	80	74	140	8	39	23	51	0	0	4	0	1	4
<b>Kaya</b>	0	0	159	112	160	62	58	131						
<b>Kongoussi</b>	60	40	78	52	46	8	67	0	2	5	1	3	3	1
<b>Total région</b>	316	276	561	579	424	164	191	241	2	5	6	3	10	5
<b>Kombissiri</b>	52	7	92	7	34	7	80	7	0	0	0	0	1	0
<b>Manga</b>	220	6	211	6	84	6	84	6						
<b>Po</b>	7	6	11	6	0	6	5	6	0	0	0	0	0	0
<b>Saponé</b>	16	8	63	8	18	8	17	5						
<b>Total région</b>	295	27	377	27	136	27	186	24	0	0	0	0	1	0
<b>Kossodo</b>	69	19	147	6	18	0	67	0						
<b>Paul VI</b>	86	2	123	0	36	0	10	0	0	0	0	1	0	0
<b>Pissy</b>	282	41	719	51	131	8	131	64						
<b>Sect 30</b>	283	57	521	42	157	12	33	22	1	3	0	0	2	0
<b>Total région</b>	720	119	1510	99	342	20	241	86	1	3	0	1	2	0
<b>Koudougou</b>	89	9	124	18	143	27	20	12						
<b>Léo/To</b>	41	15	46	21	38	26	20	11						
<b>Nanoro</b>	38	12	16	12	35	4	84	13	0	1	0	0	4	0
<b>Réo</b>	0	0	11	4	0	0	0	0						
<b>Total région</b>	168	36	197	55	216	57	124	36	0	1	0	0	4	0
<b>Bogandé</b>	104	11	50	16	17	4	0	0						
<b>Diapaga</b>	578	85	82	108	59	90	54	38						
<b>Fada</b>	100	11	57	19	75	14	46	46	0	0	0	0	1	0
<b>Pama</b>	30	0	18	0	9	0	1	1	0	0	67	0	1	34
<b>Total région</b>	812	107	207	143	160	108	101	85	0	0	67	0	2	34

## SEANCES D'EDUCATION POUR LA SANTE AU NIVEAU DISTRICT ET THEMES TRAITES (suite)

District	nutrition		MST		TRO		Autres thèmes		Latrines publiques		Latrines familiales		Points d'eau	
	Dans FS	Hors FS	Dans FS	Hors FS	Dans FS	Hors FS	Dans FS	Hors FS	Dans FS	Hors FS	Dans FS	Hors FS	Dans FS	Hors FS
<b>Dandé</b>	30	11	10	14	17	20	8	8	5	1	4	0	4	5
<b>Houndé</b>	107	35	244	33	52	24	17	43	0	3	1	2	2	0
<b>Orodara</b>	23	25	24	29	17	16	5	4						
<b>Secteur 15</b>	220	79	303	69	155	70	190	60	0	1	3	5	25	1
<b>Secteur 22</b>	289	97	617	162	184	42	102	60	0	0	1	0	1	0
<b>Total région</b>	669	247	1198	307	425	172	322	175	5	5	9	7	32	6
Quahigouya	97	6	230	6	54	6	10	6	0	0	0	0	6	0
Séguénéga	3	5	4	5	3	5	0	5	0	0	1	0	3	0
Titao	10	5	6	5	5	5	0	5	0	0	2	1	0	1
Yako	90	6	125	6	27	6	6	6						
<b>Total région</b>	200	22	365	22	89	22	16	22	0	0	3	1	9	1
Boussé	37	5	48	6	16	6	20	6	0	1	0	1	13	0
Ziniaré	77	7	90	7	95	7	59	7	0	0	0	0	46	3
Zorgho	36	6	45	6	26	6	27	6	0	91	0	1	8	0
<b>Total région</b>	150	18	183	19	137	19	106	19	0	92	0	2	67	3
Djibo	0	0	0	4	0	0	1	3	0	0	0	0	1	0
Dori	7	1	17	4	4	24	1	23						
Gorom	64	14	105	91	14	8	6	23						
Sebba	27	17	33	17	4	3	6	18	0	0	0	0	0	1
<b>Total région</b>	98	32	155	116	22	35	14	67	0	0	0	0	1	1
Batié	10	0	13	5	13	5	19	167						
Dano	5	0		10	0	4	1	1	0	0	0	0	1	0
Diébougou	15	1	32	6	18	6	9	3						
Gaoua	31	17	23	18	9	12	20	45	0	64	9	1	10	0
<b>Total région</b>	61	18	68	39	40	27	49	216	0	64	9	1	11	0
<b>Total national</b>	4746	1529	5978	1984	2664	1294	2096	2090	15	174	250	27	194	67

# **COUVERTURE VACCINALE**

**COUVERTURE PAR ANTIGENE DES ENFANTS DE MOINS DE 1 AN ET DE FEMMES ENCEINTEES**

Districts sanitaires	CIBLES	BCG %	VPO0	VPO1	VPO2	VPO3	DTC1	DTC2	DTC3	VAR	VAA	VAT2 &+	Tx abandon DTCPI- DTCPI3%	Tx abandon BCG- VAR%
BANFORA	13918	75,91	72,30	98,52	82,00	72,86	103,01	86,86	77,30	70,13	60,04	68,47	24,96	7,62
BARSALGHO	6333	103,77	94,46	107,47	99,64	90,78	107,47	99,64	90,78	86,34	85,11	73,72	15,53	16,80
BATIE	2539	121,82	115,56	124,81	112,64	105,32	125,52	112,92	104,96	79,17	72,71	91,89	16,38	35,01
BOULSA	12051	107,22	89,10	112,37	100,77	86,58	113,96	102,30	88,08	80,23	73,49	66,89	22,70	25,18
BOGANDE	16233	83,71	74,27	102,65	85,50	78,57	102,49	85,67	78,35	75,25	73,96	89,93	23,55	10,10
BOROMO	8375	95,21	86,72	91,83	82,77	79,52	92,20	82,90	79,73	68,57	63,41	75,70	13,53	27,98
BOUSSE	5471	96,51	95,10	89,60	82,62	79,58	89,60	82,62	79,58	71,05	71,56	75,71	11,18	26,38
DANDE	8486	90,18	88,30	91,04	79,72	72,19	91,04	79,72	72,19	64,85	57,79	75,19	20,71	28,09
DANO	7703	111,02	110,55	104,41	96,62	92,22	104,79	96,91	92,69	81,77	77,62	62,86	11,55	26,34
DORI	10219	83,99	64,74	115,08	98,44	92,58	115,08	96,79	90,79	85,21	82,03	83,79	21,11	-1,46
DIAPAGA	12820	101,31	101,31	123,68	99,39	101,98	123,68	99,39	101,98	85,27	82,56	116,58	17,55	15,83
DJIBO	12713	52,96	49,23	81,12	60,17	49,90	87,06	57,97	50,48	56,67	48,34	32,88	42,02	-7,01
DEDOUGOU	12498	90,23	75,16	92,53	83,53	78,60	92,53	83,53	78,60	73,34	66,26	45,88	15,06	18,72
DIEBOUGOU	3802	111,42	111,39	127,99	121,65	116,44	127,99	121,65	116,44	106,94	94,58	71,58	9,02	4,01
FADA	15508	83,12	68,19	81,50	64,72	61,24	87,61	70,32	65,25	74,20	73,21	92,67	25,52	10,73
GAOUA	10299	113,38	104,71	116,34	105,55	101,58	118,04	106,93	102,99	86,59	77,97	52,35	12,75	23,63
GOROM	6961	74,53	57,09	93,77	81,35	69,65	104,11	80,23	67,76	64,95	59,68	44,49	34,91	12,86
HOUNDE	9038	101,35	97,71	93,48	81,94	74,56	93,48	81,94	74,56	68,54	67,21	59,77	20,24	32,37
KAYA	17408	84,91	77,57	96,29	88,42	80,30	96,29	88,42	80,30	75,75	71,99	44,06	16,61	10,79
KONGOUSSI	9882	112,78	106,47	117,44	113,17	108,85	117,44	113,17	108,85	99,57	94,95	51,99	7,32	11,71
KOUDOUGOU	15779	84,30	81,57	87,55	72,76	66,01	87,55	72,76	66,01	60,99	57,28	43,35	24,61	27,66
KOSSODO	6868	52,93	53,51	59,87	56,83	70,72	59,87	56,83	70,72	51,66	54,32	48,09	-18,12	2,39
KOUELA	13486	85,54	74,31	99,58	93,34	88,37	99,58	93,34	88,37	74,71	71,71	56,63	11,27	12,66
KOMBISSIRI	7673	82,35	82,35	88,10	80,36	74,14	88,40	80,59	76,08	57,40	56,28	49,56	13,93	30,31
LEO	5605	101,62	95,25	111,63	92,85	81,57	113,61	93,93	82,82	75,15	63,19	38,47	27,10	26,05



Districts sanitaires	CIBLES	BCG %	VPO0	VPO1	VPO2	VPO3	DTC1	DTC2	DTC3	VAR	VAA	VAT2 &+	Tx abandon DTCPI- DTC3%	Tx abandon BCG-VAR%
MANGA	10276	96,16	83,64	99,69	92,84	86,11	99,69	92,84	86,11	75,70	72,57	44,76	13,62	21,27
NANORO	5896	104,17	95,45	99,86	90,59	81,85	101,68	92,62	83,38	77,76	71,73	61,44	18,00	25,35
NOUNA	11141	79,01	64,27	93,59	74,10	65,36	94,13	74,10	66,92	70,25	64,86	34,68	28,90	11,09
OUARGAYE	9237	75,09	61,91	102,41	83,00	74,95	107,95	89,74	80,91	77,06	69,35	55,17	25,04	-2,62
ORODARA	10363	91,63	93,90	102,39	101,11	75,82	101,43	101,69	75,32	81,16	76,45	55,46	25,74	11,43
OUAHIGOUYA	20685	72,53	67,02	96,90	76,94	67,99	97,24	158,25	68,23	59,77	51,98	22,06	29,83	17,59
PAMA	2208	95,24	94,97	128,17	114,72	102,85	129,53	115,40	103,76	102,04	99,55	77,57	19,90	-7,13
PAUL VI	6089	110,17	109,80	94,94	87,53	74,84	94,94	87,53	74,64	64,99	66,60	63,47	21,38	41,01
PISSY	23770	61,72	63,22	69,99	68,24	65,34	70,59	68,07	64,75	56,18	59,13	39,66	8,28	8,99
PÔ	6296	58,51	54,96	65,74	62,10	57,48	67,20	62,87	58,72	50,35	47,92	52,04	12,62	13,95
REO	11589	74,62	66,78	83,76	74,80	67,62	83,76	74,80	67,62	56,80	55,82	56,51	19,26	23,89
SAPONE	4099	88,48	89,46	94,44	81,48	73,09	94,07	81,48	73,09	63,41	58,84	49,85	22,30	28,34
SEBBA	6025	81,63	72,35	108,98	90,19	73,39	119,14	87,77	71,24	78,85	64,88	49,73	40,21	3,40
SINDOU	5278	105,29	101,31	101,00	91,66	87,44	101,21	91,55	87,40	81,49	77,47	48,82	13,65	22,60
SECT.30	17896	97,72	105,43	82,98	77,14	75,89	82,98	77,14	75,89	62,49	63,09	55,36	8,54	36,05
SECT.15B	14149	86,28	84,95	86,29	76,40	73,42	88,73	78,10	75,00	67,00	59,77	52,35	15,48	22,35
SECT.22B	15539	94,18	92,23	77,77	71,70	68,02	78,24	71,54	67,89	61,54	57,07	65,98	13,23	34,65
SEGUENEGA	5951	88,04	77,52	107,26	92,74	79,15	108,40	94,14	80,31	76,46	62,36	44,16	25,92	13,15
SOLENZO	11271	102,80	82,92	108,94	102,21	98,61	111,21	104,03	100,09	86,49	79,16	52,70	10,00	15,87
TOMA	6988	81,33	80,87	114,22	96,44	92,73	114,22	96,44	92,73	90,63	85,30	56,04	18,82	-11,44
TOUGAN	9029	77,98	63,92	88,71	81,74	75,98	93,75	87,16	80,13	71,59	58,83	37,45	14,53	8,19
TENKODOGO	17668	86,64	61,94	95,35	88,65	86,64	100,36	93,31	90,90	80,30	76,01	53,01	9,42	7,32
TITAO	5765	68,59	64,67	99,32	84,51	80,57	101,20	85,92	81,68	67,60	56,51	32,34	19,28	1,44
TÔ	8443	74,89	74,61	92,33	80,33	71,78	92,15	79,75	72,43	60,75	49,09	40,39	21,40	18,88
YAKO	12968	71,78	61,20	82,29	77,92	69,46	82,29	77,92	69,46	65,62	55,70	27,77	15,60	8,58
ZABRE	5099	98,73	76,11	96,25	74,23	78,78	111,16	87,19	90,86	85,53	81,98	55,95	18,26	13,37
ZINIARE	10065	96,17	88,80	98,57	86,95	77,05	103,20	89,95	79,84	75,90	69,90	53,08	22,63	21,08
ZORGHO	12897	75,42	73,79	84,95	71,16	60,06	86,32	72,30	60,67	46,03	44,31	54,48	29,71	38,96
<b>BURKINA</b>	<b>538148</b>	<b>86,32</b>	<b>79,32</b>	<b>94,93</b>	<b>83,80</b>	<b>77,40</b>	<b>96,55</b>	<b>87,88</b>	<b>78,30</b>	<b>71,08</b>	<b>66,32</b>	<b>50,31</b>	<b>18,90</b>	<b>17,66</b>

Evolution de la Couverture Vaccinale  
au Burkina Faso de 2001 à 2003

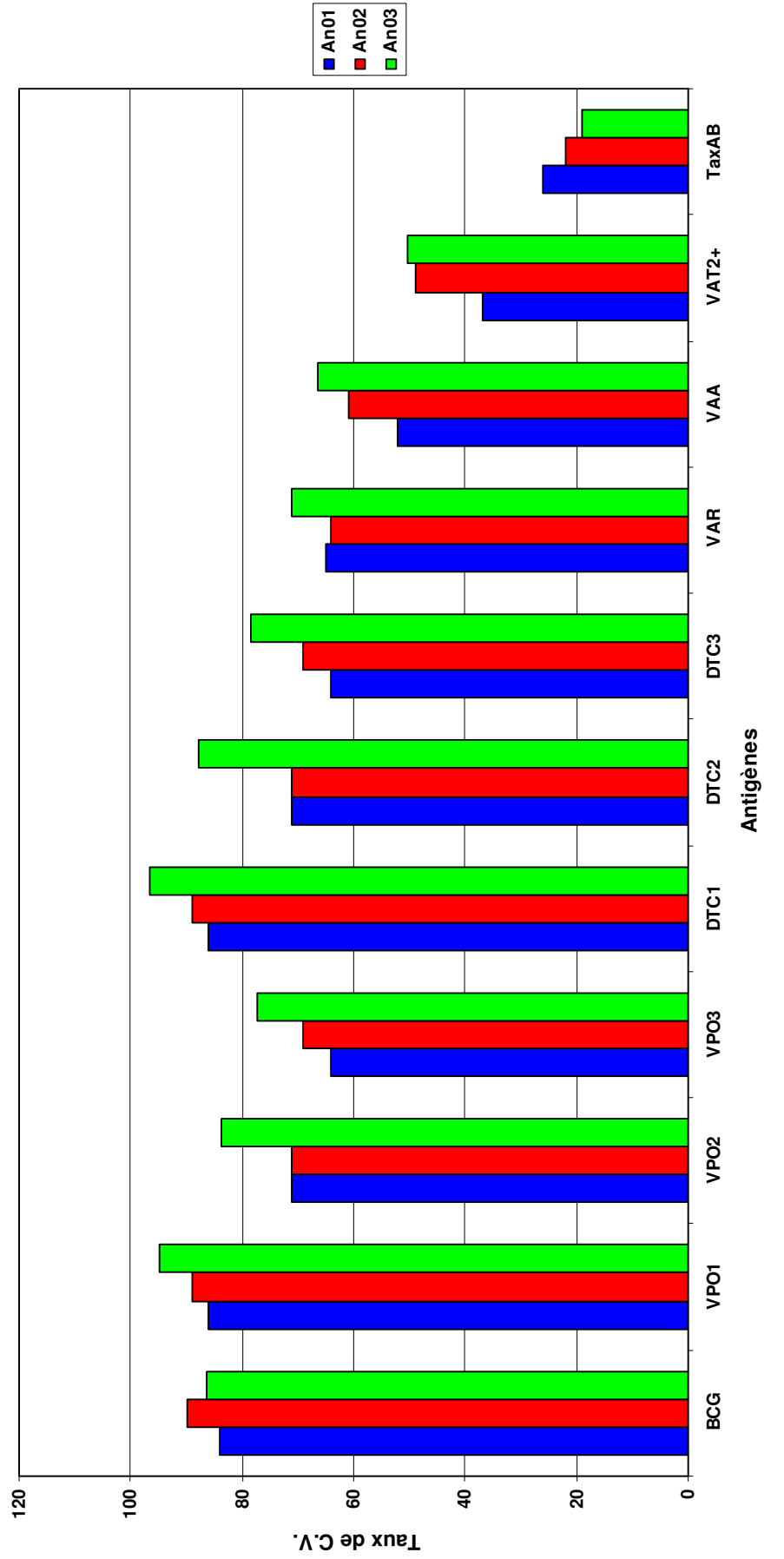

# **MALADIES D'INTERET SPECIAL**

- **Méningite**
- **Rougeole**
- **Tuberculose**
- **Lèpre**
- **Ver de Guinée**
- **Santé des travailleurs**

## NOMBRE DE CAS ET LETALITE DE LA MENINGITE

Région sanitaire	Province	District	Cas	Décès	Létalité en %
Cascades	Banfora	Banfora	110	23	20,91%
	SINDOU	SINDOU	47	9	19,15%
		<b>Total région</b>	157	32	20,38%
Boucle du Mouhoun	Boromo	Boromo	100	27	27,00%
	Dédougou	Dédougou	127	33	25,98%
	Nouna	Nouna	42	7	16,67%
	Solenzo	Solenzo	102	25	24,51%
	Toma	Toma	63	8	12,70%
	Tougan	Tougan	99	22	22,22%
		<b>Total région</b>	533	122	22,89%
Centre-est	Koupela	Koupela	237	30	12,66%
	Ouargaye	Ouargaye	103	17	16,50%
	Tenkodog	Tenkodog	451	43	9,53%
	Zabré	Zabré	276	33	11,96%
		<b>Total région</b>	1067	123	11,53%
Centre-nord	Barsalogo	Barsalogo	130	14	10,77%
	Boulsa	Boulsa	237	34	14,35%
	Kaya	Kaya	229	48	20,96%
	Kongoussi	Kongoussi	161	29	18,01%
		<b>Total région</b>	757	125	16,51%
Centre-sud	Kombissiri	Kombissiri	77	9	11,69%
	Manga	Manga	535	39	7,29%
	Po	Po	262	41	15,65%
	Saponé	Saponé	100	12	12,00%
		<b>Total région</b>	974	101	10,37%
Centre	Kossodo	Kossodo	114	23	20,18%
	Paul VI	Paul VI	93	18	19,35%
	Pissy	Pissy	509	80	15,72%
	Sect 30	Sect 30	281	39	13,88%
		<b>Total région</b>	997	160	16,05%
Centre Ouest	Koudougou	Koudougou	349	65	18,62%
	Léo/To	Léo/To	203	47	23,15%
	Nanoro	Nanoro	138	37	26,81%
	Réo	Réo	317	43	13,56%
		<b>Total région</b>	1007	192	19,07%
Est	Bogandé	Bogandé	430	45	10,47%
	Diapaga	Diapaga	153	5	3,27%
	Fada	Fada	179	13	7,26%
	Pama	Pama	38	7	18,42%
		<b>Total région</b>	800	70	8,75%

## NOMBRE DE CAS ET LETALITE DE LA MENINGITE (suite)

Région sanitaire	Province	District	Cas	Décès	Létalité en %
Hauts bassins	Dandé	Dandé	145	34	23,45%
	Houndé	Houndé	84	14	16,67%
	Orodara	Orodara	86	15	17,44%
	Secteur 15	Secteur 15	150	20	13,33%
	Secteur 22	Secteur 22	48	9	18,75%
		<b>Total région</b>	513	92	17,93%
Nord	Ouahigouya	Ouahigouya	226	48	21,24%
	Séguénéga	Séguénéga	71	26	36,62%
	Titao	Titao	54	14	25,93%
	Yako	Yako	242	36	14,88%
		<b>Total région</b>	593	124	20,91%
Plateau central	Boussé	Boussé	131	28	21,37%
	Ziniaré	Ziniaré	72	19	26,39%
	Zorgho	Zorgho	246	51	20,73%
		<b>Total région</b>	449	98	21,83%
Sahel	Djibo	Djibo	74	12	16,22%
	Dori	Dori	107	13	12,15%
	Gorom	Gorom	59	8	13,56%
	Sebba	Sebba	77	16	20,78%
		<b>Total région</b>	317	49	15,46%
Sud ouest	Batié	Batié	242	20	8,26%
	Dano	Dano	96	20	20,83%
	Diébougou	Diébougou	66	16	24,24%
	Gaoua	Gaoua	107	19	17,76%
		<b>Total région</b>	511	75	14,68%
		<b>Total national</b>	8675	1363	15,71%

Avec un nombre de cas plus bas en 2003 qu'en 2002 (14 455 cas), on enregistre néanmoins un taux de létalité plus élevé (15,71% en 2003 contre 12,06 en 2002). Les régions du Centre Est, du Centre Ouest et du Centre ont été les plus touchées. On relève que 62% des districts enregistrent des taux de létalité supérieure à 15%. Le district de Séguénéga se singularise avec un taux de létalité de plus de 36%.

### Evolution des cas et décès par an

ANNEE	1980	1981	1982	1983	1984	1985	1986	1987	1988	1989	1990	1991	1992	1993
Cas	13 713	17 327	20 914	21 324	30 094	17 461	31 21	7 732	7 063	7 389	8 360	8 195	9 837	34 599
Dcès	464	595	588	823	1 211	485	210	634	192	196	150	124	140	224

ANNEE	1994	1995	1996	1997	1998	1999	2000	2001	2002	2003
Cas	4 598	11 696	42 967	22 305	5 287	3 271	4 059	13 660	14 455	8 675
Dcès	321	251	4 213	2024	894	668	844	1 937	1 743	1 363

## SITUATION DES CAS ET DES DECES DE ROUGEOLE

Region sanitaire	District	Cas	Décès	Létalité en %
Cascades	Banfora	273	4	1,47%
	SINDOU	28	1	3,57%
	<b>Total région</b>	301	5	1,66%
Boucle du Mouhoun	Boromo	100	2	2,00%
	Dédougou	64	2	3,13%
	Nouna	6	1	16,67%
	Solenzo	29	0	0,00%
	Toma	21	9	42,86%
	Tougan	128	9	7,03%
	<b>Total région</b>	348	23	6,61%
Centre-est	Koupela	125	3	2,40%
	Ouargaye	18	0	0,00%
	Tenkodogo	78	0	0,00%
	Zabré	22	0	0,00%
	<b>Total région</b>	243	3	1,23%
Centre-nord	Barsalogo	145	4	2,76%
	Boulsa	227	4	1,76%
	Kaya	305	10	3,28%
	Kongoussi	438	24	5,48%
	<b>Total région</b>	1115	42	3,77%
Centre-sud	Kombissiri	0	0	-
	Manga	9	0	0,00%
	Po	35	0	0,00%
	Saponé	120	5	4,17%
	<b>Total région</b>	164	5	3,05%
Centre	Kossodo	17	0	0,00%
	Paul VI	35	0	0,00%
	Pissy	190	2	1,05%
	Sect 30	61	0	0,00%
	<b>Total région</b>	303	2	0,66%
Centre Ouest	Koudougou	486	24	4,94%
	Léo/To	109	9	8,26%
	Nanoro	660	16	2,42%
	Réo	190	5	2,63%
	<b>Total région</b>	1445	54	3,74%
Est	Bogandé	1	0	0,00%
	Diapaga	2	0	0,00%
	Fada	84	1	1,19%
	Pama	4	0	0,00%
	<b>Total région</b>	91	1	1,10%
Hauts bassins	Dandé	48	3	6,25%
	Houndé	170	4	2,35%
	Orodara	23	0	0,00%
	Secteur 15	132	1	0,76%
	Secteur 22	160	3	1,88%
	<b>Total région</b>	533	11	2,06%
Nord	Ouahigouya	725	19	2,62%
	Séguénéga	237	5	2,11%
	Titao	107	2	1,87%
	Yako	644	17	2,64%
	<b>Total région</b>	1713	43	2,51%
Plateau central	Boussé	243	7	2,88%
	Ziniaré	76	1	1,32%
	Zorgho	84	3	3,57%
	<b>Total région</b>	403	11	2,73%
Sahel	Djibo	166	4	2,41%
	Dori	36	1	2,78%
	Gorom	18	1	5,56%
	Sebba	4	0	0,00%
	<b>Total région</b>	224	6	2,68%
Sud ouest	Batié	55	5	9,09%
	Dano	5	0	0,00%
	Diébougou	65	1	1,54%
	Gaoua	478	5	1,05%
	<b>Total région</b>	603	11	1,82%
<b>Total national</b>		7486	217	2,90%

## DONNEES DE DEPISTAGE DE LA TUBERCULOSE EN 2003

REGIONS SANITAIRES	Frottis Positifs						Frottis Négatifs		Extra Pulmonaires		Autres Positifs		Total Rapport
	TPM+	%	Rechutes	%	TPM-	%	TEP	%	Echec	Reprise			
SAHEL	216	82.8	15	6.2	33	13.3	12	4.6	6	5	287		
CENTRE NORD	69	82.1	13	15.1	11	13.8	4	4.8	2	2	101		
CENTRE OUEST	84	67.7	5	4.7	12	12.5	28	22.6	8	10	147		
EST	46	49.5	3	5.4	31	40.3	16	17.2	4	3	103		
CENTRE	413	54.0	28	6.0	74	15.2	278	36.3	17	10	820		
CENTRE SUD	32	80.0	0	0.0	3	8.6	5	12.5	3	0	43		
PLATEAU CENTRAL	33	80.5	0	0.0	3	8.3	5	12.2	1	2	44		
CENTRE EST	87	82.9	5	4.8	7	7.4	11	10.5	9	3	122		
NORD	108	80.0	3	2.3	21	16.3	6	4.4	9	9	156		
CASCADE	67	83.8	2	2.8	8	10.7	5	6.3	3	0	85		
HAUTS BASSINS	315	65.8	22	6.3	48	13.2	116	24.2	11	2	514		
BOUCLE DU MOUHOUN	115	85.8	9	6.6	5	4.2	14	10.4	8	5	156		
SUD EST	118	72.4	11	7.7	10	7.8	35	21.5	4	9	187		
<b>Total</b>	<b>1703</b>	<b>68.0</b>	<b>116</b>	<b>5.9</b>	<b>266</b>	<b>13.5</b>	<b>535</b>	<b>21.4</b>	<b>85</b>	<b>60</b>	<b>2765</b>		



## Repartition des Nouveau Cas TPM+ par age en 2003

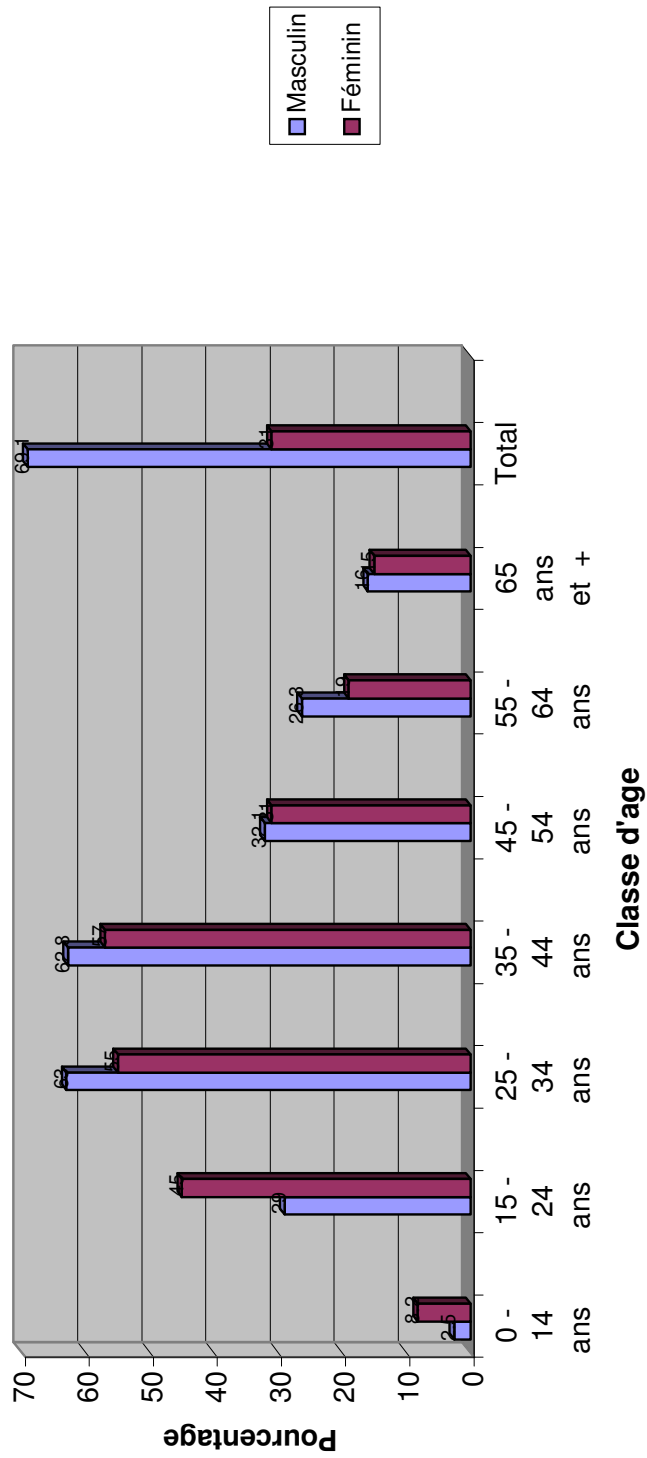

**RESULTATS DE TRAITEMENT DES NOUVEAUX CAS  
DE TUBERCULOSE PULMONAIRE A MICROSCOPIE POSITIVE (TPM++)  
ENREGISTRES ET MIS SOUS TRAITEMENT EN 2002**

REGION SANITAIRE	Guéri		Traitement Terminé		Echec		Décédé		Défaillants		Transférés		Total
		%		%		%		%		%		%	
SAHEL	77	48,7	8	5,1	8	5,1	15	9,5	46	29,1	4	2,5	158
CENTRE NORD	46	71,9	6	1,6	1	1,6	6	9,4	5	7,8	0	0,0	64
CENTRE OUEST	40	43,0	12	12,9	3	3,2	13	14,0	23	24,7	2	2,2	93
EST	38	50,7	13	17,3	3	4,0	7	9,3	9	12,0	5	6,7	75
CENTRE	174	56,1	28	9,0	8	2,6	25	8,1	43	13,9	32	10,3	310
CENTRE SUD	17	53,1	3	9,4	0	0,0	7	21,9	4	12,5	1	3,1	32
PLATEAU CENTRAL	19	52,8	1	2,8	0	0,0	9	25,0	2	5,6	5	13,9	36
NORD	79	62,2	4	3,1	5	3,9	18	14,2	16	12,6	5	3,9	127
CENTRE EST	38	55,1	2	2,9	6	8,7	11	15,9	9	13,0	3	4,3	69
CASCADE	40	52,6	5	6,6	5	6,6	16	21,1	5	6,6	5	6,6	76
HAUTS BASSINS	179	63,9	15	5,4	4	1,4	36	12,9	22	7,9	24	8,6	280
BOUCLE DU MOUHOUN	68	68,0	5	5,0	5	5,0	13	13,0	3	3,0	6	6,0	100
SUD OUEST	59	60,2	3	3,1	5	5,1	12	12,2	16	16,3	3	3,1	98
<b>TOTAL</b>	<b>874</b>	<b>57,6</b>	<b>105</b>	<b>6,9</b>	<b>53</b>	<b>3,5</b>	<b>188</b>	<b>12,4</b>	<b>203</b>	<b>13,4</b>	<b>95</b>	<b>6,3</b>	<b>1518</b>

## Résultats de traitement des TPM+ enregistrés et mis sous traitement en 2002

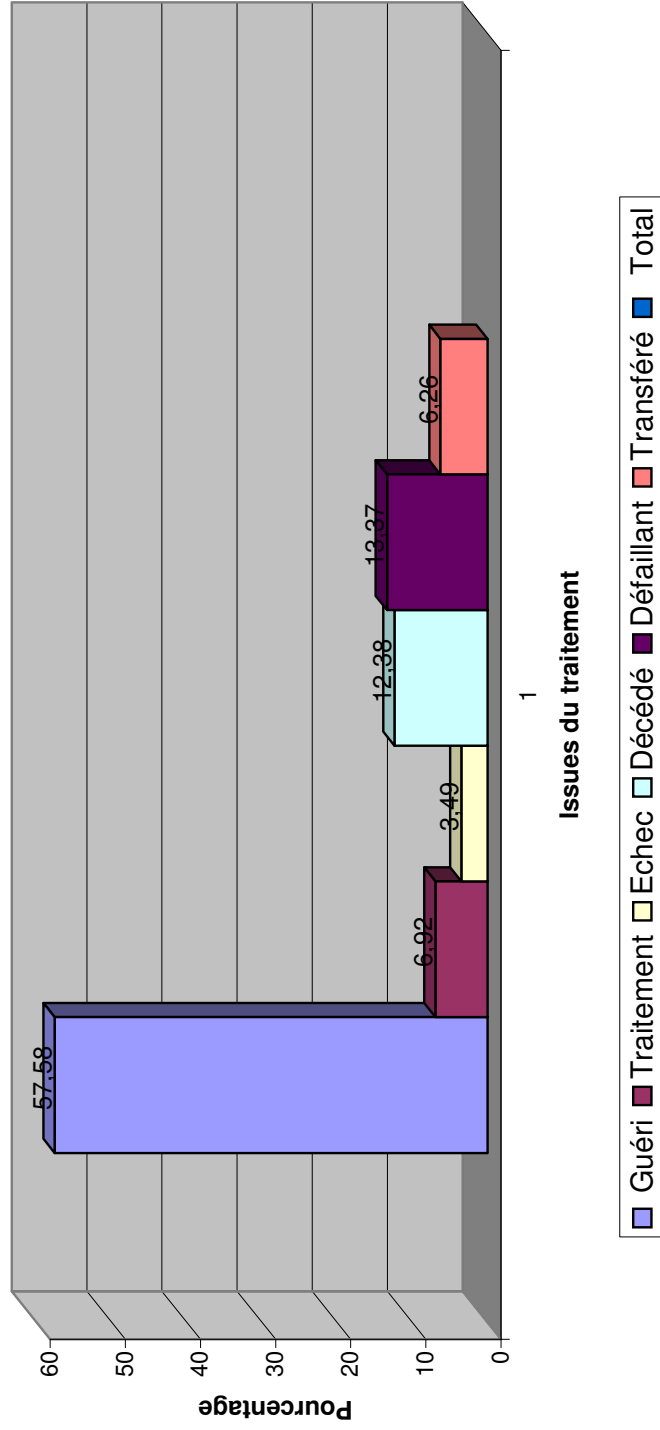

**DONNES SUR LE DEPISTAGE DES CAS DE LEPRE EN 2003**

Région	District	Nouveaux cas			Infirmités degré 2 Nouveaux cas			Enfants Nouveaux cas			Rechutes PCT			Guéris			En traitement En fin 2002		
		MB	PB	TO	MB	PB	TO	MB	PB	TO	MB	PB	TO	MB	PB	TO	MB	PB	TO
Sahel	Dori	12	12	24	3	0	3	1	0	1	6	2	8	5	4	9	31	13	44
	Gorom Gorom	8	2	10	0	0	0	0	0	0	0	0	0	3	7	10	18	2	20
	Sebba	5	6	11	0	0	0	1	0	1	0	0	0	3	4	7	22	3	25
	Djibo	6	4	10	0	0	0	0	0	0	0	0	0	0	1	1	36	17	53
	Tenkodogo	8	1	9	1	0	1	0	0	0	0	0	0	0	1	1	9	0	9
Centre Est	Koupéla	14	1	15	2	1	3	1	0	1	0	0	0	21	0	21	17	1	18
	Zabré	6	13	19	3	1	4	1	6	7	0	0	0	5	11	16	6	5	11
	Ouargaye	2	1	3	0	0	0	0	0	0	0	0	0	9	1	10	17	0	17
	Fada	18	9	27	2	0	2	1	1	2	4	3	7	0	6	6	22	5	27
Est	Bogandé	15	4	19	1	0	1	0	0	0	0	0	0	23	16	39	22	2	24
	Diapaga	5	7	12	0	1	1	0	0	0	0	0	0	4	7	11	4	7	11
	Pama																		
	Banfora	22	17	39	0	0	0	0	1	1	1	0	0	23	16	39	25	8	33
Cascades	Sindou	6	2	8	1	0	1	1	0	1	0	0	0	9	1	10	9	2	11
	Sect 15	21	2	23	0	0	0	0	1	1	0	0	0	9	0	9	55	11	66
	Sect 22																		
Hauts Bassins	Dandé																		
	Houndé	5	0	5	4	0	4	1	0	1	0	0	0	4	0	4	7	1	8
	Orodara																		
	Nouna	21	3	24	3	0	3	1	0	1	0	0	0	8	7	15	17	0	17
Boucle du Mouhoun	Solenzo	10	0	10	1	0	1	0	0	0	2	0	2	8	3	11	12	0	12
	Tougan	32	12	44	2	0	2	0	1	1	1	0	1	9	2	11	34	12	46
	Toma	15	2	17	0	0	0	0	0	0	0	0	0	5	10	15	12	4	16
	Dédougou	28	15	43	3	0	3	3	2	5	5	0	5	48	23	71	33	5	38
	Boromo	7	3	10	1	0	1	0	0	0	0	0	0	2	3	5	13	2	15

MB : multi bacillaire  
PB : pauci bacillaire  
TO : total

**DONNES SUR LE DEPISTAGE DES CAS DE LEPRE EN 2003 (suite)**

Région	District	Nouveaux cas			Infirmités degré 2 Nouveaux cas			Enfants Nouveaux cas			Rechutes PCT			Guéris			En traitement En fin 2002		
		MB	PB	TO	MB	PB	TO	MB	PB	TO	MB	PB	TO	MB	PB	TO	MB	PB	TO
Région	Paul VI																		
	Kossodo																		
	Sect.30	20	21	41	4	0	4	1	2	0	0	0	0	13	10	23	15	2	17
	Pissy	7	5	12	0	0	0	0	0	0	0	0	0	5	2	7	9	3	12
Plateau Central	Ziniaré	6	2	8	2	0	2	0	1	1	3	0	3	4	3	7	8	1	9
	Zorgho	13	3	16	0	0	0	1	0	1	0	0	0	14	1	15	21	1	22
	Boussé	17	0	17	8	0	8	1	0	1	0	0	0	8	1	9	18	0	18
Centre Sud	Manga	8	5	13	5	0	5	0	0	0	1	0	1	4	1	5	8	1	9
	Pô	11	4	15										4	4	8	5	2	7
	Kombissiri	10	2	12	1	0	1	0	0	0	0	0	0	5	2	7	11	1	12
	Saponé	6	2	8	0	0	0	1	0	1	0	0	0	1	2	3	6	1	7
Centre Ouest																			
	Koudougou	20	8	28	1	0	1	0	0	0	0	0	0	8	5	13	24	4	28
	Nanoro	8	5	13	3	1	4	1	0	1	0	0	0	5	2	7	8	3	11
	Réo	5	4	9	3	0	3	0	0	0	0	0	0	12	2	14	4	2	6
Nord	Léo	10	3	13	1	0	1	1	0	1	0	0	0	19	2	21	10	2	12
	Ouahigouya	38	20	58	1	0	1	0	2	2	4	3	7	42	20	62	50	35	85
	Yako	13	12	25	0	0	0	0	0	0	1	0	1	8	13	21	13	6	19
	Titao	5	1	6	0	0	0	0	0	0	3	0	3	4	0	4	9	0	9
Centre Nord	Séguénéga	7	1	8	1	0	1	1	0	1	0	0	0	3	0	3	24	0	24
	Kaya	13	4	17	2	0	2	1	1	2	0	0	0	3	5	8	21	2	23
	Boulisa	4	11	15	0	0	0	2	6	8	0	0	0	0	0	0	4	11	15
	Kongoussi	20	10	30	0	0	0	1	1	2	0	0	0	4	7	11	21	3	24
Sud Ouest	Barsalogo	13	4	17	0	0	0	0	0	0	4	0	4	12	0	12	10	1	11
	Gaoua	19	21	40	0	0	0	1	2	3	0	0	0	42	13	55	24	15	39
	Diébougou	3	0	3	0	0	0	1	0	1	0	0	0	1	1	2	3	0	3
	Batié	21	4	25	1	0	1	0	0	0	0	0	0	16	5	21	49	10	59
TOTAL	Dano	3	3	6	0	0	0	0	0	0	3	0	3	14	8	22	0	0	0
		571	272	843	60	4	64	24	26	50	44	8	52	369	235	704	798	196	994

**EVOLUTION DES CAS DE VER DE GUINEE DANS LES DISTRICTS SANITAIRES**

DISTRICTS SANITAIRES	JANVIER		FEVRIER		MARS		AVRIL		MAI		JUIN		JUILLET		AOUT		SEPT		OCT		NOV		DEC		TOTALX		TAUX DE REDUCTION		
	2002	2003	2002	2003	2002	2003	2002	2003	2002	2003	2002	2003	2002	2003	2002	2003	2002	2003	2002	2003	2002	2003	2002	2003	2002	2003			
	BANFORA	1	0	0	0	0	0	0	0	0	0	0	0	0	0	0	0	0	0	0	0	0	0	0	0	0		4	0
BARSALOGHO	1	0	1	0	0	0	5	0	12	2	3	0	2	0	2	0	8	0	3	0	0	0	0	0	0	36	2	94,44%	
BATIE	0	0	1	0	14	2	51	4	14	4	8	3	2	0	2	0	2	0	1	0	1	0	2	1	2	94	14	85,11%	
BOROMO	0	0	1	0	0	0	0	0	0	0	0	0	0	0	0	0	0	0	0	1	0	0	0	0	1	1	0,00%		
BOULSA	0	0	2	0	0	0	0	0	1	0	3	1	3	1	3	1	9	5	3	0	3	0	3	0	29	7	75,86%		
DJIBO	0	0	0	0	0	1	9	8	18	20	7	6	6	10	4	2	4	2	0	4	2	1	0	0	46	52	-13,04%		
DORI	0	0	0	0	0	0	0	0	0	0	2	0	1	0	0	2	2	1	1	0	0	0	0	0	6	3	50,00%		
FADA	0	0	0	0	0	0	0	0	1	0	0	0	0	0	0	0	0	0	0	0	0	0	0	0	1	1	100,00%		
GAOUA	5	5	0	1	1	0	2	0	7	1	22	0	5	3	16	0	7	1	1	18	2	6	0	3	0	92	13	85,87%	
GOROM-GOROM	0	0	0	0	0	0	0	0	1	4	2	4	1	5	4	31	9	64	8	22	10	4	5	134	40	70,15%			
KAYA	1	0	16	0	14	1	6	0	2	1	3	35	2	18	3	2	3	0	1	0	1	0	1	0	51	59	-15,69%		
KOMBISSIRI	0	0	0	0	0	0	0	0	0	0	0	0	0	0	1	0	0	0	0	1	0	0	0	0	1	1	0,00%		
KONGOUSSI	0	0	0	0	0	0	0	0	0	1	1	0	0	0	2	0	0	0	0	0	0	0	0	0	1	3	-200,00%		
KOUPELA	0	0	0	0	0	0	0	0	0	0	0	0	1	1	0	1	0	0	0	0	0	0	0	0	3	0	100,00%		
MANGA	0	0	0	0	0	0	0	0	4	0	0	6	1	1	0	0	0	0	0	0	0	0	0	0	11	1	90,91%		
NOUNA	0	0	0	0	0	0	0	0	0	4	0	1	0	5	0	2	1	0	0	0	0	0	0	0	12	1	91,67%		
OUAGADOUGOU	0	0	0	0	0	0	1	0	0	0	0	0	1	0	0	0	0	0	0	0	0	0	0	0	0	2	2	-200,00%	
OUAHIGOUYA	0	0	0	0	0	0	0	0	2	0	1	0	1	0	2	0	0	0	0	1	0	0	0	0	6	1	83,33%		
SEBBA	0	0	0	0	0	0	0	0	0	0	0	0	0	0	0	0	0	0	0	1	0	1	0	4	0	5	0	100,00%	
SEGUENEGA	0	0	0	0	0	0	0	0	1	0	2	0	1	0	1	0	0	0	0	8	0	5	0	0	18	0	100,00%		
TENKODOGO	0	0	0	0	0	0	0	0	0	0	0	0	0	0	0	1	0	0	0	0	0	0	0	0	1	0	100,00%		
TITAO	0	1	0	0	0	0	0	0	0	1	0	1	0	0	0	0	0	0	0	1	0	0	0	0	4	0	4	0	100,00%
TOUGAN	2	0	4	0	4	0	1	0	0	0	0	1	0	1	0	1	0	0	0	1	0	1	0	0	15	0	100,00%		
ZINIARE	0	0	5	0	1	0	8	0	2	1	1	0	2	0	0	0	0	1	0	0	0	0	0	0	19	2	89,47%		
ZORGHO	0	0	0	0	0	0	1	0	0	0	0	0	1	0	1	0	0	0	0	0	0	0	0	0	2	1	50,00%		
TOTAL NATIONAL	9	6	30	2	22	1	31	5	83	16	85	62	49	34	52	19	68	21	104	18	42	12	16	7	592	203	65,71%		

## ISOLEMENT DES CAS DE VER DE GUINEE

	2000			2001			2002			2003		
	N	I	%	N	I	%	N	I	%	N	I	%
Janvier	23	8	34,8	20	18	90,0	10	6	60,0	6	6	100,0
Fevrier	17	5	29,4	29	25	86,2	31	27	87,1	2	1	50,0
Mars	72	34	47,2	37	35	94,6	22	20	90,9	1	0	0,0
Avril	188	92	48,9	61	38	62,3	32	22	68,8	5	3	60,0
Mai	335	229	68,4	189	107	56,6	83	66	79,5	16	14	87,5
Juin	334	234	70,1	197	141	71,6	85	56	65,9	62	27	43,5
Juillet	269	192	71,4	126	89	70,6	48	44	91,7	34	24	70,6
Aout	275	186	67,6	75	64	85,3	50	32	64,0	19	12	63,2
Septembre	179	83	46,4	107	72	67,3	66	58	87,9	21	12	57,1
Octobre	123	91	74,0	116	96	82,8	104	65	62,5	18	11	61,1
Novembre	134	128	95,5	62	52	83,9	43	36	83,7	12	4	33,3
Decembre	7	6	85,7	11	7	63,6	16	11	68,8	7	5	71,4

N : cas notifiés

I : cas isolés

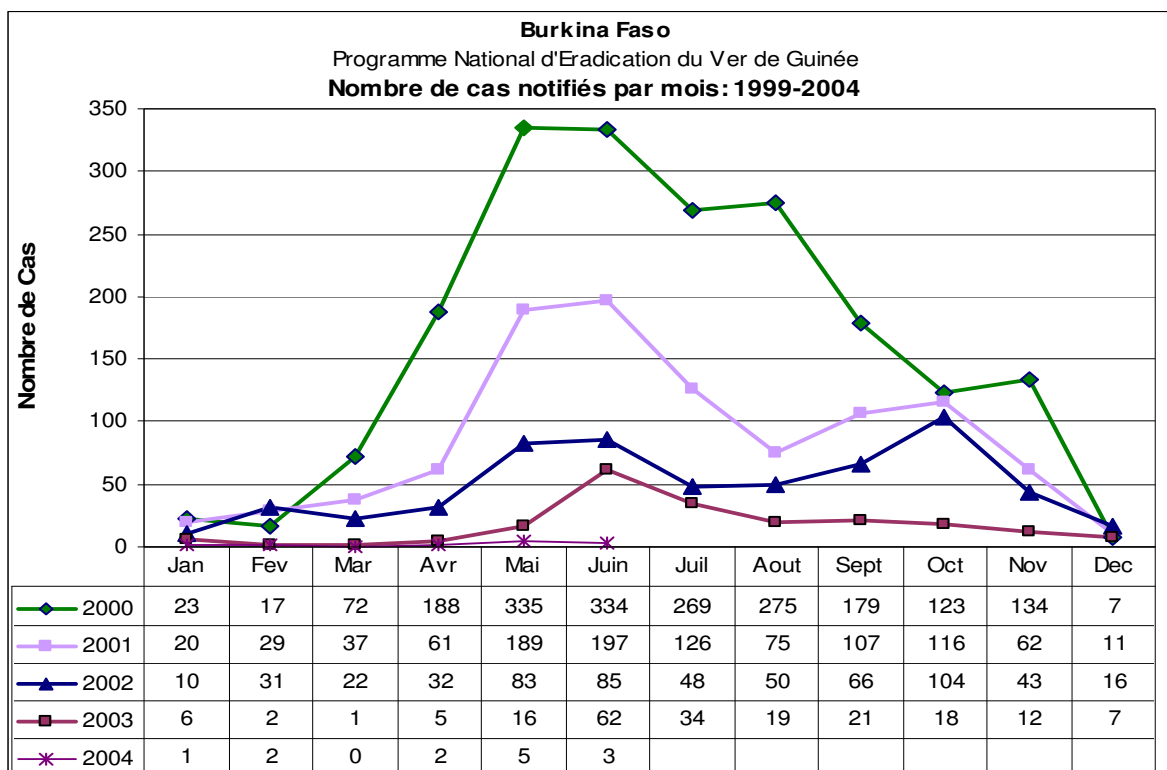

## ACTIVITES DES SERVICES DE L'OFFICE DE SANTE DES TRAVAILLEURS

### Pathologies dépistées lors des visites médicales périodiques

Pathologies	direction régionale				TOTAL
	Ouaga	Bobo	KDG	Fada	
anémie clinique	76	43	0	2	121
peau et phanères	1291	204	107	62	1664
cœur et vaisseaux	1380	517	76	139	2112
langue et dents	1384	175	149	122	1830
foie et appareil digestif	1798	610	280	105	2793
œil et annexes	1566	376	177	37	2156
poumons et plèvres	613	117	42	38	810
os et articulations	1542	438	223	41	2244
rate et ganglions	284	18	01	04	307
appareil urogénital	578	211	78	59	926
sphère ORL	888	276	98	36	1298
système nerveux	762	145	51	21	979
glandes endocrines	275	28	05	51	362
autres pathologies	1675	339	144	90	2248
nombre de travailleurs visités	13388	7124	1951	1411	23874

### Notification des accidents de travail et des maladies professionnelles

Accidents & maladies	direction régionale				TOTAL
	Ouaga	Bobo	KDG	Fada	
Accidents de travail	729	1441	90	28	2288
Maladies professionnelles	01				01

### Répartition des accidents de travail selon la nature des lésions

lésions	%
plaies	55,55
traumatismes mal définis	16,48
contusions	12,4
écorchures	6,5
entorses	3,74
brûlures	2,9
luxations	0,58
fractures	1,3
amputations	0,29
intoxications	0,67

### Activités de consultations et de radiologie

consultants	Ouaga	Bobo	KDG	Fada	TOTAL
Consultations prénatales					219
consultations posnatales					98
radiologie	2401	2857			5258
échographie	726				726



# 3

## ACTIVITES DES CENTRES HOSPITALIERS

Les données ci-après répertorient l'essentiel des activités de soins de second niveau dispensés par les centres hospitaliers régionaux et nationaux. Le centrage de certains districts (essentiellement urbains et semi-urbains) sur les CHR justifie le fait que les données transcrites ne sont pas toujours spécifiques aux prérogatives des hôpitaux et intègrent donc de fait des informations relatives aux districts centrés sur les CHR.

Les informations présentées proviennent de la compilation de 41 rapports trimestriels sur 48 attendus pour l'année, soit un taux de complétude de **85,41%**. Les rapports qui manquent concernent le CHU Yalgado Ouédraogo (les 4 trimestres), le CHR de Dédougou (les 3 premiers trimestres).

Les données sont présentées selon la chronologie suivante :

- les consultations externes
- les hospitalisations
- les malades hospitalisés selon leur origine géographique
- les accouchements et la situation des naissances
- les avortements
- les interventions gynéco-obstétricales
- les causes des décès maternels
- les activités de laboratoire
- la fibroscopie
- les activités de radiologie
- les activités de chirurgie
- la nosologie des cas de consultation externe
- la nosologie des cas hospitalisés

## **CONCLUSION**

Les résultats ci-dessus présentés transcrivent les données enregistrées au cours de l'année 2004 dans les formations sanitaires publiques.

Ils reflètent la performance en terme de couverture sanitaire de l'essentiel des programmes mis en œuvre au plan national dans le secteur public.

La production de cet annuaire a été rendue possible grâce à l'engagement de tous les acteurs impliqués dans la collecte, le traitement et l'analyse de l'information sanitaire.

La parution de cet annuaire intervient dans un contexte national d'accélération des réformes du système de santé et de mise en œuvre du Plan National de développement sanitaire avec un accent particulier sur la gestion basée sur la performance.

Dans ce cadre, une information sanitaire fiable, cohérente et produite à temps, est indispensable pour une gestion rationnelle des ressources et des politiques en vue de l'atteinte des objectifs fixés.

Nous invitons donc l'ensemble des acteurs à accorder un plus grand intérêt à l'information sanitaire à tous les niveaux et à intégrer les données générées par l'activité sanitaire dans les processus de planification et de gestion.

Nous espérons pouvoir compter sur la disponibilité de tout un chacun pour une parution régulière et dans les meilleurs délais du prochain annuaire.

La Direction des Etudes et de la Planification reste à la disposition de tous pour des observations allant dans le sens de l'amélioration de la qualité de ce document.