

MINISTERE DE LA SANTE

SECRETARIAT GENERAL

DIRECTION DES ETUDES
ET DE LA PLANIFICATION

BURKINA FASO

Unité – Progrès – Justice



ANNUAIRE STATISTIQUE 2004

Direction des Etudes et de la Planification. 03 BP 7009 Ouagadougou 03. Tel : 50-32-46-62

Juin 2005

Avant-propos

Dans le processus de planification, de gestion et d'évaluation des programmes de santé, la production d'informations sanitaires pertinentes et fiables doit être une préoccupation majeure de l'ensemble des acteurs du système de santé.

Outre la connaissance du profil épidémiologique et la maîtrise des phénomènes morbides dominants du moment, les informations sanitaires collectées nous renseignent sur la performance de notre système de santé et le degré de réalisation de nos ambitions affichées en matière de santé des populations.

Il importe donc que tous les acteurs s'investissent dans la production d'une information sanitaire de qualité dans des délais utiles au processus de gestion.

C'est pourquoi, je voudrais féliciter l'ensemble des acteurs qui ont contribué à la production du présent annuaire statistique du Ministère de la Santé qui, je l'espère, sera un outil de dialogue entre les différents niveaux de notre système de santé.

Les résultats auxquels sont parvenus nos structures publiques de soins et qui sont rapportés dans le présent annuaire, confirment les tendances d'évolution positive des différents indicateurs de soins et nous incitent à plus de persévérance et de détermination dans la mise en œuvre de nos choix stratégiques déclinés dans le Plan National de Développement Sanitaire 2001-2010.

Je félicite, une fois encore, l'ensemble des acteurs pour les résultats obtenus au cours de l'année 2004 et je les exhorte à travailler davantage pour maintenir les acquis et améliorer les différents indicateurs.

J'invite tous les professionnels de la santé à faire de cet annuaire statistique un instrument de rationalisation des choix prioritaires en matière de résolution des problèmes de santé.

Juin 2005

Le Ministre de la Santé

Bédouma Alain YODA

Officier de l'Ordre National

TABLE DES MATIERES

Liste des sigles et abréviations-----	V
Introduction-----	1

I. INFORMATIONS GENERALES

Carte du Burkina Faso présentant les districts sanitaires -----	3
Indicateurs démographiques -----	4
Indicateurs socio-économiques -----	4
Evolution du budget de la santé et des dépenses (en millions de FCFA)-----	5
Evolution des infrastructures de santé -----	5
Evolution des effectifs du personnel de santé-----	6
Evolution de quelques indicateurs de santé -----	6
Indicateurs nutritionnels-----	7
Evolution de la couverture vaccinale des enfants de 0 à 11 mois-----	8
Coûts des actes médicaux au niveau des CM/CMA (F CFA)-----	8
Tarif moyen des actes au niveau du CSPS (F CFA)-----	8
Niveau et structures des dépenses de santé -----	9
Accès, besoins, utilisation et satisfaction des services médicaux -----	10
Population par groupe d'âge et par district-----	11
Situation des formations sanitaires en 2004 -----	13
Rayon moyen d'action théorique des CSPS-----	15
Couverture théorique en CM/CMA et en CSPS -----	17
Situation du personnel technique du Ministère de la Santé en 200' -----	19
Situation du personnel d'administration, de gestion et de maintenance du Ministère de la Santé en 2001-----	20
Situation du personnel de soutien à l'administration et aux services techniques du Ministère de la Santé en 2001-----	21
Situation du personnel dans les structures de soins par région -----	22
Situation des CSPS répondant aux normes minimales en personnel-----	26

II ACTIVITES DES DISTRICTS SANITAIRES

Activités de santé maternelle

Couverture prénatale -----	30
Proportion de femmes enceintes vues au premier trimestre-----	32
Dépistage des grossesses à risque -----	34
Utilisation des méthodes contraceptives -----	36
Prévalence contraceptive-----	39
Accouchements assistés-----	41
Situation des naissances enregistrées selon le poids à la naissance -----	45
Proportion des accouchements dystociques -----	47
Couverture en consultation postnatale-----	49
Situation des avortements selon le type-----	51
Mortalité maternelle dans les maternités par district-----	53
Les causes de décès maternel-----	55
Interventions obstétricales-----	56

Surveillance nutritionnelle

Résultats des activités de surveillance de la croissance-----	58
Nombre de cas de xérophtalmie et d'anémie -----	60

Activités curatives des formations sanitaires au niveau district

Situation des nouveaux consultants par tranche d'âge -----	63
Situation des nouveaux consultants selon la distance-----	67
Taux de fréquentation des formations sanitaires -----	69

Infections sexuellement transmissibles

Ulcération génitale -----	72
Ecoulement urétral -----	74
Douleur pelvienne -----	76
Ecoulement vaginal -----	78
Gonflement douloureux du scrotum-----	80
Végétations vénériennes -----	82
Bubon inguinal-----	84
Conjonctivite purulente du nouveau-né-----	86
Autres syndromes MST-----	88
Notification étiologique -----	90

Consultations externes et hospitalisations dans les formations sanitaires au niveau district

Principaux motifs d'évacuation -----	92
Mortalité à l'hospitalisation dans les formations sanitaires en 2003-----	94
Durée moyenne d'hospitalisation dans les formations sanitaires au niveau district -----	96
Evasions en hospitalisation -----	98
Distribution nosologique des nouveaux cas en consultation externe dans les formations sanitaires au niveau district-----	100
Distribution des 10 principaux motifs de consultation-----	102
Distribution nosologique des nouveaux cas hospitalisés dans les formations sanitaires au niveau district -----	103
Répartition des 10 principaux motifs d'hospitalisation dans les formations sanitaires au niveau district -----	105
Principales causes de décès dans les formations sanitaires au niveau district-----	106
Activités chirurgicales des districts -----	107

Activités de laboratoire

Situation des examens de laboratoire réalisés au niveau district-----	110
---	-----

Activités d'éducation pour la santé

Séances d'éducation pour la santé au niveau district et thèmes traités -----	119
--	-----

Couverture vaccinale

Taux de couverture vaccinale par antigène-----	124
--	-----

Maladies d'intérêt spécial

Nombre de cas et létalité de la méningite -----	128
Situation des cas et des décès de rougeole-----	131
Situation des cas et des décès de diarrhée sanguinolente-----	132
Situation des cas et des décès d'ictère fébrile-----	133
Situation des cas et des décès de tétanos maternel et néonatal -----	134
Données de dépistage de la tuberculose en 2003-----	135
Résultats du traitement de la tuberculose en 2003 -----	137
Données sur le dépistage des cas de lèpre en 2003 -----	139
Evolution des cas de ver de guinée dans les districts sanitaires -----	141
Notification et isolement des cas de ver de guinée -----	143
Activités des services de l'Office de santé des travailleurs -----	145

III Activités des hôpitaux

Consultations externes -----	149
Hospitalisations -----	155
Malades hospitalisés selon leur origine géographique -----	162
Accouchements et situation des naissances -----	167
Situation des avortements -----	171
Interventions gyneco-obstétricales -----	172
Causes des décès maternels -----	174
Activités de laboratoire -----	176
Activités chirurgicales -----	183
Nosologie des consultations externes -----	185
Données sur les hospitalisations -----	190
Activités de radiologie -----	199
Fibroscopie -----	205
Conclusion/-----	206

LISTE DES SIGLES ET ABREVIATIONS

AA	: accoucheuse auxiliaire
ACH	: adjoint des cadres hospitaliers
AIS	: agent itinérant de santé
ASLO	: antistreptolysines
ASP	: abdomen sans préparation
BCG	: bacille de Calmette et Guérin
BK	: bacille de Koch
BW	: réaction de Bordet-Wassermann
C	: cas
CHN	: centre hospitalier national
CHR	: centre hospitalier régional
CM	: centre médical
CMA	: centre médical avec antenne chirurgicale
CPN	: consultation prénatale
CPK	: créatine phospho-kinase
CRP	: protéine C-réactive
CSLP	: cadre stratégique de lutte contre la pauvreté
CSPS	: centre de santé et de promotion sociale
D	: décès
DIU	: dispositif intra-utérin
DRS	: direction régionale de la santé
DS	: district sanitaire
DTCP	: diphtérie-tétanos-coqueluche-Poliomyélite
ECBU	: examen cytobactériologique des urines
EDS	: enquête démographique et de santé
F	: féminin
FS	: formation sanitaire
FSH	: gonadotrophine ou gonadostimuline A
HSG	: hystéro-salpingographie
HTA	: hypertension artérielle
IB	: infirmier breveté
IDE	: infirmier diplômé d'état
INSD	: institut national de la statistique et de la démographie
IRA	: infection respiratoire aiguë
KOP	: kyste œuf parasite
LCR	: liquide céphalo rachidien
LH	: hormone lutéinisante gonadotrope
M	: masculin
MA	: matrone
MCS	: méningite cérébro-spinale
ME	: maître d'état

IST : infection sexuellement transmissible
ORL : otorhinolaryngologie
PCT : polychimiothérapie
PDF : produits de dégradation du fibrinogène
PF : planification familiale
RAA : rhumatisme articulaire aigu
RGHP : recensement général de la population et de l'habitat
RH : rhésus
SFE : sage femme d'état
SIDA : syndrome immunodéficitaire acquis
TC : temps de coagulation
TIG : test immunologique de grossesse
TOGD : transit oesogastro-duedonal
TPHA : treponema pallidum hemagglutination assay
TRO : thérapie de réhydratation par voie orale
TS : temps de saignement
T3 : triiodothyronine
T4 : thyroxine
UIV : urographie intraveineuse
VIH : virus d'immunodéficience humaine
VS : vitesse de sédimentation
VAA : vaccin anti-amaril
VAR : vaccin antirougeoleux

INTRODUCTION

Le Ministère de la Santé, à travers la Direction des Etudes et de la Planification (DEP), propose aux utilisateurs, aux acteurs du niveau opérationnel et aux partenaires, l'édition 2004 de l'annuaire statistique.

Cet annuaire qui agrège les données des différentes structures de soins du secteur public se veut être un outil de communication entre les différents intervenants dans le secteur de la santé et un outil de rétroinformation à l'endroit du niveau opérationnel.

Les résultats présentés synthétisent l'ensemble des productions statistiques des services de santé de premier niveau et des hôpitaux sur la base des rapports trimestriels d'activités transmis à la DEP. Cette année nous enregistrons un taux de complétude de **100%** pour les rapports trimestriels des districts et de **97,8 %** pour ceux des hôpitaux.

Le présent document se subdivise en 3 parties essentielles :

- les informations générales sur le Burkina Faso
- les activités des districts sanitaires
- les activités des hôpitaux régionaux et nationaux.

Les informations relatives aux différents programmes spécifiques mis en œuvre au plan national ont été analysées sur base des productions statistiques transmises par les unités de coordination de ces programmes ; Il s'agit des activités de vaccination, de surveillance épidémiologique, de lutte contre la lèpre, la tuberculose, le Ver de Guinée.

Quelques innovations cette année ont consisté à l'intégration d'indicateurs socio-économiques de base issus de différentes évaluations menées au plan national et à l'affinage de certains indicateurs en matière de santé maternelle et infantile.

1

INFORMATIONS GENERALES

Carte du Burkina Faso

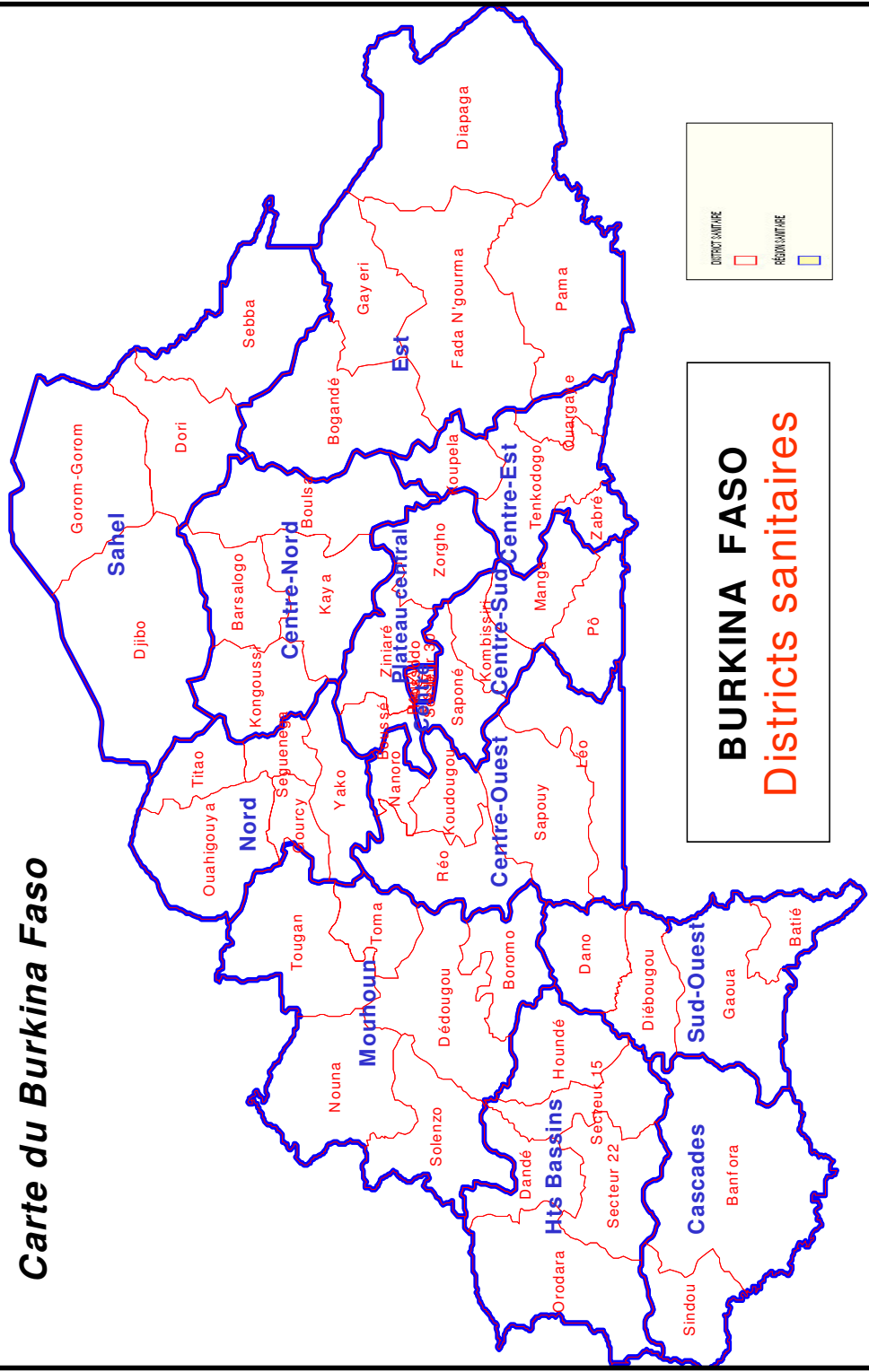

DISTRICT SANITAIRE
 RÉGION

BURKINA FASO
 Districts sanitaires

INDICATEURS DEMOGRAPHIQUES

Indicateur	Niveau	Année	Source
Population totale	12 722 570	2004	Estimation sur base RGPH 1996
Rapport de masculinité	93,1	2002	INSD
Taux d'accroissement annuel (%)	2,38	1996	RGPH 1996
Nombre de naissances vivantes	531 065	2004	INSD
Population des enfants de 0 à 4 ans	2 435 182	2004	INSD
Proportion des femmes de 15 à 44 ans	2 558 371	2004	INSD
Indice synthétique de fécondité	6,8	2004	EDS 2003
Pourcentage de la population urbaine	15,5	1996	RGPH 1996
Taux brut de natalité (pour 1000)	46,1	1996	RGPH 1996
Taux brut de mortalité (pour 1000)	14,8	1996	RGPH 1996
Taux de mortalité infantile (pour 1000)	81	2003	EDS III
Probabilité de décès entre 1 et 5 ans (pour 1000 naissances vivantes)	184	2003	EDS III
Taux de mortalité maternelle (pour 100 000 naissances vivantes)	484	1998	EDS II

INDICATEURS SOCIO-ECONOMIQUES

Indicateur	Niveau	Année	Source
PIB par habitant	182 000 FCFA	2002	Statistiques Ministère économie
Taux d'accroissement annuel du PNB	4,90%	2002	Statistiques Ministère économie
Indice de Développement Humain	0,276	1998	PNUD
% de la population totale vivant en dessous du seuil de pauvreté	46,4%	2003	INSD
% de la population urbaine vivant en dessous du seuil de pauvreté	19,9%	2003	INSD
% de la population rurale vivant en dessous du seuil de pauvreté	52,3%	2003	INSD
Taux d'alphabétisation des femmes adultes	15,2%	2003	INSD
Taux d'alphabétisation des hommes adultes	29,4%	2003	INSD
% de la population ayant accès à l'eau potable en milieu urbain*	88,5%	2003	INSD
% de la population ayant accès à l'eau potable en milieu rural*	64,2%	2003	INSD
Espérance de vie à la naissance	53,8	1996	RGPH

* Il s'agit de l'eau provenant de puits busés, de forage, de fontaine publique, et de robinet.

EVOLUTION DU BUDGET DE LA SANTE ET DES DEPENSES (en millions de F.CFA)

Années	Personnel	Matériel	Transferts courants	Invest.	Total Dépense Santé	Budget Etat	% budget Santé	Normes OMS (10% budget Etat)
1991	5 379	1 439,30	385,90	5 041,80	12 246	148 700	8,235	14 870
1992	5 125,50	1 841,60	457,40	4 830,60	12 255,10	164 190	7,464	16 419
1993	5 468,90	2 170,80	604,40	3 898,80	12 142,90	179 000	6,784	17 900
1994	6 008,40	4 285,30	2 311,50	6 181,10	18 786,30	206 540	9,096	20 654
1995	8 283,40	4 329,00	-	5 321,00	17 933,40	225 884	7,939	22 588,40
1996	5 322,72	3 128,31	4 297,65	16 847,32	29 596	360 739,33	8,204	36 073,93
1997	5 530	2 260	6 750	16 550	31 090	345 853,64	8,989	34 585,36
1998	8 430	3 070	7 200	14 680	33 380	419 015,30	7,966	41 901,53
1999	6 304,49	3 667,85	8 363,41	19 282,36	37 618,11	412 761,80	9,114	41 276,18
2000	6 112,04	4 017,50	8 939,65	13 832,99	32 902,18	409 495,80	8,035	40 949,58
2001	7 971,37	4 281,02	9 833,62	8 667,99	30 754,00	486 383,51	6,323	48 638,35
2002	9 250,50	4 690,34	10 128,62	13 226,82	37 296,28	526 299	7,09	52 629
2003	10 697,35	5 411,17	10 860,55	13 165,22	40 134,29	558 128	7,19	55 812
2004	18 233			19 039	51 603	701 591	7,36	

Source: Statistiques DAF/Santé

EVOLUTION DES INFRASTRUCTURES DE SANTE

Années	CHR/CHN	CMA	CM	CSPS	DISPENSAIRE	MATER-NITE	TOTAL
1990	11		70	577	123	16	797
1991	11		68	588	107	10	784
1992	11		68	602	111	11	803
1993	11		67	612	119	14	823
1994	11	17	57	626	131	15	857
1995	11	17	61	677	116	16	898
1996	11	18	68	721	130	27	975
1997	11	25	44	740	128	18	966
1998	11	30	42	769	130	17	999
1999	11	30	42	774	145	17	1019
2000	11	31	41	798	145	46	1072
2001	12	33	36	835	145	46	1107
2002	12	36	28	1051	87	39	1253
2003	12	38	33	1147	93	28	1351
2004*	12	41	42	1148	67	16	1326

Source: Statistiques DEP/Santé

* Source : Rapport DGIEM

EVOLUTION DES EFFECTIFS DU PERSONNEL DE SANTE

Années	Médecins	Chirurgiens dentistes	Pharma ciens	Sage Femme d'Etat	IDE	IB	Total
1991	312	19	103	307	1071	1225	3037
1992							
1993	303	20	58	315	825	1 278	2 799
1994	335		114	352	904	1 199	2 904
1995	392	29	69	349	1 086	1 286	3 211
1996	361	31	48	369	1 309	1 279	3 397
1997	500	26	104	460	1 514	1 430	4 034
1998*	129	11	11	196	821	819	1 987
1999	406	25	77	347	1 051	1 191	3 097
2000	251	17	77	280	1 226	138	1 989
2001	326	---	88	406	1 560	1 384	3 764
2002**	490	36	60	576	1 698	1 492	4 252
2004***	359	30	35	504	1 984	1 735	4 647

Source: *Annuaire statistique DEP/Santé, En 1998, il s'agit des médecins dans les formations sanitaires de base*

** : source : DRH : il s'agit de l'ensemble du personnel du ministère de la santé (niveau central, intermédiaire et périphérique)

*** Il s'agit du personnel des formations sanitaires publiques

EVOLUTION DE QUELQUES INDICATEURS DE SANTE

Années	Taux						Rayon d'action moyen en CSPS (Km)*
	Mortalité Infantile (pr 1 000)**	Mortalité Maternelle (pr 100 000)**	Prévalence VIH***	Prévalence contra ceptive (%) *	Couverture Prénatale (%)*	Utilisation Formation sanitaire (%)*	
1991	114,60	566	-	6,30	38,40	22,83	
1992	124,00	566	-	9,10	47,24	22,86	10,50
1993	93,70	566	-	9,33	45,60	21,95	10,70
1994	93,7	566	-	2,44	42,31	17,81	10,09
1995	93,7	566	-	8,32	47,77	18,17	10,40
1996	107,00	566	-	9,79	55,19	21,16	9,98
1997	107,00	566	7,17	9,11	59,16	20,00	9,69
1998	107,00	566	7,09	10,20	58,06	19,81	9,66
1999	105,00	484	6,3	11,84	64,26	20,65	9,55
2000	105,00	484	5,4	10,67	61,05	20,56	9,37
2001	105,00	484	4,8	12,60	60,75	21,60	9,18
2002	105,00	484	4,4	14,48	54,08	27,11	9,07
2003	83	484	4,2	15,85	70,87	32,49	8,68
2004	83	484	2,7	16,39	81,85	34,06	8,34

Sources: * *Annuaire Statistique DEP/Santé*

** *EDS*

*** *SP/CNLS*

INDICATEURS NUTRITIONNELS

	% retard de croissance	% émacié	% insuffisance pondérale	Participation à programme	
				nutrition	suivi croiss.
Ensemble	44,5	19,0	42,2	15,8	40,5
Milieu de résidence					
Rural	46,8	19,1	44,5	14,2	34,9
Urbain	29,7	18,7	27,0	26,8	78,2
Urbain pauvre	27,5	18,5	24,2	23,2	75,9
Région de résidence					
Hauts Bassins	38,8	14,7	36,4	12,2	46,5
Boucle du Mouhoun	39,4	17,4	41,0	4,9	22,9
Sahel	50,0	19,6	45,7	12,4	20,8
Est	59,9	25,2	56,1	10,3	30,8
Sud Ouest	45,6	10,4	34,4	9,0	9,9
Centre Nord	39,6	15,5	36,8	42,5	61,3
Centre Ouest	44,7	15,4	38,0	25,0	60,1
Plateau Central	52,2	14,1	47,0	23,5	68,2
Nord	46,1	22,1	43,5	16,4	27,8
Centre Est	41,4	30,9	52,2	8,0	42,3
Centre	31,7	21,8	31,9	13,4	73,9
Cascades	48,9	14,2	34,8	26,5	24,6
Centre Sud	50,6	18,1	45,5	4,3	18,2
Groupe socio-économique					
Public	31,1	17,5	22,5	38,6	84,1
Privé formel	29,6	17,1	26,4	24,4	72,8
Privé informel	39,9	16,7	34,6	19,8	49,3
Agric. Indépendant	46,2	19,2	44,1	14,4	36,3
Autre Indépendant	39,0	18,7	36,2	21,4	58,0
Sans emploi	39,3	18,6	35,4	16,9	53,1
Autre	0,0	100,0	50,0	0,0	100,0
Sexe et âge révolu					
Garçon	46,8	19,8	43,4	15,6	41,0
0	20,2	18,0	22,8	18,6	46,3
1	51,9	27,1	57,1	14,2	42,1
2	51,4	24,3	56,0	16,5	42,2
3	56,1	16,9	43,5	15,5	38,9
4	55,5	13,6	39,4	12,6	35,1
Fille	42,3	18,2	41,0	16,1	40,1
0	14,8	21,2	22,3	17,8	44,1
1	48,4	24,8	48,4	16,2	42,4
2	51,4	19,8	53,2	14,6	38,6
3	52,4	14,4	45,4	16,9	39,4
4	47,7	10,6	37,2	14,6	35,3

Source : Enquête sur les conditions de vie des ménages 2003-INSD

EVOLUTION COUVERTURE VACCINALE DES ENFANTS DE 0 A 11 MOIS

Années	BCG	DTC polio 3	Polio3	Rougeole	Fièvre jaune					
						Antigène	An 2001	An 2002	An 2003	An 2004
1991	64,24	29,33		38,55						
1992	64,57	40,00		70,00	33,00	DTCP1:	86,27	89,44	96,55	101,19
1993	72,00	48,00		43,00	44,00	DTCP3:	64,26	69,53	78,30	87,73
1994	66,08	40,07		45,74	45,00	Taux d'abandon (%)	25,51	22,27	18,90	13,30
1995	78,03	47,29		55,59	56,00					
1996	64,00	37,00		61,00	47,00					
1997	46,00	28,00		33,00	27,00					
1998	52,00	31,00		48,00	33,00					
1999	60,00	42,00		43,00	43,00					
2000	78,58	55,99		57,69	54,95					
2001	84,46	64,26		65,44	51,95					
2002	90,96	69,53		64,63	61,84					
2003	86,32	78,30*	77,40	71,08	66,32					
2004	109,70	87,73*	82,71	77,75	75,46					

* Il s'agit de la couverture en DTC3.

Source: Statistiques DEP/Santé

COÛTS DES ACTES MEDICAUX AU NIVEAU DES CM/CMA (F CFA)*

	Accouche-ment eutocique	Accouchement dystocique.	Césarienne	appendicectomie	Grossesse extra utérine	Cure hydrocèle	Parage	Occlusion intestinale	Cure herniaire
Houndé	7 050	8 050	33 600	30 750	30 750	34 350	13 200		33 750
Orodara	4 410	7 410	34 945	34 945	34 945	35 945	7 895	53 445	29 360
Nouna	4 150	7 950	6 800	23 000	23 000	23 000	5 000	23 000	18 000
Sebba	4 050	9 150							
Diapaga	7 200	12 200	39 500	34 500	39 500	32 500	17 500	39 500	27 500
Diébougou	4 500	4 500	34 300	26 300	34 300	34 300	10 000		26 300
Kongoussi	4 600	5 100	47 100	47 100	47 100	37 100	64 500	64 500	37 100
Léo	4 800	9 620	37 210	41 360	41 860	31 710		52 730	52 160
Yako	7 300	16 800	61 000	61 000		46 000			51 000
Tilao	4 650								
Paul VI	14 275	16 000	84 000	81 250	77 250	53 250			52 750
Zabré	3 300	5 500	86 500	79 000		48 200	32 700		48 200
Coût total moyen	5 857	9 298	46 496	45 912	41 151	37 636	21 542	46 635	35 612

Source: Enquête sur les nouvelles conditionnalités 2001: INSD

* Il s'agit des coûts imputables aux patients

TARIF MOYEN DES ACTES AU NIVEAU DU CSPS (FCFA)

Actes	Coût moyen
Consultation adulte	103
Consultation enfant	86
Carnet de vaccination	102
Carnet de santé	150
Pansements et autres soins	183
Injections	78
Hospitalisation : Mise en observation	268
Accouchement eutocique	905
Ordonnance pour accouchement eutocique	3 150
Ordonnance pour épisiotomie	5 161
Suivi d'une grossesse	1 225
Vaccination d'un enfant	419

Source: Enquête sur les nouvelles conditionnalités 2001 : INSD

NIVEAU ET STRUCTURE DES DEPENSES DE SANTE

Sous-groupe	Dépense moyenne par ménage	Part en % dans la Santé	Part en % dans la dépense totale de consommation
Frais de consultations	2 126	6,6	0,2
Frais d'analyses médicales	3 890	10,2	0,4
Médicaments	28 809	75,6	3,3
Frais d'hospitalisation	1 773	4,7	0,2
Autres services médicaux	1 516	4,0	0,2
TOTAL SANTE	38 112	100,0	4,4

Source : Enquête sur les conditions de vie des ménages 2003-INSD

REPARTITION DES DEPENSES DE SANTE PAR MILIEU DE RESIDENCE

Rubriques de dépenses sanitaires	Milieu de résidence			
	Urbain		Rural	
	Moyenne par ménage	part % dans la santé	Moyenne par ménage	part % dans la santé
Frais de consultations	7 311	9,1	764	2,8
Frais d'analyses médicales	10 552	13,1	2 140	7,9
Médicaments	58 542	72,9	21 001	77,7
Frais d'hospitalisation	2 536	3,2	1 572	5,8
Autres services médicaux	1 326	1,7	1 565	5,8
TOTAL SANTE	80 268	100,0	27 042	100,0

Source : Enquête sur les conditions de vie des ménages 2003-INSD

ACCES, BESOINS, UTILISATION ET SATISFACTION DES SERVICES MEDICAUX

	Services médicaux			
	Accès	Besoin	Utilisation	Satisfaction
Ensemble	35.2	5.8	4.2	78.7
Milieu de résidence				
Rural	26.6	5.5	3.8	79.7
Urbain	74.3	6.8	5.8	75.9
Région de résidence				
Hauts Bassins	46.6	5.7	4.4	82.1
Boucle du Mouhoun	33.7	6.0	3.6	84.2
Sahel	21.3	4.9	3.7	85.7
Est	30.1	4.0	3.4	89.6
Sud Ouest	5.3	7.6	4.2	79.5
Centre Nord	21.2	5.5	4.0	87.8
Centre Ouest	29.7	5.6	4.1	60.3
Plateau Central	21.4	8.3	6.6	78.6
Nord	42.6	4.0	2.2	69.6
Centre Est	33.3	6.9	5.2	76.6
Centre	79.3	7.3	6.1	77.4
Cascades	20.9	3.9	3.6	74.9
Centre Sud	29.0	4.3	2.7	66.9
Groupe socio-économique				
Public	81.6	7.8	7.0	86.2
Privé formel	72.0	7.8	7.3	70.4
Privé informel	59.1	7.7	4.8	78.8
Agric. Indépendant	26.7	5.4	3.7	79.1
Autre Indépendant	67.2	5.8	5.0	79.5
Sans emploi	56.9	7.7	5.8	72.8
Autre	73.3	24.3	4.9	0.0
Sexe				
Masculin	35.4	5.7	4.0	77.6
Féminin	35.1	5.9	4.4	79.7
Âge				
0-4	31.6	9.0	7.2	83.0
5-9	32.4	3.6	2.3	83.0
10-14	33.9	2.6	1.4	80.4
15-19	36.7	3.1	2.1	76.6
20-29	39.6	5.0	4.1	76.2
30-39	38.9	6.6	5.2	76.9
40-49	35.2	6.8	5.1	82.4
50-59	31.8	6.2	2.5	78.8
60+	35.4	10.5	6.5	71.0

Source : Enquête sur les conditions de vie des ménages 2003-INSD

Evolution du Taux de consultation selon le sexe, le milieu de résidence et le niveau de vie

Sexe	1998			2003		
	Urbain	Rural	Total	Urbain	Rural	Total
Homme	4,7	2,4	2,8	5,4	3,7	4,0
Femme	5,8	2,5	3,1	6,1	4,0	4,4
Ensemble	5,2	2,5	2,9	5,8	3,8	4,2

Source : Profil de la pauvreté au Burkina Faso- INSD 2003

POPULATION PAR GROUPE D'AGE ET PAR DISTRICT EN 2004

Region sanitaire	District	Population totale en 2004	Moins d'un an	1-4 ans	5-14 ans	Adulte homme	Adulte femme
Cascades	Banfora	301519	12694	39469	92566	71762	85028
	SINDOU	103777	4369	13584	31860	24699	29265
	Total région	405297	17063	53053	124426	96461	114294
Boucle du Mouhoun	Boromo	197347	8308	25833	60586	46969	55652
	Dédougou	294497	12398	38550	90410	70090	83048
	Nouna	293859	12371	38466	90215	69939	82868
	Solenzo	260685	10975	34124	80030	62043	73513
	Toma	152559	6423	19970	46836	36309	43022
	Tougan	221005	9304	28929	67848	52599	62323
	Total région	1419952	59780	185872	435925	337949	400426
Centre-est	Koupela	295821	12454	38723	90817	70406	83422
	Ouargaye	225492	9493	29517	69226	53667	63589
	Tenkodogo	400725	16871	52455	123022	95372	113004
	Zabré	118004	4968	15447	36227	28085	33277
	Total région	1040042	43786	136142	319293	247530	293292
Centre-nord	Barsalogo	125656	5290	16448	38576	29906	35435
	Boulsa	301271	12684	39436	92490	71703	84958
	Kaya	423994	17850	55501	130166	100911	119566
	Kongoussi	256149	10784	33530	78638	60964	72234
	Total région	1107071	46608	144916	339871	263483	312194
Centre-sud	Kombissiri	239734	10093	31381	73598	57057	67605
	Manga	233887	9847	30616	71803	55665	65956
	Po	131313	5528	17189	40313	31252	37030
	Saponé	242730	10219	31773	74518	57770	68450
	Total région	847664	35687	110959	260233	201744	239041
Centre	Kossodo	185380	7804	24266	56912	44120	52277
	Paul VI	111823	4708	14638	34330	26614	31534
	Pissy	541621	22802	70898	166278	128906	152737
	Sect 30	317275	13357	41531	97403	75511	89471
	Total région	1156099	48672	151333	354922	275151	326020
Centre Ouest	Koudougou	361994	15240	47385	111132	86155	102082
	Léo/To	183657	7732	24041	56383	43710	51791
	Nanoro	122235	5146	16001	37526	29092	34470
	Réo	276097	11624	36141	84762	65711	77859
	Total région	1095063	39742	123567	289802	224668	266203
Est	Bogandé	380685	16027	49832	116870	90603	107353
	Diapaga	316277	13315	41401	97097	75274	89190
	Fada	265803	11190	34794	81601	63261	74956
	Pama	60001	2427	7545	17696	13719	16255
	Gayéri	57643	2526	7854	18420	14280	16920
	Total région	1080408	45485	141425	331685	257137	304675
Hauts bassins	Dandé	223287	9400	29228	68549	53142	62967
	Houndé	210172	8848	27512	64523	50021	59269
	Orodara	253269	10663	33153	77754	60278	71422
	Secteur 15	329339	13865	43110	101107	78383	92874
	Secteur 22	360958	15196	47249	110814	85908	101790
	Total région	1377026	57973	180253	422747	327732	388321

POPULATION PAR GROUPE D'AGE ET PAR DISTRICT EN 2004 (suite)

Region sanitaire	District	Population totale en 2004	Moins d'un an	1-4 ans	5-14 ans	Adulte homme	Adulte femme
Nord	Ouahigouya	374615	15771	49037	115007	89158	105642
	Séguénéga	157387	6626	20602	48318	37458	44383
	Tilao	142372	5994	18637	43708	33885	40149
	Yako	319911	13468	41876	98213	76139	90215
	Gourcy	141706	5966	18549	43504	33726	39961
	Total région	1135991	41859	130152	305246	236640	280388
Plateau central	Boussé	129540	5454	16957	39769	30831	36530
	Ziniaré	240690	10133	31506	73892	57284	67874
	Zorgho	313278	13189	41008	96176	74560	88344
	Total région	683507	28776	89471	209837	162675	192749
Sahel	Djibo	316038	13305	41369	97024	75217	89123
	Dori	248768	10473	32564	76372	59207	70153
	Gorom	135461	5703	17732	41586	32240	38200
	Sebba	155567	6549	20364	47759	37025	43870
	Total région	855835	36031	112029	262741	203689	241345
Sud ouest	Batié	57902	2438	7579	17776	13781	16328
	Dano	175697	7397	22999	53939	41816	49546
	Diébougou	86039	3622	11262	26414	20477	24263
	Gaoua	198977	8377	26046	61086	47356	56111
	Total région	518614	21834	67887	159215	123430	146249
	Total national	12 722 570	523294	1627059	3815943	2958288	3505199

SITUATION DES FORMATIONS SANITAIRES EN 2004

Region sanitaire	District	CHU	CHR	CMA	CM	CSPS	Dispen	Mat	Inf	Autres	Total
Cascades	Banfora	0	1	0	1	37	2	0	0	0	41
	SINDOU	0	0	1	0	22	1	0	0	0	24
	Total région	0	1	1	1	59	3	0	0	0	65
Boucle du Mouhoun	Boromo	0	0	1	1	30	0	0	0	0	32
	Dédougou	0	1	0	2	22	0	0	1	2	28
	Nouna	0	0	1	1	22	0	0	0	1	25
	Solenzo	0	0	1	0	22	0	0	0	0	23
	Toma	0	0	1	0	17	0	0	0	0	18
	Tougan	0	0	1	2	22	0	0	0	1	26
Total région	0	1	5	6	135	0	0	1	4	152	
Centre-est	Koupela	0	0	1	2	24	1	0	0	0	28
	Ouargaye	0	0	1	0	23	0	0	0	0	24
	Tenkodog	0	1	0	2	36	0	0	0	0	39
	Zabré	0	0	1	0	11	0	0	0	0	12
Total région	0	1	3	4	94	1	0	0	0	103	
Centre-nord	Barsalogho	0	0	1	0	11	0	0	0	0	12
	Boulsa	0	0	1	1	22	2	0	0	0	26
	Kaya	0	1	0	0	35	0	0	2	1	39
	Kongoussi	0	0	1	2	21	0	0	0	0	24
Total région	0	1	3	3	89	2	0	2	1	101	
Centre-sud	Kombissiri	0	0	1	1	17	1	0	0	0	20
	Manga	0	0	1	0	27	1	0	0	1	30
	Po	0	0	1	0	18	0	0	1	0	20
	Saponé	0	0	1	0	13	1	0	0	0	15
Total région	0	0	4	1	75	3	0	1	1	85	
Centre	Kossodo	1	0	1	1	4	6	0	2	1	16
	Paul VI	0	0	1	0	12	0	0	0	0	13
	Pissy	0	0	1	4	23	5	2	1	0	36
	Sect 30	1	0	2	3	22	5	0	2	0	35
Total région	2	0	5	8	61	16	2	5	1	100	
Centre Ouest	Koudougou	0	1	0	2	36	2	3	0	0	45
	Léo/To	0	0	1	0	22	1	0	0	2	26
	Nanoro	0	0	1	0	12	1	0	0	0	14
	Réo	0	0	0	1	26	5	0	0	0	32
	Sapouy	0	0	1	0	10	0	0	0	0	11
Total région	0	1	3	3	106	9	3	0	0	128	
Est	Bogandé	0	0	1	0	26	0	0	0	0	27
	Diapaga	0	0	1	0	21	0	0	0	0	22
	Fada	0	1	0	2	21	2	1	1	0	28
	Pama	0	0	1	0	7	0	0	0	0	8
	Gayéri	0	0	0	0	6	0	0	0	0	6
Total région	0	1	3	2	81	2	1	1	0	91	

SITUATION DES FORMATIONS SANITAIRES EN 2004 (suite)

Region sanitaire	District	CHU	CHR	CMA	CM	CSPS	Dispen saires	Maternités	Infirmeries	Autres	Total
Hauts bassins	Dandé	0	0	1	0	22	0	0	0	0	23
	Houndé	0	0	1	0	25	0	0	0	0	26
	Orodara	0	0	1	2	36	0	0	0	0	39
	Secteur 15	0	0	0	1	25	6	0	8	2	42
	Secteur 22	1	0	0	1	18	2	0	6	2	30
Total région	1	0	3	4	126	8	0	14	4	160	
Nord	Ouahigouya	0	1	0	2	33	8	8	0	0	52
	Séguénéga	0	0	1	0	14	2	0	0	0	17
	Titao	0	0	1	0	17	0	1	0	0	18
	Yako	0	0	1	1	41	1	1	0	0	45
	Gourcy	0	0	0	1	14	3	0	0	0	18
Total région	0	1	3	4	119	14	10	0	0	150	
Plateau central	Boussé	0	0	0	1	16	0	0	0	0	17
	Ziniaré	0	0	1	0	38	1	0	3	0	43
	Zorgho	0	0	1	0	31	1	1	0	0	34
Total région	0	0	2	1	81	2	1	1	0	91	
Sahel	Djibo	0	0	1	1	20	3	0	0	0	25
	Dori	0	1	0	0	15	1	0	1	1	19
	Gorom	0	0	1	1	14	0	0	0	0	16
	Sebba	0	0	1	0	10	0	0	0	0	11
Total région	0	1	3	2	59	4	0	1	1	71	
Sud ouest	Batié	0	0	1	0	8	0	0	0	0	9
	Dano	0	0	1	1	17	3	0	0	0	22
	Diébougou	0	0	1	0	11	0	0	0	0	12
	Gaoua	0	1	0	2	23	0	0	2	0	28
Total région	0	1	3	3	59	3	0	2	0	71	
Total national	3	9	41	42	1148	67	16	30	15	1371	

Source : Rapport DGIEM 2004

RAYON MOYEN D'ACTION THEORIQUE DES CSPS EN 2004

REGIONS	District	Superficie (Km²)	Nombre de CSPS*	Rayon d'action moyen théorique (Km)
Cascades	Banfora	15 871	39	11,38
	SINDOU	3 118	23	6,57
	Total région	18 989	62	9,88
Boucle du Mouhoun	Boromo	4 600	30	6,99
	Dédougou	5 700	22	9,08
	Nouna	7 464	22	10,39
	Solenzo	5 400	22	8,84
	Toma	3 200	17	7,74
	Tougan	5 658	22	9,05
	Total région	32 022	135	8,69
Centre Est	Koupela	2 780	25	5,95
	Ouargaye	5 656	23	8,85
	Tenkodog	5 232	36	6,80
	Zabré	1 700	11	7,02
	Total région	15 368	95	7,18
Centre-nord	Barsalogho	3 690	11	10,34
	Boulsa	7 555	24	10,01
	Kaya	4 017	35	6,05
	Kongoussi	4 017	21	7,81
	Total région	19 279	91	8,21
Centre-sud	Kombissiri	2 435	18	6,56
	Manga	3 543	28	6,35
	Po	3 843	18	8,25
	Saponé	1 700	14	6,22
	Total région	11 521	78	6,86
Centre	Kossodo	137	10	2,09
	Paul VI	546	12	3,81
	Pissy	190	30	1,42
	Sect 30	1 534	27	4,25
	Total région	2 407	79	3,12
Centre Ouest	Koudougou/Nanoro	4138	54	4,94
	Léo/To	7186	23	9,98
	Réo	5165	31	7,28
	Sapouy	5277	10	12,96
	Total région	21 766	118	7,66
Est	Bogandé	8410	26	10,15
	Diapaga	14 780	21	14,97
	Fada	11 200	24	12,19
	Pama	7600	7	18,59
	Gayéri	5048	6	16,37
	Total région	47038	84	13,35
Hauts bassins	Dandé	3 528	22	7,15
	Houndé	4 706	25	7,74
	Orodara	8 307	36	8,57
	Secteur 15	4 850	31	7,06
	Secteur 22	586	20	3,05
	Total région	21 977	134	7,23

RAYON MOYEN D'ACTION THEORIQUE DES CSPS EN 2004 (Suite)

REGIONS	District	Superficie (Km²)	Nombre de CSPS*	Rayon d'ac-tion moyen théorique (Km)
Nord	Ouahigouya	5343	49	5,89
	Séguénéga	1856	16	6,08
	Titaou	4006,4	18	8,42
	Yako	4078	43	5,50
	Gourcy	2017	17	6,15
	Total région	17300,4	143	6,21
Plateau central	Boussé	1 592	16	5,63
	Ziniaré	2 774	39	4,76
	Zorgho	4 087	33	6,28
	Total région	8 453	88	5,53
Sahel	Djibo	12 273	23	13,04
	Dori	6 920	16	11,74
	Gorom	10 000	14	15,08
	Sebba	6 500	10	14,39
	Total région	35 693	63	13,43
Sud ouest	Batié	3 416	8	11,66
	Dano	4 554	20	8,52
	Diébougou	3 562	11	10,16
	Gaoua	6 045	23	9,15
	Total région	17 577	62	9,50
	Total national	269 390,40	1232	8,34

* Y compris dispensaires et maternités isolés

Au fil des ans, on enregistre une diminution du rayon moyen d'action des formations sanitaires de premier niveau, du fait de la construction de nouvelles infrastructures. Ainsi la moyenne nationale est passée de 8,68 km en 2003 à 8,34 en 2004.

COUVERTURE THEORIQUE EN CM/CMA ET EN CSPS EN 2004

REGIONS	District	Population en 2004	Nombre CM/CMA	Ratio Hbts/CM/CMA	Nombre de CSPS	Ratio hbts/CSPS
Cascades	Banfora	301519	1	301519	37	8149
	SINDOU	103777	1	103777	22	4717
	Total région	405297	2	202649	59	6869
Boucle du Mouhoun	Boromo	197347	2	98674	30	6578
	Dédougou	294497	2	147249	22	13386
	Nouna	293859	2	146930	22	13357
	Solenzo	260685	1	260685	22	11849
	Toma	152559	1	152559	17	8974
	Tougan	221005	3	73668	22	10046
Total région	1419952	11	129087	135	10518	
Centre-est	Koupela	295821	3	98607	24	12326
	Tenkodog	400725	2	200363	36	11131
	Ouargaye	225492	1	225492	23	9804
	Zabré	118004	1	118004	11	10728
Total région	1040042	7	61179	94	11064	
Centre-nord	Barsalogo	125656	1	125656	11	11423
	Boulsa	301271	2	150636	22	13694
	Kaya	423994	0	-	35	12114
	Kongoussi	256149	3	85383	21	12198
Total région	1107071	6	184512	89	12439	
Centre-sud	Kombissiri	239734	2	119867	17	14102
	Manga	233887	1	233887	27	8662
	Po	131313	1	131313	18	7295
	Saponé	242730	1	242730	13	18672
Total région	847664	5	169533	75	11302	
Centre	Kossodo	185380	2	92690	4	46345
	Paul VI	111823	1	111823	12	9319
	Pissy	541621	5	108324	23	23549
	Sect 30	317275	5	63455	22	14422
Total région	1156099	13	88931	61	18952	
Centre Ouest	Koudougou	361994	2	180997	36	10055
	Léo/To	183657	1	183657	22	8348
	Nanoro	122235	1	122235	12	10186
	Réo	276097	1	276097	26	10619
	Sapouy	151081	1	151081	10	15108
Total région	1095063	6	182511	106	10331	
Est	Bogandé	380685	1	380685	26	14642
	Diapaga	316277	1	316277	21	15061
	Fada	265803	2	132902	21	12657
	Pama	60001	1	60001	7	8572
	Gayéri	57643	0	-	6	9607
Total région	1080408	5	216082	81	13338	

COUVERTURE THEORIQUE EN CM/CMA ET EN CSPS EN 2004 (SUITE)

REGIONS	District	Population en 2004	Nombre de CM/CMA	Ratio Hbts/CM/CMA	Nombre de CSPS	Ratio hbts/CSPS
Hauts bassins	Dandé	223287	1	223287	22	10149
	Houndé	210172	1	210172	25	8407
	Orodara	253269	3	84423	36	7035
	Secteur 15	329339	1	329339	25	13174
	Secteur 22	360958	1	360958	18	20053
	Total région	1377026	7	196718	126	10929
Nord	Ouahigouya	374615	2	187308	33	11352
	Séguénéga	157387	1	157387	14	11242
	Titao	142372	1	142372	17	8375
	Yako	319911	2	159956	41	7803
	Gourcy	141706	1	141706	14	10122
	Total région	1135991	7	162284	119	9546
Plateau central	Boussé	129540	1	129540	16	8096
	Ziniaré	240690	1	240690	38	6334
	Zorgho	313278	1	313278	31	10106
	Total région	683507	3	227836	85	8041
Sahel	Djibo	316038	2	158019	20	15802
	Dori	248768	0		15	16585
	Gorom	135461	2	67731	14	9676
	Sebba	155567	1	155567	10	15557
	Total région	855835	5	171167	59	14506
Sud ouest	Balié	57902	1	57902	8	7238
	Dano	175697	2	87849	17	10335
	Diébougou	86039	1	86039	11	7822
	Gaoua	198977	2	99489	23	8651
	Total région	518614	6	86436	59	8790
	Total national	12 722 570	83	153284	1148	11082

La norme nationale est de 1 CSPS pour 10 000 habitants. A l'image du rayon moyen d'action, cet indice de la couverture sanitaire passive s'est amélioré en passant de 1 CSPS pour 11 536 habitants en 2002, à 1 CSPS pour 11 082 habitants en 2004.

Cependant, certaines régions (Sahel, Centre et Est) enregistrent des ratio de couverture nettement supérieurs à la moyenne nationale. Cette situation s'explique certes par l'insuffisance des infrastructures, mais également par l'importance de la population pour la région du Centre.

Situation du personnel technique du Ministère de la Santé en 2001

Emploi	Structure			Total
	Administration Gestion	Formation Recherche	Structures de soins	
Médecin spécialiste	50	06	134	190
Médecin généraliste	20	02	170	202
Chirurgien dentiste	02	00	33	35
Pharmacien	17	02	32	51
Biologiste	00	03	06	09
Biochimiste	00	01	03	04
Nutritionniste médical	00	05	00	05
Physiothérapeute	00	00	02	02
Kinésithérapeute	00	04	08	12
Conseiller de santé	05	09	00	14
Assistant de santé	02	01	00	03
Infirmier Général	00	00	02	02
Attaché de santé	29	65	516	610
Infirmier breveté spécialiste	03	00	06	09
Technicien et technicien sup de santé	00	00	29	29
Technicien et technicien sup de labo	06	07	196	209
Technicien sup de Radio et MEER	00	01	75	76
Technicien orthoprothésiste	00	11	00	11
Ingénieur du Génie sanitaire	05	00	00	05
Technicien sup du génie sanitaire	02	00	00	02
Technicien et techn sup d'Assainisst	14	01	17	32
Assistant biomédical.	00	02	02	04
Technicien de prothèse dentaire	00	00	04	04
Puéricultrice	00	02	01	03
Technicien sup en Epidémiologie	02	00	00	02
Enquêteur (trice)	01	11	00	12
IDE	38	25	1635	1698
SFE	09	06	360	375
ME	01	03	97	101
PEP	07	01	75	83
IB	21	05	1440	1466
Infirmier*	00	00	15	15
AIS	19	01	857	877
AA	02	00	1030	1032
Matrône	00	00	93	93

Source: DRH/Recensement général du personnel de santé 2001

Situation du personnel d'administration, de gestion et de maintenance du Ministère de la Santé en 2001

Emploi	Structure			Total
	Administration Gestion	Formation Recherche	Structures de soins	
Administrateur Civil	07	00	01	08
Administrateur des Hôpitaux	06	02	18	26
Administrateur des Services Financiers	02	00	05	07
Inspecteur du trésor	00	01	02	03
Economiste	03	00	02	05
Conseiller des affaires économiques	00	00	01	01
Gestionnaire des Hôpitaux	24	04	51	79
Gestionnaire des Ressources Humaines	04	-	-	04
Secrétaire de direction	03	02	03	08
Comptable	03	02	08	13
Aide comptable	10	05	16	31
Adjoint Administratif	07	00	05	12
Adjoint des Cadres Hospitaliers	33	03	48	84
Adjoint de Secrétariat	06	01	03	10
Adjoint des Services Financiers	06	00	03	09
Adjoint de comptabilité	04	00	03	07
Agent administratif	00	00	01	01
Agent des services financiers	02	00	03	05
Attaché ou Conseiller des Affaires soc	00	01	04	05
Adjoint/Educateur social	01	02	05	08
Psychologue	01	00	07	08
Sociologue	00	02	01	03
Socio-anthropologue	00	01	00	01
Démographe	00	01	00	01
Géographe	00	02	00	02
Biométéorologue	00	01	00	01
Informaticien	02	01	04	07
Statisticien sanitaire	02	00	00	02
Adjoint de statistique	02	00	00	02
Documentaliste	02	02	01	05
Ingénieur biomédical	03	00	01	04
Technicien et tech sup biomédical	09	00	03	12
Architecte	01	00	00	01
Electricien bâtiment	01	00	05	06
Plombier	00	00	05	05
Electro-mécanicien	00	00	04	04
Electronicien	00	00	03	03
Mécanicien auto	30	03	02	35
Electricien auto	01	00	02	03
Soudeur	03	00	01	04
Tôlier	01	00	00	01
Peintre	01	00	00	01
Autres ouvriers spécialisés	00	00	03	03

Situation du personnel de soutien à l'administration et aux services techniques du Ministère de la Santé en 2001

Emploi	Structure			Total
	Administration Gestion	Formation Recherche	Structures de soins	
Secrétaire médical	00	00	02	02
Secrétaire / Secrétaire dactylographe	32	14	65	111
Opérateur (trice) de saisie	00	08	05	13
Gestionnaire de données	00	03	00	03
Technicien d'analyse des données	00	01	00	01
Agent de Bureau	28	09	35	72
Agent de liaison	21	09	13	43
Agent de vente	00	00	-	-
Standardiste	00	00	14	14
Fille de salle	24	20	316	360
Garçon de salle	08	05	132	145
Chauffeur	57	17	132	206
Magasinier	04	00	03	07
Manœuvre	16	05	152	173
Brancardier	00	00	-	-
Gardien	13	18	51	82
Blanchisseur	01	00	41	42
Cuisinier (ère)	02	00	50	52
Menuisier	01	00	01	02
Tailleur	00	00	02	02

Autres types de personnel dans les structures d'administration et de gestion

Emploi	Effectif
Attaché des services de santé	01
Professeur d'EPS	01
Animatrice	01
Agent de maîtrise des TP	01
Auxiliaire de Laboratoire	02
Agent prospecteur	02
Captureur	04
Chauffeur-captureur	02
Opérateur radio	01

SITUATION DU PERSONNEL DANS LES STRUCTURES DE SOINS PAR REGION EN 2004

Région	District	Médecin	Attaché de santé	IDE	IB	Pre Pharm	SFE-ME	ACH Gestion.	Technicien de santé			AIS	AA/MA	Chirurgien dentiste	
									Labo	Radio	assahnis				
cascades	Banfara	2	-	38	44	1	4	-	2	-	-	52	57	-	
	Sindou	2	-	27	15	2	3	-	1	-	-	27	25	-	
	CHR BANFORA	6	32	22	23	2	9	2	9	4	1	3	9	2	
	Total région	10	32	87	82	5	16	2	12	4	1	82	91	2	
hauts bassins	Diané	2	4	23	14	1	6	1	1	-	-	18	15	-	
	Houndé	2	8	25	23	1	4	-	2	-	-	12	17	1	
	Orodara	2	7	29	30	2	5	1	3	-	-	28	18	-	
	Secteur 15	2	6	39	39	2	13	-	2	-	-	33	69	1	
	Secteur 22	2	3	33	41	1	15	-	1	-	-	29	64	-	
	CHN SOURO SANOU	49	96	88	92	7	19	5	19	11	2	1	6	4	
	Total région	59	124	237	239	14	62	7	28	11	2	4	121	189	6
boucle du mouhoun	Boromo	2	7	29	24	1	6	1	3	-	-	25	38	1	
	Dédougou	1	3	23	40	1	3	-	1	-	-	24	34	-	
	Nouna	3	12	31	31	1	4	1	4	2	-	23	24	-	
	Solenzo	2	4	32	20	-	3	1	3	-	-	19	16	-	
	Toma	1	-	20	29	-	1	2	2	-	-	15	19	-	
	Tougan	5	3	31	34	1	4	-	2	-	-	27	26	-	
	Total région	17	53	189	205	6	28	5	21	6	1	2	134	162	2
Sahel	Djibo	2	1	26	10	2	3	1	-	2	-	20	22	-	
	Dori	2	-	26	17	1	1	1	-	-	-	15	22	-	
	Gorom	2	3	28	17	1	4	1	1	-	-	17	16	-	
	Sebba	2	2	21	13	1	2	2	1	1	-	17	13	-	
	CHR DORI	3	16	24	11	1	8	3	4	3	-	-	4	-	
	Total région	11	22	125	68	6	18	8	6	6	0	2	69	77	0
	Bogandé	2	4	34	17	1	2	2	2	1	-	-	17	31	-
Est	Diapaga	2	4	26	23	1	5	-	3	1	-	15	23	-	
	Fada	1	-	24	30	-	4	-	-	-	-	20	25	-	
	Pama	1	3	13	6	1	3	-	2	-	-	9	11	-	
	Gayéri	1	-	6	2	1	1	-	-	-	-	6	4	-	
	CHR FADA	4	25	21	21	2	7	1	7	4	1	-	8	1	
	Total région	11	36	124	99	6	22	1	14	6	1	0	67	102	1
	Batié	1	1	18	12	1	2	-	2	-	-	-	24	-	-
Sud Ouest	Dano	2	-	29	26	-	4	-	-	-	-	28	19	-	
	Diébougou	2	6	18	11	1	3	1	2	-	-	13	15	-	
	Gacoua	1	1	37	33	3	2	-	2	-	-	28	41	-	
	CHR GAOUA	6	23	36	21	3	11	2	5	4	-	-	-	1	
	Total région	12	31	138	103	8	22	3	11	4	-	3	93	75	1

SITUATION DU PERSONNEL DANS LES STRUCTURES DE SOINS PAR REGION EN 2004 (suite)

Région	District	Médecin	Attaché de santé	IDE	IB	Pre Pharm	SFE-ME	ACH	Techniciens de				AIS	AA/MA	Chirurgien dentiste
									Labo	Radio	santé	assainis			
centre Nord	Barsalongo	2	4	23	10	2	4	-	2	-	-	17	14	-	
	Boulisa	2	3	29	24	2	6	-	3	-	-	19	27	-	
	Kaya	1	4	34	28	2	6	1	-	-	-	32	43	-	
	Kongoussi	1	4	35	23	2	3	1	2	-	1	21	21	-	
Centre Ouest	CHR KAYA	3	24	19	17	1	10	4	9	4	-	2	10	1	
	Total région	9	39	140	102	9	29	6	16	4	0	91	115	1	
	Koudougou	2	-	42	62	1	8	1	2	-	-	56	107	-	
	Léoville	3	9	24	26	2	3	1	2	2	-	25	20	-	
Centre	Nanoro	2	-	28	17	1	2	1	3	-	-	12	21	-	
	Réo	1	1	24	35	2	3	-	2	-	-	25	34	-	
	Sapouy	1	-	14	11	1	3	-	1	-	-	11	9	-	
	CHR KOUDOUGOU	8	40	21	25	3	12	4	15	6	-	-	-	1	
Centre Sud	Total région	17	50	153	176	10	31	7	25	8	0	129	191	1	
	Secteur 30	11	33	76	52	3	76	2	6	2	-	56	132	3	
	Kossodo	5	21	21	27	2	14	-	4	-	-	1	16	70	
	Paul VI	9	8	24	26	-	19	-	-	-	-	16	58	-	
Plateau central	Plissy	9	39	64	75	2	70	-	12	-	-	41	108	3	
	CHN YALGADO	115	146	142	86	7	31	-	30	17	-	-	8	5	
	HOPITAL PEDIATRIQUE	22	25	33	23	4	-	2	16	7	1	-	-	-	
	Total région	171	272	360	289	18	210	4	68	26	26	1	129	376	12
Nord	Kombis siri	2	2	22	12	2	2	-	3	-	-	22	27	-	
	Pô	2	6	17	17	1	3	1	2	1	-	12	11	1	
	Saponé	2	2	20	15	2	1	-	2	-	-	18	16	-	
	Manga	1	3	22	23	2	2	-	2	-	-	15	16	-	
Plateau central	Total région	7	13	81	67	7	8	1	9	1	0	67	70	1	
	Ziniaré	3	7	16	28	2	7	-	2	-	-	17	40	1	
	Zorgho	2	4	28	22	2	4	-	2	-	-	22	14	-	
	Boussé	1	1	15	15	1	4	1	4	-	-	17	17	-	
Centre Est	Total région	6	12	59	65	5	15	1	8	0	0	56	71	1	
	Ouhigouya	1	1	44	43	1	6	1	3	-	-	35	58	-	
	Séguénéga	2	3	17	13	1	2	1	2	-	-	14	12	-	
	Titao	2	3	19	15	1	2	1	-	-	-	14	12	-	
Centre Est	Yako	2	7	19	26	1	5	-	4	-	-	24	21	-	
	Gourcy	1	1	24	18	1	1	1	-	-	-	15	28	-	
	CHR OUAHIGOUYA	8	26	38	21	1	10	-	10	4	-	2	8	1	
	Total région	16	41	161	136	6	26	4	19	4	0	104	139	1	
Centre Est	Koupéla	3	9	30	36	1	6	1	5	-	-	26	46	-	
	Ouragaye	2	3	20	11	1	2	-	1	-	-	18	23	-	
	Tenkodogo	2	1	28	29	1	4	1	1	-	-	-	-	-	
	Zabré	2	2	13	6	1	2	1	1	1	-	12	12	-	
Total national	CHR TENKODOGO	8	22	29	22	1	3	1	7	3	2	4	7	1	
	Total région	17	37	120	104	5	17	4	15	4	2	60	88	1	
	Total national	359	753	1984	1735	105	504	53	252	84	8	1202	1746	30	

SITUATION DU PERSONNEL DANS LES STRUCTURES DE SOINS PAR REGION EN 2004 (suite)

	District	GIF salle	Manoeuvre	Optable	Aide comptable	Secrétaire	Chauffeur	Blanchisseur	Gardien	Pharmacien	Administ	Gestionnaire des hopitaux	Autres
cascades	Banfora	6	9	-	-	2	10	-	2	-	-	-	2
	Sindou	5	5	1	-	-	5	-	-	-	-	-	13
	CHR BANFORA	11	10	1	-	1	5	-	-	1	3	2	26
	Total région	22	24	2	0	3	20	0	2	1	3	2	41
hauts bassins	Dandé	4	-	-	-	1	2	-	-	-	-	1	-
	Houndé	-	4	1	-	1	6	-	11	-	-	1	28
	Grodara	5	-	-	-	-	3	-	-	-	-	-	-
	Secteur 15	4	3	-	-	-	1	-	-	-	-	1	48
	Secteur 22	6	25	-	-	2	5	-	19	-	-	1	48
	CHR SOURO SANOU	36	2	2	3	11	8	1	-	3	2	1	81
	Total région	51	30	2	3	13	17	1	19	3	2	4	177
boucle du mouhoun	Boromo	7	-	-	-	-	6	-	-	-	-	1	94
	Diedougou	4	-	-	-	1	3	-	-	-	-	1	39
	Nouna	3	5	-	-	-	-	1	-	-	-	1	23
	Solenzo	4	1	-	-	-	1	-	-	-	-	1	-
	Toma	3	1	-	-	1	3	-	-	-	-	-	-
	Tougan	7	5	-	-	1	2	1	-	-	-	2	1
	CHR DEDOUGOU	12	1	-	-	2	3	1	-	2	4	1	15
	Total région	40	13	0	0	5	18	3	0	2	4	7	172
Sahel	Dori	4	1	-	-	1	2	-	-	1	-	-	-
	Gorom	8	12	-	-	-	2	2	-	-	-	1	2
	Sebba	3	1	-	-	-	-	-	-	-	-	-	-
	CHR DORI	7	1	1	-	1	3	1	-	1	3	1	16
	Total région	22	15	1	0	2	7	3	0	2	3	2	18
Est	Bogandé	4	13	-	-	-	4	-	10	-	-	1	27
	Diapaga	3	19	-	-	-	7	1	4	-	-	1	21
	Fada	-	-	-	-	-	-	-	-	-	-	-	-
	Pama	2	-	-	-	-	2	-	-	1	-	-	-
	Gayéri	-	-	-	-	-	1	-	1	-	-	1	-
	CHR FADA	9	8	-	2	2	4	-	2	1	2	-	19
	Total région	18	40	0	2	2	18	1	17	2	2	4	67
Sud Ouest	Batié	-	-	-	-	-	-	-	-	-	-	1	7
	Dano	-	-	-	-	-	-	-	-	-	-	-	11
	Diébougou	8	4	-	-	-	3	-	2	-	-	1	15
	Gacoua	6	28	-	-	1	5	-	-	-	-	3	34
	CHR GAOUJA	9	8	-	-	2	5	1	2	1	2	2	19
		Total région	23	40	0	0	3	13	1	4	1	2	6
centre Nord	Barsalogho	2	-	-	-	-	1	-	-	-	-	1	-
	Boulisa	-	-	-	-	-	4	-	-	-	-	2	3
	Kaya	2	1	-	-	2	1	-	1	-	-	-	2
	Kongoussi	4	6	-	-	1	2	1	-	-	-	1	1
	CHR KAYA	10	8	1	-	2	4	2	1	2	3	1	13
		Total région	18	15	1	0	5	12	3	2	2	3	6

SITUATION DU PERSONNEL DANS LES STRUCTURES DE SOINS PAR REGION EN 2004 (suite)

District	G/F salle	Manœuvre	Cptable	Aide comptable	Secrétaire	Chauffeur	Blanchisseur	Gardien	Pharmacien	Administ	Gestiomnaire des hopitaux	Autres	
Centre Ouest	Koudougou	7	-	-	-	1	-	3	1	-	1	-	
	Leoflo	4	-	-	1	2	1	-	-	-	-	2	
	Nanoro	3	7	-	-	2	-	-	-	-	-	3	
	Réo	6	5	-	-	4	-	-	-	-	2	3	
	Sapouy	1	3	-	-	2	-	6	-	-	1	11	
CHR KOUDOUGOU		17	1	-	1	5	1	3	3	5	2	18	
	Total région	38	26	0	2	16	2	12	4	5	6	37	
Centre	Secteur 30	36	4	-	2	5	-	7	-	-	2	9	
	Kossodo	15	-	-	-	2	-	4	-	-	3	1	
	Paul VI	15	1	-	-	-	-	-	-	-	-	-	
	Plissy	-	-	-	-	-	-	-	-	-	-	-	
	CHIN YALGADO	32	24	1	1	2	-	-	12	7	2	314	
	HOPITAL PEDIATRIQUE	25	6	1	1	6	3	-	2	4	3	28	
	Total région	123	35	2	2	10	10	1	11	14	11	10	352
	Kombissiri	3	3	1	-	1	3	1	-	-	-	1	3
	Po	2	3	-	-	-	3	2	-	-	-	1	5
	Saponé	5	15	-	-	-	-	-	11	-	-	1	17
Centre Sud	Manga	2	-	-	-	-	-	-	-	-	-	-	
	Total région	12	21	1	0	6	3	11	0	0	3	25	
Plateau central	Ziniaré	5	6	-	-	4	-	1	-	-	1	1	
	Zorgho	7	-	-	1	3	-	2	-	-	2	2	
	Boussé	3	1	-	-	2	-	1	-	-	1	33	
	Total région	15	7	0	0	9	0	4	0	0	4	36	
	Dilbo	3	7	-	-	2	5	2	-	-	1	4	
Nord	Ouahigouya	4	7	-	-	-	-	-	1	-	1	-	
	Seguenéga	4	1	-	-	3	-	1	-	-	2	4	
	Tièto	1	1	-	-	-	-	-	-	-	1	1	
	Yako	5	8	-	-	3	2	-	-	-	1	1	
	Gourcy	4	2	-	-	2	-	-	-	-	1	-	
	CHR OUAHIGOUYA	13	7	4	1	3	-	-	2	3	-	20	
	Total région	34	33	4	1	5	16	4	1	3	7	30	
	Koupéla	3	3	-	-	1	3	1	-	-	1	1	
	Ouragaye	6	3	-	-	1	3	-	-	-	1	6	
	Centre Est	Tenkodogo	4	15	-	-	6	-	33	-	-	1	61
Zabré		6	-	-	-	-	-	1	-	-	-	-	
CHR TENKODOGO		20	2	-	-	4	3	1	-	3	3	12	
Total région		39	23	0	0	16	4	34	1	3	6	80	
TOTAL NATIONAL	455	322	13	8	56	178	26	117	35	39	67	1122	

G/F salle : garçon, fille de salle.

SITUATION DES CSPS REpondant AUX NORMES MINIMALES EN PERSONNEL EN 2004

Régions	Province	District	Nombre de CSPS	Nombre de CSPS remplissant les normes	% CSPS remplissant les normes
Boucle du Mouhoun	LES BALE	Boromo	30	19	63,33%
	MOUHOUN	Dedougou	22	17	77,27%
	KOSSI	Nouna	22	17	77,27%
	BANWA	Solenzo	22	14	63,64%
	SOUROU	Toma	17	16	94,12%
	NAYALA	Tougan	22	18	81,82%
Total Région			135	101	74,81%
CASCADES	COMOE	Banfora	37	22	59,46%
	LERABA	Sindou	22	16	72,73%
Total Région			59	38	64,41%
Centre	KADIOGO	Kossodo	4	4	100,00%
	KADIOGO	Paul VI	12	8	66,67%
	KADIOGO	Pissy	23	15	65,22%
	KADIOGO	Sect30 Ouaga	22	20	90,91%
Total Région			61	47	77,05%
Centre-Est	KOURITENGA	Koupela	24	20	83,33%
	KOULPEOLGO	Ouargaye	23	15	65,22%
	BOULGOU	Tenkodogo	36	22	61,11%
	BOULGOU	Zabré	11	7	63,64%
Total Région			94	64	68,09%
Centre-Nord	SANMATENGA	Barsalogho	11	11	100,00%
	NAMENTENGA	Boulsa	22	17	77,27%
	SANMATENGA	Kaya	35	24	68,57%
	BAM	Kongoussi	21	9	42,86%
Total Région			89	61	68,54%
Centre-Ouest	BOULKIEMDE	Koudougou	36	18	50,00%
	SISSILI	Léo	22	12	54,55%
	BOULKIEMDE	Nanoro	12	9	75,00%
	SANGUIE	Réo	26	20	76,92%
	ZIRO	Sapouy	10	7	70,00%
Total Région			106	66	62,26%
Centre-Sud	BAZEGA	Kombissiri	17	11	64,71%
	ZOUNDWEOGO	Manga	27	6	22,22%
	NAHOURI	Pô	18	4	22,22%
	BAZEGA	Saponé	13	9	69,23%
Total Région			75	30	40,00%
Est	GNAGNA	Bogandé	26	16	61,54%
	TAPOA	Diapaga	21	19	90,48%
	GOURMA	Fada	21	16	76,19%
	KOMPIENGA	Pama	7	6	85,71%
	KOMONDJARI	Gayéri	6	5	83,33%
Total Région			81	62	76,54%

SITUATION DES CSPS REpondant AUX NORMES MINIMALES EN PERSONNEL EN 2004 (suite)

Régions	Province	District	Nombre de CSPS	Nombre de CSPS remplissant les normes	% CSPS remplissant les normes
Hauts-Bassins	HOUET	Dandé	22	15	68,18%
		TUY	Houndé	25	15
	KENEDOUGOU	Orodara	36	15	41,67%
		Secteur 15	25	25	100,00%
	HOUET	Secteur 22	18	18	100,00%
Total Région			126	88	69,84%
Nord	YATENGA	Ouahigouya	33	12	36,36%
		Séguénéga	14	13	92,86%
	LOROUM	Titao	17	11	64,71%
	PASSORE	Yako	41	11	26,83%
	ZONDOMA	Gourcy	14	14	100,00%
Total Région			119	61	51,26%
Plateau Central	KOURWEOGO	Boussé	16	10	62,50%
		GANZOURGOU	Zorgho	31	3
	OUBRITENGA	Ziniaré	38	10	26,32%
Total Région			85	23	27,06%
Sahel	SENO	Dori	15	15	100,00%
		oudalan	Gorom	14	13
	YAGHA	Sebba	10	10	100,00%
	Soum	Djibo	20	14	70,00%
Total Région			59	52	88,14%
Sud-Ouest	NOUMBIEL	Batié	8	8	100,00%
		IOBA	Dano	17	13
	BOUGOURIBA	Diébougou	11	9	81,82%
	PONI	Gaoua	23	11	47,83%
Total Région			59	41	69,49%
Total Pays			1148	734	63,94%

Au niveau national, 63,94% des CSPS sont dotés du personnel minimal requis émergeant au budget de l'état (trois agents au moins). Mais lorsque l'on considère la contribution des collectivités locales, des ONG et des associations en personnel, on atteint une proportion de près de 75,8%. Certains districts enregistrent des taux de satisfaction en personnel nettement inférieurs à 50% (Manga, Po, Zorgho, Ziniaré, Yako). Cette faible disponibilité en personnel dans les structures de premier contact hypothèque la continuité, la permanence et la complétude de l'offre du paquet minimum de soins. Cette situation s'explique sûrement par une pénurie du personnel, mais également par un mauvais déploiement à l'intérieur des districts et des régions.

2

ACTIVITES DES DISTRICTS

ACTIVITES DE SANTE MATERNELLE

- **Consultation prénatale**
- **Grossesses à risque**
- **Planification familiale**
- **Accouchements**
- **Consultation postnatale**
- **Avortement**
- **Durée de séjour**
- **Mortalité maternelle**

COUVERTURE PRENATALE PAR DISTRICT SANITAIRE EN 2004

Cascades	District	Grossesses attendues	Femmes inscrites en CPN1	Femmes inscrites en CPN2	Femmes inscrites en CPN2 et +	Couverture prénatale en CPN1	Couverture prénatale en CPN2	Couverture prénatale en CPN2 et +
		Banfora	15 076	14166	11736	13108	93,96	77,85
	SINDOU	4 670	6050	5754	5754	129,55	123,21	123,21
	Total régional	19746	20216	17490	18862	102,38	88,58	95,52
Boucle du Mouhoun	Boromo	9 867	9492	10813	10813	96,20	109,58	109,59
	Dédougou	14 725	12077	10936	10936	82,02	74,27	74,27
	Nouna	14 693	7805	6691	6691	53,12	45,54	45,54
	Solenzo	13 034	14013	8155	13779	107,51	62,57	105,72
	Toma	7 628	6429	6153	6153	84,28	80,66	80,66
	Tougan	11 050	14170	7869	13625	128,23	71,21	123,30
	Total régional	70998	63986	50617	61997	90,12	71,29	87,32
Centre-est	Koupela	14 791	12950	18726	18726	87,55	126,60	126,60
	Ouargaye	11 275	11709	12298	12298	103,85	109,08	109,07
	Tenkodog	20 036	19306	18621	18621	96,36	92,94	92,94
	Zabré	5 900	5441	6162	6162	92,22	104,44	104,44
	Total régional	52002	49406	55807	55807	95,01	107,32	107,32
Centre-nord	Barsalogo	6 283	7854	5297	6162	125,01	84,31	98,07
	Boulsa	15 064	17351	9127	14310	115,19	60,59	94,99
	Kaya	21 200	14741	9716	7268	69,53	45,83	34,28
	Kongoussi	12 807	14229	8065	14310	111,10	62,97	111,74
	Total régional	55354	54175	32205	42050	97,87	58,18	75,97
Centre-sud	Kombissiri	11 987	9014	8442	8442	75,20	70,43	70,43
	Manga	11 694	11171	8679	14853	95,52	74,22	127,01
	Po	6 566	4851	3349	4432	73,88	51,01	67,50
	Saponé	12 137	3798	4635	5271	31,29	38,19	43,43
	Total régional	42383	28834	25105	32998	68,03	59,23	77,86
Centre	Kossodo	9 269	4595	6115	6115	49,57	65,97	65,97
	Paul VI	5 591	5882	5507	6167	105,20	98,49	110,30
	Pissy	27 081	1778	1281	2735	6,57	4,73	10,10
	Sect 30	15 864	22614	15503	20993	142,55	97,73	132,33
	Total régional	57805	34869	28406	36010	60,32	49,14	62,30
Centre Ouest	Koudougou	18 100	14973	12093	13952	82,73	66,81	77,08
	Léo	9 183	7478	5498	6714	81,43	59,87	73,11
	Nanoro	6 112	5964	4256	5341	97,58	69,64	87,39
	Réo	13 805	11641	8397	9132	84,33	60,83	66,15
	Sapouy	7 554	5660	4090	5706	74,93	54,14	75,54
	Total régional	54753	45716	34334	40845	83,49	62,71	74,60
Est	Bogandé	19 034	17061	12969	19808	89,63	68,14	104,07
	Diapaga	15 814	14468	11134	22522	91,49	70,41	142,42
	Fada	13 290	12358	7024	11069	92,99	52,85	83,29
	Pama	2 882	3253	2588	3752	112,87	89,79	130,19
	Gayeri	3 000	2039	776	1442	67,97	25,87	48,07
	Total régional	54020	49179	34491	58593	91,04	63,85	108,47

COUVERTURE PRENATALE PAR DISTRICT SANITAIRE EN 2004 (suite)

Région sanitaire	District	Grossesses attendues	Femmes inscrites en CPN1	Femmes inscrites en CPN2	Femmes inscrites en CPN2 et +	Couverture prénatale en CPN1	Couverture prénatale en CPN2	Couverture prénatale en CPN2 et +
Hauts bassins	Dandé	11 164	10454	7454	9375	93,64	66,77	83,98
	Houndé	10 509	11147	9018	11509	106,07	85,82	109,52
	Orodara	12 663	11856	9216	11664	93,62	72,78	92,11
	Secteur 15	16 467	14414	14039	15286	87,53	85,26	92,83
	Secteur 22	18 048	16036	11550	19912	88,85	64,00	110,33
	Total régional	68851	63907	51277	67746	92,82	74,47	98,40
Nord	Ouahigouya	18 731	11897	7273	10017	63,52	38,83	53,48
	Séguénéga	7 869	6964	4481	5669	88,50	56,94	72,04
	Titao	7 119	4889	3113	3960	68,68	43,73	55,63
	Yako	15 996	9810	7574	8663	61,33	47,35	54,16
	Gourcy	7 085	3009	1738	2138	42,47	24,53	30,18
	Total régional	56 800	36 569	24 179	30 447	64,38	42,57	53,60
Plateau central	Boussé	6 477	3381	3247	3247	52,20	50,13	50,13
	Ziniaré	12 034	7191	0	0	59,75	0,00	0,00
	Zorgho	15 664	9802	8620	11309	62,58	55,03	72,20
	Total régional	34 175	20 374	11 867	14 556	59,62	34,72	42,59
Sahel	Dori	15 802	11992	5642	7207	75,89	35,70	45,61
	Gorom	12 438	8557	1618	2434	68,79	13,01	19,57
	Sebba	6 773	5673	2238	3401	83,76	33,04	50,21
	Djibo	7 778	5523	737	1097	71,00	9,47	14,10
	Total régional	42 792	31 745	10 235	14 139	74,18	23,92	33,04
Sud ouest	Batié	2 895	2154	1614	1614	74,40	55,75	55,75
	Dano	8 785	8307	5823	8074	94,56	66,28	91,91
	Diébougou	4 302	3537	2828	2828	82,22	65,74	65,74
	Gaoua	9 949	7280	8110	8110	73,17	81,52	81,52
	Total régional	25 931	21 278	18 375	20 626	82,06	70,86	79,54
	Total national	635610	520254	394388	494676	81,85	62,05	77,83

Cette année, la couverture prénatale est présentée en fonction du nombre de CPN effectuées par les femmes. On note une déperdition entre la CPN1 (81,85%) et la CPN2 (62%).

PROPORTION DE FEMMES ENCEINTES VUES AU PREMIER TRIMESTRE DE GROSSESSE PAR DISTRICT SANITAIRE ET PAR REGION EN 2004

Région sanitaire	Province	District	Grossesses attendues	Femmes inscrites en CPN1	Femmes vues au premier trimestre	% des femmes vues au premier trimestre
Cascades	COMOE	Banfora	15 076	14166	2749	19,41
	LERABA	SINDOU	4 670	6050	1248	20,63
		Total régional	19746	20216	3997	19,77
Boucle du Mouhoun	LES BALE	Boromo	9 867	9492	1082	11,40
	MOUHOUN	Dédougou	14 725	12077	2130	17,64
	KOSSI	Nouna	14 693	7805	1737	22,25
	BANWA	Solenzo	13 034	14013	1440	10,28
	NAYALA	Toma	7 628	6429	590	9,18
	SOUROU	Tougan	11 050	14170	724	5,11
		Total régional	70998	63986	7703	12,04
Centre-est	KOURITENGA	Koupela	14 791	12950	1486	11,47
	KOULPEOLGO	Ouargaye	11 275	11709	1680	14,35
	BOULGOU	Tenkodog	20 036	19306	5625	29,14
	BOULGOU	Zabré	5 900	5441	1024	18,82
		Total régional	52002	49406	9815	19,87
Centre-nord	SANMATENGA	Barsalogo	6 283	7854	934	11,89
	NAMENTENGA	Boulsa	15 064	17351	1878	10,82
	SANMATENGA	Kaya	21 200	14741	1686	11,44
	BAM	Kongoussi	12 807	14229	1301	9,14
		Total régional	55354	54175	5799	10,70
Centre-sud	BAZEGA	Kombissiri	11 987	9014	681	7,55
	ZOUNDWEOGO	Manga	11 694	11171	1308	11,71
	NAHOURI	Po	6 566	4851	740	15,25
	BAZEGA	Saponé	12 137	3798	587	15,46
		Total régional	42383	28834	3316	11,50
Centre	KADIOGO	Kossodo	9 269	4595	710	15,45
	KADIOGO	Paul VI	5 591	5882	1187	20,18
	KADIOGO	Pissy	27 081	1778	2572	144,66
	KADIOGO	Sect 30	15 864	22614	3939	17,42
		Total régional	57805	34869	8408	24,11
Centre Ouest	BOULKIEMDE	Koudougou	18 100	14973	2132	14,24
	SISSILI	Léo	9 183	7478	938	12,54
	BOULKIEMDE	Nanoro	6 112	5964	759	12,73
	SANGUIE	Réo	13 805	11641	1215	10,44
	ZIRO	Sapouy	7 554	5660	515	9,10
		Total régional	54753	45716	5559	12,16
Est	GNAGNA	Bogandé	19 034	17061	2735	16,03
	TAPOA	Diapaga	15 814	14468	3282	22,68
	GOURMA	Fada	13 290	12358	1515	12,26
	KOMPIENGA	Pama	2 882	3253	237	7,29
	KOMONDJARI	Gayeri	3 000	2039	361	17,70
		Total régional	54020	49179	8130	16,53

PROPORTION DE FEMMES ENCEINTES VUES AU PREMIER TRIMESTRE DE GROSSESSE PAR DISTRICT SANITAIRE ET PAR REGION EN 2004 (suite)

Région sanitaire	Province	District	Grossesses attendues	Femmes inscrites en CPN1	Femmes vues au premier trimestre	% des femmes vues au premier trimestre
Hauts bassins	HOUET	Dandé	11 164	10454	1383	13,23
	TUY	Houndé	10 509	11147	2489	22,33
	KENEDOUGOU	Orodara	12 663	11856	1884	15,89
	HOUET	Secteur 15	16 467	14414	2651	18,39
	HOUET	Secteur 22	18 048	16036	2415	15,06
		Total régional	68851	63907	10822	16,93
Nord	YATENGA	Ouahigouya	18 731	11897	3815	32,07
	YATENGA	Séguénéga	7 869	6964	1724	24,76
	LOROUM	Titao	7 119	4889	1224	25,04
	PASSORE	Yako	15 996	9810	872	8,89
	ZONDOMA	Gourcy	7 085	3009	353	11,73
		Total régional	56 800	36 569	7988	21,84
Plateau central	KOURWEOGO	Boussé	6 477	3381	811	23,99
	OUBRITENGA	Ziniaré	12 034	7191	892	12,40
	GANZOURGOU	Zorgho	15 664	9802	834	8,51
		Total national	34 175	20 374	2537	12,45
Sahel	SENO	Dori	15 802	11992	1508	12,58
	OU DALAN	Gorom	12 438	8557	1660	19,40
	YAGHA	Sebba	6 773	5673	1262	22,25
	SOUM	Djibo	7 778	5523	1014	18,36
		Total régional	42 792	31 745	5444	17,15
Sud ouest	NOUMBIEL	Batié	2 895	2154	445	20,66
	IOBA	Dano	8 785	8307	1848	22,25
	BOUGOURIBA	Diébougou	4 302	3537	597	16,88
	PONI	Gaoua	9 949	7280	1688	23,19
		Total régional	25 931	21 278	4578	21,52
		Total national	635610	520254	84096	16,16

Peu de femmes enceintes (16,25% en 2003, 16,16% en 2004) commencent la consultation prénatale au premier trimestre de la grossesse. Il conviendrait d'intensifier les séances d'éducation pour la santé en faveur de l'utilisation des services de consultation prénatale dès le premier trimestre de la grossesse.

DEPISTAGE DES GROSSESSES A RISQUE PAR DISTRICT SANITAIRE ET PAR REGION SANITAIRE EN 2004

Region sanitaire	Province	District	Femmes inscrites en CPN1	Grossesses à risque dépistées	% grossesses à risque	Référées au niveau supérieur	% Référées
Cascades	COMOE	Banfora	14166	401	2,83	44	10,97
	LERABA	Sindou	6050	109	1,80	20	18,35
		Total régional	20216	510	2,52	64	12,55
Boucle du Mouhoun	LES BALE	Boromo	9492	774	8,15	136	17,57
	MOUHOUN	Dédougou	12077	609	5,04	207	33,99
	KOSSI	Nouna	7805	511	6,55	99	19,37
	BANWA	Solenzo	14013	453	3,23	96	21,19
	NAYALA	Toma	6429	228	3,55	79	34,65
	SOUROU	Tougan	14170	541	3,82	137	25,32
		Total régional	63986	3116	4,87	754	24,20
Centre-est	KOURITENGA	Koupela	12950	325	2,51	58	17,85
	KOULPEOLGO	Ouargaye	11709	244	2,08	163	66,80
	BOULGOU	Tenkodogo	19306	1481	7,67	370	24,98
	BOULGOU	Zabré	5441	241	4,43	55	22,82
		Total régional	49406	2291	4,64	646	28,20
Centre-nord	SANMATENGA	Barsalogho	7854	1018	12,96	95	9,33
	NAMENTENGA	Boulsa	17351	1462	8,43	70	4,79
	SANMATENGA	Kaya	14741	539	3,66	162	30,06
	BAM	Kongoussi	14229	587	4,13	215	36,63
		Total régional	54175	3606	6,66	542	15,03
Centre-sud	BAZEGA	Kombissiri	9014	144	1,60	24	16,67
	ZOUNDWEOGO	Manga	11171	344	3,08	66	19,19
	NAHOURI	Po	4851	118	2,43	20	16,95
	BAZEGA	Saponé	3798	422	11,11	60	14,22
		Total régional	28834	1028	3,57	170	16,54
Centre	KADIOGO	Kossodo	4595	210	4,57	19	9,05
	KADIOGO	Paul VI	5882	451	7,67	30	6,65
	KADIOGO	Pissy	1778	653	36,73	99	15,16
	KADIOGO	Sect 30	22614	467	2,07	114	24,41
		Total régional	34869	1781	5,11	262	14,71
Centre Ouest	BOULKIEMDE	Koudougou	14973	138	0,92	48	34,78
	SISSILI	Léo	7478	424	5,67	39	9,20
	BOULKIEMDE	Nanoro	5964	219	3,67	34	15,53
	SANGUIE	Réo	11641	449	3,86	31	6,90
	ZIRO	Sapouy	5660	134	2,37	33	24,63
		Total régional	45716	1364	2,98	185	13,56
Est	GNAGNA	Bogandé	17061	1076	6,31	23	2,14
	TAPOA	Diapaga	14468	1789	12,37	483	27,00
	GOURMA	Fada	12358	362	2,93	72	19,89
	KOMPIENGA	Pama	3253	108	3,32	14	12,96
	KOMONDJARI	Gayeri	2039	53	2,60	13	24,53
		Total régional	49179	3388	6,89	605	17,86

DEPISTAGE DES GROSSESSES A RISQUE PAR DISTRICT SANITAIRE ET PAR REGION SANITAIRE EN 2004 (suite)

Region sanitaire	Province	District	Femmes inscrites en CPN1	Grossesses à risque dépistées	% grossesses à risque	Référées au niveau supérieur	% Référées
Hauts bassins	HOUET	Dandé	10454	736	7,04	35	4,76
	TUY	Houndé	11147	834	7,48	101	12,11
	KENEDOUGOU	Orodara	11856	1040	8,77	317	30,48
	HOUET	Secteur 15	14414	519	3,60	231	44,51
	HOUET	Secteur 22	16036	480	2,99	177	36,88
		Total régional	63907	3609	5,65	861	23,86
Nord	YATENGA	Ouahigouya	11897	221	1,86	216	97,74
	YATENGA	Séguénéga	6964	171	2,46	11	6,43
	LOROUM	Titao	4889	124	2,54	27	21,77
	PASSORE	Yako	9810	263	2,68	156	59,32
	ZONDOMA	Gourcy	3009	136	4,52	39	28,68
		Total régional	36 569	915	2,50	449	49,07
Plateau central	KOURWEOGO	Boussé	3381	222	6,57	54	24,32
	OUBRITENGA	Ziniaré	7191	150	2,09	42	28,00
	GANZOURGOU	Zorgho	9802	302	3,08	211	69,87
		Total régional	20 374	674	3,31	307	45,55
Sahel	SENO	Dori	11992	571	4,76	299	52,36
	OUDALAN	Gorom	8557	244	2,85	138	56,56
	YAGHA	Sebba	5673	198	3,49	60	30,30
	SOUM	Djibo	5523	180	3,26	21	11,67
		Total régional	31 745	1193	3,76	518	43,42
Sud ouest	NOUMBIEL	Batié	2154	164	7,61	58	35,37
	IOBA	Dano	8307	186	2,24	19	10,22
	BOUGOURIBA	Diébougou	3537	296	8,37	19	6,42
	PONI	Gaoua	7280	207	2,84	2	0,97
		Total régional	21 278	853	4,01	98	11,49
		Total national	520254	24328	4,68	5461	22,45

On note de faibles taux de dépistage de grossesses à risque (6,21 % en 2002, 4,92 en 2003 et 4,68 en 2004). L'analyse de ces données est délicate du fait de l'absence de normes bien connues en la matière au plan national. De plus les outils de collecte actuels ne permettent pas de désagréger les grossesses référées vers le CMA et celles référées vers les hôpitaux régionaux ou nationaux.

UTILISATION DES METHODES CONTRACEPTIVES

Région sanitaire	District	Nouvelles utilisatrices	Anciennes utilisatrices	Nouvelles Utilisatrices										DIU	Autres
				Implants	Naturelles	Gel	Mousse	Comprimés	Pilule	Condom	Diaphra-	Injec-			
CASCADES	Banfora	3418	13403	27	0	0	0	1	1484	1404	5	369	24	104	
	SINDOU	818	2145	0	0	0	0	0	254	386	67	79	0	32	
	Total région	4236	15548	27	0	0	0	1	1738	1790	72	448	24	136	
Boucle du Mouhoun	Boromo	2933	5331	0	0	0	0	0	314	610	459	841	367	342	
	Dédougou	3284	9892	166	0	0	0	0	578	967	186	755	274	358	
	Nouna	13362	8099	0	0	0	0	0	1447	7593	2550	615	661	496	
	Solenzo	2069	5398	0	0	0	0	0	496	278	81	457	347	410	
	Toma	1488	3401	0	0	0	0	0	329	89	0	563	187	320	
	Tougan	2468	6100	0	0	0	1	0	527	403	42	841	312	342	
Total région	25604	38221	166	0	0	1	0	3691	9940	3318	4072	2148	2268		
Centre Est	Koupela	2027	6237	360	0	0	0	0	692	110	0	855	10	0	
	Ouargaye	2016	1822	399	0	0	0	0	529	261	0	822	5	0	
	Tenkodog	4333	8099	387	0	0	0	0	1082	312	0	2536	16	0	
	Zabré	2680	1753	255	0	0	0	0	260	1398	0	764	3	0	
	Total région	11056	17911	1401	0	0	0	0	2563	2081	0	4977	34	0	
Centre Nord	Barsalogo	1530	3496	0	2	0	0	0	287	83	211	691	212	44	
	Boulsa	4191	5430	192	0	0	0	0	999	190	0	2739	1	70	
	Kaya	4148	9862	145	0	0	0	100	1080	324	22	1931	537	9	
	Kongoussi	2344	6433	125	0	0	0	0	596	1208	2	392	3	18	
	Total région	12213	25221	462	2	0	0	100	2962	1805	235	5753	753	141	
Centre Sud	Kombissiri	1958	4104	0	0	0	0	0	665	252	0	1040	1	0	
	Manga	4363	6501	130	0	0	0	0	1556	0	0	2673	4	0	
	Po	1319	5515	153	0	0	0	0	306	0	0	830	30	0	
	Saponé	1641	3947	107	0	0	0	0	807	294	0	428	5	0	
	Total région	9281	20067	390	0	0	0	0	3334	546	0	4971	40	0	
Centre	Kossodo	2091	10425	0	0	7	0	46	1105	471	5	165	47	245	
	Paul VI	1886	9556	29	42	0	0	19	1061	0	0	588	41	106	
	Plissy	4618	19347	62	4	11	3	14	2378	29	20	1698	126	273	
	Sect 30	6773	29101	0	311	0	0	43	2983	1956	0	636	228	616	
	Total région	15368	68429	91	357	18	3	122	7527	2456	25	3087	442	1240	
Centre Ouest	Koudougou	1940	4997	0	10	0	0	0	543	389	59	506	331	102	
	Léo	1682	3706	215	0	1	0	0	228	122	0	904	210	2	
	Nanoro	358	708	9	58	0	0	0	105	26	0	123	37	0	
	Réo	983	3400	11	0	0	0	0	233	117	0	458	163	1	
	Sapouy	645	1047	53	0	0	0	0	142	131	0	318	1	0	
Total région	5608	13858	288	68	1	0	0	1251	785	59	2309	742	105		

UTILISATION DES METHODES CONTRACEPTIVES (suite)

Région Sanitaire	District	Nouvelles utilisatrices	Anciennes utilisatrices	Nouvelles Utilisatrices											
				Implants	Naturelles	Gel	Mousse	Comprimés	Pilule	Condom	Diaphra-	Injec-	DIU	Autres	
Est	Bogandé	2449	5276	120	0	0	0	0	0	774	130	0	1425	0	0
	Diapaga	1961	7488	161	0	0	0	0	0	811	89	0	894	6	0
	Fada	1731	6860	303	0	0	0	0	0	563	37	0	824	4	0
	Pama	994	2395	0	0	0	0	0	0	237	44	0	710	3	0
	Gayeri	315	642	0	0	0	0	0	0	64	7	0	244	0	0
	Total région	7450	22661	584	0	0	0	0	0	2449	307	0	4097	13	0
Hauts bassins	Dandé	1990	5688	31	0	0	0	0	0	416	1099	66	299	4	75
	Houndé	1808	6133	275	0	0	0	0	0	336	909	0	284	3	1
	Orodara	2790	7464	117	0	0	0	0	0	918	1163	42	418	31	101
	Secteur 15	4653	13302	225	0	0	0	3	0	1920	1122	142	929	53	259
	Secteur 22	6238	21596	647	3	0	0	85	0	2870	1501	48	484	114	486
	Total région	17479	54183	1295	3	0	0	88	0	6460	5794	298	2414	205	922
Nord	Ouahigouya	4183	12518	246	0	0	0	0	0	1117	525	0	1662	631	2
	Séguénéga	1199	2202	49	1	0	0	0	0	192	85	0	589	205	78
	Titao	1273	2084	32	0	0	0	0	0	335	218	3	535	150	0
	Yako	3085	5634	121	0	25	0	305	0	796	90	6	1378	364	0
	Gourcy	1394	3224	28	0	0	0	0	0	274	90	0	826	153	23
	Total région	11134	25662	476	1	25	0	305	0	2714	1008	9	4990	1503	103
Plateau central	Boussé	1899	4246	0	10	12	0	0	0	465	242	182	677	283	28
	Ziniaré	2113	3954	23	0	0	0	0	0	783	0	0	1277	8	22
	Zorgho	2460	4649	44	0	0	0	0	0	478	196	9	1478	251	4
		Total région	6472	12849	67	10	12	0	0	1726	438	191	3432	542	54
Sahel	Dori	953	2304	0	0	0	5	0	0	236	81	15	459	153	4
	Gorom	823	2002	6	0	0	0	0	0	174	64	10	419	150	0
	Sebba	935	2134	6	0	0	0	0	0	147	227	0	378	177	0
	Djibo	1001	2115	0	0	0	0	0	0	345	96	111	333	0	116
		Total région	3712	8555	12	0	0	5	0	902	468	136	1589	480	120
Sud ouest	Batié	1133	1624	129	0	0	0	0	0	316	432	112	34	1	109
	Dano	1621	2761	58	1	0	0	0	0	524	556	160	176	0	146
	Diébouyou	1686	4257	0	1	0	0	4	0	519	434	409	104	1	214
	Gaoua	843	2838	0	0	0	0	3	0	382	165	59	127	2	105
		Total région	5283	11480	187	2	-	-	7	1741	1587	740	441	4	574
	Total national	134 896	334 645	5 446	443	56	9	623	39 058	29 005	5 083	42 580	6 930	5 663	

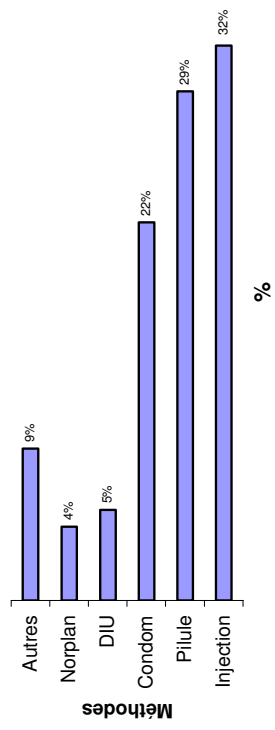

Les principales méthodes contraceptives adoptées par les femmes sont celles utilisant les contraceptifs injectables, les pilules et les condoms.

PREVALENCE CONTRACEPTIVE PAR DISTRICT SANITAIRE ET PAR REGION SANITAIRE EN 2004

Region sanitaire	Province	District	Femmes 15-49 ans susceptibles d'être sous contraception	Total utilisatrices	prévalence contraceptive
Cascades	COMOE	Banfora	68 445	18 394	26,87
	LERABA	SINDOU	23 557	3 283	13,94
		Total région	92 002	21 677	23,56
Boucle du Mouhoun	LES BALE	Boromo	44 798	8 264	18,45
	MOUHOUN	Dédougou	66 851	13 176	19,71
	KOSSI	Nouna	66 706	21 461	32,17
	BANWA	Solenzo	59 176	7 467	12,62
	NAYALA	Toma	34 631	4 889	14,12
	SOUROU	Tougan	39 118	8 568	21,90
		Total région	311 279	63 825	20,50
Centre-est	KOURITENGA	Koupela	67 151	8 264	12,31
	KOULPEOLGO	Ouargaye	51 187	3 838	7,50
	BOULGOU	Tenkodog	90 964	12 432	13,67
	BOULGOU	Zabré	26 787	4 433	16,55
		Total région	236 090	28 967	12,27
Centre-nord	SANMATENGA	Barsalogho	28 524	5 026	17,62
	NAMENTENGA	Boulsa	68 389	9 621	14,07
	SANMATENGA	Kaya	96 247	14 010	14,56
	BAM	Kongoussi	58 146	8 777	15,09
		Total région	251 305	37 434	14,90
Centre-sud	BAZEGA	Kombissiri	54 420	6 062	11,14
	ZOUNDWEOGO	Manga	53 092	10 864	20,46
	NAHOURI	Po	29 808	6 834	22,93
	BAZEGA	Saponé	55 100	5 588	10,14
		Total région	192 420	29 348	15,25
Centre	KADIOGO	Kossodo	42 081	12 516	29,74
	KADIOGO	Paul VI	25 384	11 442	45,08
	KADIOGO	Pissy	122 948	23 965	19,49
	KADIOGO	Sect 30	72 021	35 874	49,81
		Total région	262 434	83 797	31,93
Centre Ouest	BOULKIEMDE	Koudougou	82 173	6 937	8,44
	SISSILI	Léo	41 690	5 388	12,92
	BOULKIEMDE	Nanoro	27 747	1 066	3,84
	SANGUIE	Réo	62 674	4 383	6,99
	ZIRO	Sapouy	34 295	1 692	4,93
		Total région	248 579	19 466	7,83
Est	GNAGNA	Bogandé	86 416	7 725	8,94
	TAPOA	Diapaga	71 795	9 449	13,16
	GOURMA	Fada	60 337	8 591	14,24
	KOMPIENGA	Pama	13 085	3 389	25,90
	KOMONDJARI	Gayeri	13 620	957	7,03
		Total région	245 253	30 111	12,28

PREVALENCE CONTRACEPTIVE PAR DISTRICT SANITAIRE ET PAR REGION SANITAIRE EN 2004 (suite)

Region sanitaire	Province	District	Femmes 15-49 ans susceptibles d'être sous contraception	Total utilisatrices	prévalence contraceptive
Hauts bassins	HOUET	Dandé	50 686	7 678	15,15
	TUY	Houndé	47 709	7 941	16,64
	KENEDOUGOU	Orodara	57 492	10 254	17,84
	HOUET	Secteur 15	74 760	17 955	24,02
	HOUET	Secteur 22	81 938	27 834	33,97
		Total région	312 585	71 662	22,93
Nord	YATENGA	Ouahigouya	85 038	16 701	19,64
	YATENGA	Séguénéga	35 727	3 401	9,52
	LOROUUM	Titao	32 319	3 357	10,39
	PASSORE	Yako	72 620	8 719	12,01
	ZONDOMA	Gourcy	32 167	4 618	14,36
		Total région	257 870	36 796	14,27
Plateau central	KOURWEOGO	Boussé	29 406	6 145	20,90
	OUBRITENGA	Ziniaré	54 637	6 067	11,10
	GANZOURGOU	Zorgho	71 114	7 109	10,00
		Total région	155 156	19 321	12,45
sahel	SENO	Dori	71 741	3 257	4,54
	OULDALAN	Gorom	56 470	2 825	5,00
	YAGHA	Sebba	30 750	3 069	9,98
	SOUM	Djibo	35 314	3 116	8,82
		Total région	194 274	12 267	6,31
Sud ouest	NOUMBIEL	Batié	13 144	2 757	20,98
	IOBA	Dano	39 883	4 382	10,99
	BOUGOURIBA	Diébougou	19 531	5 943	30,43
	PONI	Gaoua	45 168	3 681	8,15
		Total région	117 725	16 763	14,24
		Total national	2 876 973	471 434	16,39

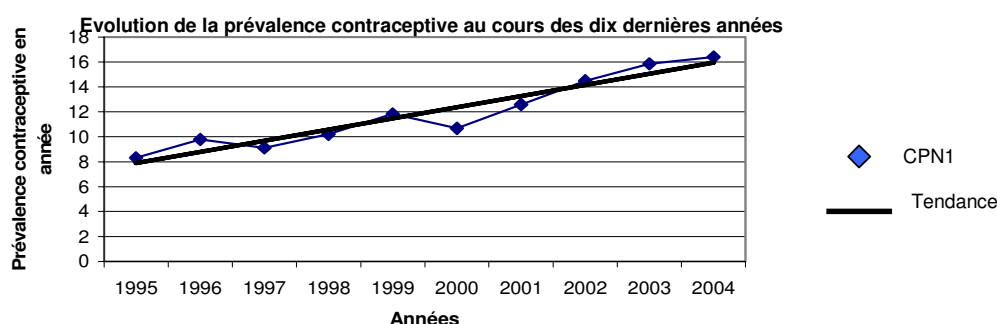

La prévalence contraceptive est de l'ordre de 16,39 % en 2004. Elle varie de 6% dans la région du Sahel à 32% dans celle du Centre.

L'évolution de la prévalence contraceptive au cours des dix dernières années montre qu'elle est dans l'ensemble croissante d'une année à l'autre. Si les différents efforts consentis se maintiennent, l'objectif du PNDS qui est d'atteindre une prévalence contraceptive de 17 % en 2010 pourrait l'être avant terme.

ACCOUCHEMENTS ASSISTES

Accoucheuses villageoises + agents de santé

Région saniatire	Provinces	District	Accouchem ents attendus	Total accouchem ents assistés	Taux de Couverture en accouchements assistés %
CASCADES	COMOE	Banfora	15 076	6 114	40,55
	LERABA	Sindou	4 670	3 660	78,37
		Total région	19746	9 774	49,50
Boucle du Mouhoun	LES BALE	Boromo	9 867	6 663	67,53
	MOUHOUN	Dédougou	14 725	6 872	46,67
	KOSSI	Nouna	14 693	8 350	56,83
	BANWA	Solenzo	13 034	4 995	38,32
	NAYALA	Toma	7 628	4 413	57,85
	SOUROU	Tougan	11 050	4 224	38,23
		Total région	70998	35 517	50,03
Centre-est	KOURITENGA	Koupela	14 791	9 857	66,64
	KOULPEOLGO	Ouargaye	11 275	3 935	34,90
	BOULGOU	Tenkodog	20 036	13 219	65,98
	BOULGOU	Zabré	5 900	2 854	48,37
		Total région	52002	29865	57,43
Centre-nord	SANMATENGA	Barsalogo	6 283	4 057	64,57
	NAMENTENGA	Boulsa	15 064	4 949	32,85
	SANMATENGA	Kaya	21 200	8 564	40,40
	BAM	Kongoussi	12 807	8 933	69,75
		Total région	55354	26503	47,88
Centre-sud	BAZEGA	Kombissiri	11 987	4845	40,41
	ZOUNDWEOGO	Manga	11 694	5 270	45,07
	NAHOURI	Po	6 566	1 941	29,56
	BAZEGA	Saponé	12 137	2691	22,17
		Total région	42383	14 749	34,79
Centre	KADIOGO	Kossodo	9 269	4 042	43,61
	KADIOGO	Paul VI	5 591	4 017	71,85
	KADIOGO	Pissy	27 081	8 797	32,48
	KADIOGO	Sect 30	15 864	16 384	103,28
		Total région	57805	33240	57,50
Centre Ouest	BOULKIEMDE	Koudougou	18 100	9 531	52,66
	SISSILI	Léo	9 183	3 164	34,45
	BOULKIEMDE	Nanoro	6 112	3 189	52,18
	SANGUIE	Réo	13 805	5 092	36,89
	ZIRO	Sapouy	7 554	1 680	22,24
		Total région	54753	22656	41,38
Est	GNAGNA	Bogandé	19 034	7 521	39,51
	TAPOA	Diapaga	15 814	7 258	45,90
	GOURMA	Fada	13 290	4 508	33,92
	KOMPIENGA	Pama	2 882	1 560	54,13
	KOMONDJARI	Gayeri	3 000	689	22,97
		Total région	54020	29865	55,29

ACCOUCHEMENTS ASSISTES

Accoucheuses villageoises + agents de santé (suite)

Région sanitaire	Provinces	District	Accouchements attendus	Total accouchements assistés	Taux de Couverture en accouchements assistés %
Hauts Bassins	HOUET	Dandé	11 164	5 782	51,79
	TUY	Houndé	10 509	6 897	65,63
	KENEDOUGOU	Orodara	12 663	7 699	60,80
	HOUET	Secteur 15	16 467	6 199	37,64
	HOUET	Secteur 22	18 048	4 383	24,29
		Total région	68851	30960	44,97
Nord	YATENGA	Ouahigouya	18 731	7731	41,27
	YATENGA	Séguénéga	7 869	2 670	33,93
	LOROUM	Titao	7 119	3 338	46,89
	PASSORE	Yako	15 996	8 823	55,16
	ZONDOMA	Gourcy	7 085	3 983	56,22
		Total région	56 800	26 545	46,73
Plateau central	KOURWEOGO	Boussé	6 477	4 644	71,70
	OUBRITENGA	Ziniaré	12 034	4 843	40,24
	GANZOURGOU	Zorgho	15 664	6 229	39,77
		Total région	34 175	15716	45,99
Sahel	SENO	Dori	15 802	6 229	39,42
	OUDALAN	Gorom	12 438	2 790	22,43
	YAGHA	Sebba	6 773	2 278	33,63
	SOUM	Djibo	7 778	7 796	100,23
		Total région	42 792	19093	44,62
Sud ouest	NOUMBIEL	Batié	2 895	1 505	51,99
	IOBA	Dano	8 785	5 238	59,62
	BOUGOURIBA	Diébougou	4 302	1 630	37,89
	PONI	Gaoua	9 949	1 973	19,83
		Total région	25 931	10346	39,90
		Total national	635610	276 182	43,45

Le constat global qui demeure est que toutes les femmes enceintes qui suivent au moins une consultation n'accouchent pas sous la surveillance d'un agent qualifié.

ACCOUCHEMENTS ASSISTES

Personnel de santé

Région sanitaire	Provinces	District	Accouchements attendus	Total accouchements assistés	Taux de Couverture en accouchements assistés %
CASCADES	COMOE	Banfora	15 076	5 579	37,01
	LERABA	SINDOU	4 670	2 755	58,99
		Total région	19 746	8 334	42,21
Boucle du Mouhoun	LES BALE	Boromo	9 867	4 989	50,56
	MOUHOUN	Dédougou	14 725	3 709	25,19
	KOSSI	Nouna	14 693	3 192	21,72
	BANWA	Solenzo	13 034	4 081	31,31
	NAYALA	Toma	7 628	2 984	39,12
	SOUROU	Tougan	11 050	4 092	37,03
		Total région	70 998	23 047	32,46
Centre-est	KOURITENGA	Koupela	14 791	6 974	47,15
	KOULPEOLGO	Ouargaye	11 275	3 265	28,96
	BOULGOU	Tenkodog	20 036	9 534	47,58
	BOULGOU	Zabré	5 900	2 220	37,63
		Total région	52 002	21 993	42,29
Centre-nord	SANMATENGA	Barsalogo	6 283	2 059	32,77
	NAMENTENGA	Boulsa	15 064	4 910	32,60
	SANMATENGA	Kaya	21 200	4 527	21,35
	BAM	Kongoussi	12 807	4 105	32,05
	Total région	55 354	15 601	28,18	
Centre-sud	BAZEGA	Kombissiri	11 987	2 812	23,43
	ZOUNDWEOGO	Manga	11 694	1 952	16,69
	NAHOURI	Po	6 566	1 801	27,43
	BAZEGA	Saponé	12 137	1 343	11,06
	Total région	42 383	7 916	18,67	
Centre	KADIOGO	Kossodo	9 269	3 953	42,65
	KADIOGO	Paul VI	5 591	3 901	69,77
	KADIOGO	Pissy	27 081	8 314	30,70
	KADIOGO	Sect 30	15 864	15 984	100,76
	Total région	57 805	32 152	55,62	
Centre Ouest	BOULKIEMDE	Koudougou	18 100	7 472	41,28
	SISSILI	Léo	9 183	2 572	28,01
	BOULKIEMDE	Nanoro	6 112	1 605	26,26
	SANGUIE	Réo	13 805	3 235	23,43
	ZIRO	Sapouy	7 554	1 260	16,68
	Total région	54 753	16 144	29,49	
Est	GNAGNA	Bogandé	19 034	4 627	24,31
	TAPOA	Diapaga	15 814	5 309	33,57
	GOURMA	Fada	13 290	3 516	26,46
	KOMPIENGA	Pama	2 882	1 382	47,95
	KOMONDJARI	Gayeri	3 000	552	18,40
	Total région	54 020	15 386	28,48	

ACCOUCHEMENTS ASSISTES Personnel de santé (suite)

Région sanitaire	Provinces	District	Accouchements attendus	Total accouchements assistés	Taux de Couverture en accouchements assistés %
Hauts Bassins	HOUET	Dandé	11 164	4 340	38,87
	TUY	Houndé	10 509	5 428	51,65
	KENEDOUGOU	Orodara	12 663	6 039	47,69
	HOUET	Secteur 15	16 467	4 549	27,63
	HOUET	Secteur 22	18 048	3 991	22,11
		Total région	68 851	24 347	35,36
Nord	YATENGA	Ouahigouya	18 731	5 260	28,08
	YATENGA	Séguénéga	7 869	1 952	24,81
	LOROUM	Titao	7 119	1 801	25,30
	PASSORE	Yako	15 996	3 853	24,09
	ZONDOMA	Gourcy	7 085	1 035	14,61
		Total région	56 800	13 901	24,47
Plateau central	KOURWEOGO	Boussé	6 477	1 442	22,26
	OUBRITENGA	Ziniaré	12 034	1 480	12,30
	GANZOURGOU	Zorgho	15 664	5 233	33,41
		Total région	34 175	8 155	23,86
Sahel	SENO	Dori	15 802	1 592	10,07
	OULDALAN	Gorom	12 438	1 668	13,41
	YAGHA	Sebba	6 773	1 339	19,77
	SOUM	Djibo	7 778	6 176	79,40
		Total région	42 792	10 775	25,18
Sud ouest	NOUMBIEL	Batié	2 895	1 459	50,40
	IOBA	Dano	8 785	5 205	59,25
	BOUGOURIBA	Diébougou	4 302	1 565	36,38
	PONI	Gaoua	9 949	1 932	19,42
		Total région	25 931	10 161	39,19
		Total national	635 610	212 862	33,49

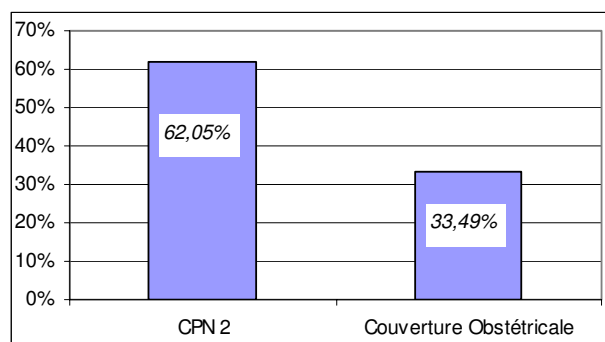

En 2004, la couverture en accouchements assistés par le personnel de santé est en hausse par rapport à l'année 2003 (33,39 contre 30,92% en 2003). Cette augmentation n'occulte pas le faible niveau de cet indicateur qui traduit une faible accessibilité technique et géographique des soins maternels et surtout laisse percevoir un grand nombre de besoins obstétricaux non couverts. Couplée à un faible niveau de performance des antennes chirurgicales, la faiblesse de l'assistance à l'accouchement constitue l'un des déterminants de la forte mortalité maternelle et périnatale.

SITUATION DES NAISSANCES ENREGISTREES SELON LE POIDS A LA NAISSANCE

Région sanitaire	Province	District	Total naissances en maternité	Poids < à 2,5Kg en maternité	% Nais.<2,5Kg en maternité
CASCADES	COMOE	Banfora	5 579	836	14,98
	LERABA	Sindou	2 755	435	15,79
		Total région	8 334	1 271	15,25
Boucle du Mouhoun	LES BALE	Boromo	4 989	747	14,97
	MOUHOUN	Dédougou	3 709	435	11,73
	KOSSI	Nouna	3 192	345	10,81
	BANWA	Solenzo	4 081	706	17,30
	NAYALA	Toma	2 984	325	10,89
	SOUROU	Tougan	4 092	643	15,71
		Total région	23 047	3 201	13,89
Centre-est	KOURITENGA	Koupela	6 974	724	10,38
	KOULPEOLGO	Ouargaye	3 265	311	9,53
	BOULGOU	Tenkodog	9 534	965	10,12
	BOULGOU	Zabré	2 220	227	10,23
		Total région	21 993	2 227	10,13
Centre-nord	SANMATENGA	Barsalogho	2 059	405	19,67
	NAMENTENGA	Boulsa	4 910	5	0,10
	SANMATENGA	Kaya	4 527	527	11,64
	BAM	Kongoussi	4 105	585	14,25
		Total région	15 601	1 522	9,76
Centre-sud	BAZEGA	Kombissiri	5 260	396	7,53
	ZOUNDWEOGO	Manga	1 952	781	40,01
	NAHOURI	Po	1 801	266	14,77
	BAZEGA	Saponé	3 853	197	5,11
		Total région	12 866	1 640	12,75
Centre	KADIOGO	Kossodo	3 953	542	13,71
	KADIOGO	Paul VI	3 901	9	0,23
	KADIOGO	Pissy	8 314	1 232	14,82
	KADIOGO	Sect 30	15 984	2 108	13,19
		Total région	32 152	3 891	12,10
Centre Ouest	BOULKIEMDE	Koudougou	7 472	880	11,78
	SISSILI	Léo	2 572	590	22,94
	BOULKIEMDE	Nanoro	1 605	849	52,90
	SANGUIE	Réo	3 235	424	13,11
	ZIRO	Sapouy	1 260	149	11,83
		Total région	16 144	2 892	17,91
Est	GNAGNA	Bogandé	4 627	444	9,60
	TAPOA	Diapaga	5 309	839	15,80
	GOURMA	Fada	3 516	419	11,92
	KOMPIENGA	Pama	1 382	188	13,60
	KOMONDJARI	Gayeri	552	55	9,96
		Total région	15 386	1 945	12,64

SITUATION DES NAISSANCES ENREGISTREES SELON LE POIDS A LA NAISSANCE (suite)

Région sanitaire	Province	District	Total naissances en maternité	Poids < à 2,5Kg en maternité	% Nais.<2,5Kg en maternité
Hauts bassins	HOUET	Dandé	4 340	694	15,99
	TUY	Houndé	5 428	1 029	18,96
	KENEDOUGOU	Orodara	6 039	820	13,58
	HOUET	Secteur 15	4 549	486	10,68
	HOUET	Secteur 22	3 991	609	15,26
		Total région	24 347	3 638	14,94
Nord	YATENGA	Ouahigouya	5 260	84	1,60
	YATENGA	Séguénéga	1 952	49	2,51
	LOROUM	Titao	1 801	54	3,00
	PASSORE	Yako	3 853	25	0,65
	ZONDOMA	Gourcy	1 035	126	12,17
		Total région	13 901	338	2,43
Plateau central	KOURWEOGO	Boussé	1 442	118	8,18
	OUBRITENGA	Ziniaré	1 480	917	61,96
	GANZOURGOU	Zorgho	5 233	164	3,13
		Total région	8 155	1 199	14,70
Sahel	SENO	Dori	1 592	102	6,41
	OU DALAN	Gorom	1 668	186	11,15
	YAGHA	Sebba	1 339	144	10,75
	SOUM	Djibo	6 176	155	2,51
		Total région	10 775	587	5,45
Sud ouest	NOUMBIEL	Batié	1 459	65	4,46
	IOBA	Dano	5 205	383	7,36
	BOUGOURIBA	Diébougou	1 565	189	12,08
	PONI	Gaoua	1 932	165	8,54
		Total région	10 161	802	7,89
		Total national	212 862	25 153	11,82

La proportion des enfants nés avec un poids de naissance inférieur à 2500 grammes est en baisse en 2004 (11,82% contre 14% en 2003). Cet indicateur prend en compte les cas de prématurité et de retard de croissance intra-utérin. Les causes principales de faible poids à la naissance dans nos pays sont attribuables dans plus de 70% des cas au retard de la croissance intra-utérin avec comme déterminant prépondérant le mauvais état nutritionnel des mères.

Ces taux restent en deçà des résultats classiquement décrits dans les études réalisées au sein de la population générale. Cette sous-estimation probable du déficit pondéral à la naissance s'explique par un biais de sélection. En effet la majorité des femmes qui accouchent au centre de santé ont suivi des CPN et ont donc bénéficié d'une prise en charge meilleure pendant la grossesse.

PROPORTION DES ACCOUCHEMENTS DYSTOCIQUES

Région sanitaire	Province	District	Total accouchements assistés	total accouchements dystociques	%
CASCADES	COMOE	Banfora	5 579	222	3,98
	LERABA	Sindou	2 755	12	0,44
		Total région	8 334	234	2,81
Boucle du Mouhoun	LES BALE	Boromo	4 989	1 011	20,26
	MOUHOUN	Dédougou	3 709	61	1,64
	KOSSI	Nouna	3 192	136	4,26
	BANWA	Solenzo	4 081	139	3,41
	NAYALA	Toma	2 984	34	1,14
	SOUROU	Tougan	4 092	142	3,47
	Total région	23 047	1 523	6,61	
Centre-est	KOURITENGA	Koupela	6 974	123	1,76
	KOULPEOLGO	Ouargaye	3 265	75	2,30
	BOULGOU	Tenkodog	9 534	2 952	30,96
	BOULGOU	Zabré	2 220	71	3,20
	Total région	21 993	3 221	14,65	
Centre-nord	SANMATENGA	Barsalogo	2 059	51	2,48
	NAMENTENGA	Boulsa	4 910	-	0,00
	SANMATENGA	Kaya	4 527	335	7,40
	BAM	Kongoussi	4 105	28	0,68
	Total région	15 601	414	2,65	
Centre-sud	BAZEGA	Kombissiri	5 260	99	1,88
	ZOUNDWEOGO	Manga	1 952	164	8,40
	NAHOURI	Po	1 801	77	4,28
	BAZEGA	Saponé	3 853	37	0,96
	Total région	12 866	377	2,93	
Centre	KADIOGO	Kossodo	3 953	568	14,37
	KADIOGO	Paul VI	3 901	91	2,33
	KADIOGO	Pissy	8 314	1 293	15,55
	KADIOGO	Sect 30	15 984	2 205	13,80
	Total région	32 152	4 157	12,93	
Centre Ouest	BOULKIEMDE	Koudougou	7 472	106	1,42
	SISSILI	Léo	2 572	148	5,75
	BOULKIEMDE	Nanoro	1 605	71	4,42
	SANGUIE	Réo	3 235	63	1,95
	ZIRO	Sapouy	1 260	82	6,51
	Total région	16 144	470	2,91	
Est	GNAGNA	Bogandé	4 627	211	4,56
	TAPOA	Diapaga	5 309	522	9,83
	GOURMA	Fada	3 516	147	4,18
	KOMPIENGA	Pama	1 382	50	3,62
	KOMONDJARI	Gayeri	552	31	5,62
	Total région	15 386	961	6,25	

PROPORTION DES ACCOUCHEMENTS DYSTOCIQUES (suite)

Région sanitaire	Province	District	Total accouchements assistés	total accouchements dystociques	%
Hauts Bassins	HOUET	Dandé	4 340	144	3,32
	TUY	Houndé	5 428	110	2,03
	KENEDOUGOU	Orodara	6 039	281	4,65
	HOUET	Secteur 15	4 549	32	0,70
	HOUET	Secteur 22	3 991	9	0,23
		Total région	24 347	576	2,37
Nord	YATENGA	Ouahigouya	5 260	13	0,25
	YATENGA	Séguénéga	1 952	6	0,31
	LOROUM	Titao	1 801	1	0,06
	PASSORE	Yako	3 853	16	0,42
	ZONDOMA	Gourcy	1 035	48	4,64
		Total région	13 901	84	0,60
Plateau central	KOURWEOGO	Boussé	1 442	1 722	119,42
	OUBRITENGA	Ziniaré	1 480	56	3,78
	GANZOURGOU	Zorgho	5 233	1 685	32,20
		Total région	8 155	3 463	42,46
Sahel	SENO	Dori	1 592	219	13,76
	OUDALAN	Gorom	1 668	201	12,05
	YAGHA	Sebba	1 339	157	11,73
	SOUM	Djibo	6 176	165	2,67
		Total région	10 775	742	6,89
Sud ouest	NOUMBIEL	Batié	1 459	84	5,76
	IOBA	Dano	5 205	231	4,44
	BOUGOURIBA	Diébougou	1 565	290	18,53
	PONI	Gaoua	1 932	228	11,80
		Total région	10 161	833	8,20
		Total national	212 862	17 055	8,01

La proportion des accouchements dystociques est en hausse en 2004 (8,01 contre 1,91 % en 2003 et 1,94% en 2002). Cette augmentation pourrait être liée à l'amélioration des capacités de diagnostic des agents à travers le renforcement des compétences en soins obstétricaux et néonataux d'urgence.

COUVERTURE EN CONSULTATION POSTNATALE

Région sanitaire	Province	District	Total accouchements assistés	Femmes vues en consult postnatale	Couverture en consultation postnatale %
CASCADES	COMOE	Banfora	5 579	1 290	23,12
	LERABA	Sindou	2 755	480	17,42
		Total région	8 334	1 770	21,24
Boucle du Mouhoun	LES BALE	Boromo	4 989	895	17,94
	MOUHOUN	Dédougou	3 709	1 047	28,23
	KOSSI	Nouna	3 192	1 434	44,92
	BANWA	Solenzo	4 081	1 714	42,00
	NAYALA	Toma	2 984	1 648	55,23
	SOUROU	Tougan	4 092	1 095	26,76
		Total région	23 047	7 833	33,99
Centre-est	KOURITENGA	Koupela	6 974	7 519	107,81
	KOULPEOLGO	Ouargaye	3 265	4 684	143,46
	BOULGOU	Tenkodog	9 534	5 199	54,53
	BOULGOU	Zabré	2 220	2 927	131,85
		Total région	21 993	20 329	92,43
Centre-nord	SANMATENGA	Barsalogo	2 059	1 291	62,70
	NAMENTENGA	Boulsa	4 910	1 804	36,74
	SANMATENGA	Kaya	4 527	1 795	39,65
	BAM	Kongoussi	4 105	1 240	30,21
		Total région	15 601	6 130	39,29
Centre-sud	BAZEGA	Kombissiri	5 260	869	16,52
	ZOUNDWEOGO	Manga	1 952	2 210	113,22
	NAHOURI	Po	1 801	575	31,93
	BAZEGA	Saponé	3 853	532	13,81
		Total région	12 866	4 186	32,54
Centre	KADIOGO	Kossodo	3 953	670	16,95
	KADIOGO	Paul VI	3 901	615	15,77
	KADIOGO	Pissy	8 314	1 535	18,46
	KADIOGO	Sect 30	15 984	1 317	8,24
		Total région	32 152	4 137	12,87
Centre Ouest	BOULKIEMDE	Koudougou	7 472	716	9,58
	SISSILI	Léo	2 572	649	25,23
	BOULKIEMDE	Nanoro	1 605	785	48,91
	SANGUIE	Réo	3 235	400	12,36
	ZIRO	Sapouy	1 260	-	-
		Total région	16 144	2 550	15,80
Est	GNAGNA	Bogandé	4 627	1 565	33,82
	TAPOA	Diapaga	5 309	1 976	37,22
	GOURMA	Fada	3 516	1 016	28,90
	KOMPIENGA	Pama	1 382	339	24,53
	KOMONDJARI	Gayeri	552	143	25,91
		Total région	15 386	5 039	32,75

COUVERTURE EN CONSULTATION POSTNATALE (suite)

Région sanitaire	Province	District	Total accouchements assistés	Femmes vues en consult postnatale	Couverture en consultation postnatale %
Hauts Bassins	HOUET	Dandé	4 340	1 549	35,69
	TUY	Houndé	5 428	1 037	19,10
	KENEDOUGOU	Orodara	6 039	2 143	35,49
	HOUET	Secteur 15	4 549	2 282	50,16
	HOUET	Secteur 22	3 991	1 881	47,13
		Total région	24 347	8 892	36,52
Plateau central	YATENGA	Ouahigouya	5 260	672	12,78
	YATENGA	Séguénéga	1 952	422	21,62
	LOROUM	Titao	1 801	122	6,77
	PASSORE	Yako	3 853	4 015	104,20
	ZONDOMA	Gourcy	1 035	171	16,52
		Total région	13 901	5 402	38,86
Plateau central	KOURWEOGO	Boussé	1 442	484	33,56
	OUBRITENGA	Ziniaré	1 480	813	54,93
	GANZOURGOU	Zorgho	5 233	839	16,03
		Total région	8 155	2 136	26,19
Sahel	SENO	Dori	1 592	219	13,76
	OUDALAN	Gorom	1 668	201	12,05
	YAGHA	Sebba	1 339	157	11,73
	SOUM	Djibo	6 176	165	2,67
		Total région	10 775	742	6,89
Région sanitaire	NOUMBIEL	Batié	1 459	162	11,10
	IOBA	Dano	5 205	844	16,22
	BOUGOURIBA	Diébougou	1 565	154	9,84
	PONI	Gaoua	1 932	1 379	71,38
		Total région	10 161	2 539	24,99
		Total national	212 862	71 685	33,68

La couverture en consultation postnatale enregistre une hausse depuis l'année 2002 (18,64% en 2002 ; 30,85% en 2003 ; 33,68% en 2004).

SITUATION DES AVORTEMENTS SELON LE TYPE

Région sanitaire	Province	District	Thérapeutiques	Spontanés	Clandestins	Total
CASCADES	COMOE	Banfora	-	401	17	418
	LERABA	Sindou	-	147	2	149
		Total région	-	548	19	567
Boucle du Mouhoun	LES BALE	Boromo	-	246	46	292
	MOUHOUN	Dédougou	-	300	10	310
	KOSSI	Nouna	-	198	20	218
	BANWA	Solenzo	-	225	7	232
	NAYALA	Toma	-	196	6	202
	SOUROU	Tougan	1	176	10	187
		Total région	1	1 341	99	1 441
Centre-est	KOURITENGA	Koupela	5	329	24	358
	KOULPEOLGO	Ouargaye	-	273	1	274
	BOULGOU	Tenkodog	-	366	18	384
	BOULGOU	Zabré	-	129	5	134
		Total région	5	1 097	48	1 150
Centre-nord	SANMATENGA	Barsalogho	-	257	2	259
	NAMENTENGA	Boulsa	-	367	36	403
	SANMATENGA	Kaya	-	407	51	458
	BAM	Kongoussi	-	244	21	265
		Total région	-	1 275	110	1 385
Centre-sud	BAZEGA	Kombissiri	-	183	12	195
	ZOUNDWEOGO	Manga	-	326	41	367
	NAHOURI	Po	1	101	43	145
	BAZEGA	Saponé	3	101	18	122
		Total région	4	711	114	829
Centre	KADIOGO	Kossodo	-	-	-	-
	KADIOGO	Paul VI	-	187	23	210
	KADIOGO	Pissy	-	69	13	82
	KADIOGO	Sect 30	-	704	94	798
		Total région	-	960	130	1 090
Centre Ouest	BOULKIEMDE	Koudougou	68	209	60	337
	SISSILI	Léo	-	215	16	231
	BOULKIEMDE	Nanoro	42	149	16	207
	SANGUIE	Réo	-	229	18	247
	ZIRO	Sapouy	-	84	2	86
		Total région	110	886	112	1 108
Est	GNAGNA	Bogandé	-	391	5	396
	TAPOA	Diapaga	-	279	31	310
	GOURMA	Fada	-	152	29	181
	KOMPIENGA	Pama	27	82	3	112
	KOMONDJARI	Gayeri	-	71	-	71
		Total région	27	975	68	1 070

SITUATION DES AVORTEMENTS SELON LE TYPE (suite)

Région sanitaire	Province	District	Thérapeutiques	Spontanés	Clandestins	Total
Hauts Bassins	HOUET	Dandé	-	300	3	303
	TUY	Houndé	-	323	5	328
	KENEDOUGOU	Orodara	5	326	7	338
	HOUET	Secteur 15	-	329	16	345
	HOUET	Secteur 22	28	144	17	189
		Total région	33	1 422	48	1 503
Nord	YATENGA	Ouahigouya	1	58	4	63
	YATENGA	Séguénéga	-	23	-	23
	LOROUM	Titao	-	22	-	22
	PASSORE	Yako	-	48	-	48
	ZONDOMA	Gourcy	-	50	10	60
		Total région	1	201	14	216
Plateau central	KOURWEOGO	Boussé	12	81	123	216
	OUBRITENGA	Ziniaré	9	237	23	269
	GANZOURGOU	Zorgho	-	114	115	229
		Total région	21	432	261	714
Sahel	SENO	Dori	6	244	256	506
	OULDALAN	Gorom	-	91	10	101
	YAGHA	Sebba	-	126	2	128
	SOUM	Djibo	-	111	5	116
		Total région	6	572	273	851
Sud ouest	NOUMBIEL	Batié	-	31	-	31
	IOBA	Dano	-	166	8	174
	BOUGOURIBA	Diébougou	-	80	4	84
	PONI	Gaoua	-	172	12	184
		Total région	-	449	24	473
		Total national	208	10 869	1 320	12 397

Comme en 2002 et 2003, certains districts ont encore notifié des cas d'avortements thérapeutiques.

Il conviendrait d'en rechercher les causes (erreurs de rapportage ou incompréhension de la notion d'avortement thérapeutique...).

Les avortements clandestins représentent 11% de l'ensemble des avortements enregistrés en 2004.

MORTALITE MATERNELLE DANS LES MATERNITES PAR DISTRICT

Région sanitaire	Province	District	Total accouchement en maternité	Décès maternels	taux de mortalité maternelle pour 100 000 nais vivantes
CASCADES	COMOE	Banfora	5 579	11	197,17
	LERABA	Sindou	2 755	8	290,38
		Total région	8 334	19	227,98
Boucle du Mouhoun	LES BALE	Boromo	4 989	14	280,62
	MOUHOUN	Dédougou	3 709	7	188,73
	KOSSI	Nouna	3 192	14	438,60
	BANWA	Solenzo	4 081	3	73,51
	NAYALA	Toma	2 984	2	67,02
	SOUROU	Tougan	4 092	7	171,07
		Total région	23 047	47	203,93
Centre-est	KOURITENGA	Koupela	6 974	10	143,39
	KOULPEOLGO	Ouargaye	3 265	11	336,91
	BOULGOU	Tenkodog	9 534	1	10,49
	BOULGOU	Zabré	2 220	2	90,09
		Total région	21 993	24	109,13
Centre-nord	SANMATENGA	Barsalogo	2 059	7	339,97
	NAMENTENGA	Boulsa	4 910	15	305,50
	SANMATENGA	Kaya	4 527	2	44,18
	BAM	Kongoussi	4 105	10	243,61
		Total région	15 601	34	217,93
Centre-sud	BAZEGA	Kombissiri	5 260	5	95,06
	ZOUNDWEOGO	Manga	1 952	12	614,75
	NAHOURI	Po	1 801	12	666,30
	BAZEGA	Saponé	3 853	7	181,68
		Total région	12 866	36	279,81
Centre	KADIOGO	Kossodo	3 953	-	00,00
	KADIOGO	Paul VI	3 901	4	102,54
	KADIOGO	Pissy	8 314	4	48,11
	KADIOGO	Sect 30	15 984	3	18,77
		Total région	32 152	11	34,21
Centre Ouest	BOULKIEMDE	Koudougou	7 472	4	53,53
	SISSILI	Léo	2 572	2	77,76
	BOULKIEMDE	Nanoro	1 605	6	373,83
	SANGUIE	Réo	3 235	5	154,56
	ZIRO	Sapouy	1 260	4	317,46
		Total région	16 144	21	130,08
Est	GNAGNA	Bogandé	4 627	77	1664,15
	TAPOA	Diapaga	5 309	10	188,36
	GOURMA	Fada	3 516	11	312,86
	KOMPIENGA	Pama	1 382	1	72,36
	KOMONDJARI	Gayeri	552	1	181,16
		Total région	15 386	100	649,94

MORTALITE MATERNELLE DANS LES MATERNITES PAR DISTRICT (suite)

Région sanitaire	Province	District	Total accouchement en maternité	Décès maternels	taux de mortalité maternelle pour 100 000 nais vivantes
Hauts Bassins	HOUET	Dandé	4 340	4	92,17
	TUY	Houndé	5 428	20	368,46
	KENEDOUGOU	Orodara	6 039	5	82,80
	HOUET	Secteur 15	4 549	4	87,93
	HOUET	Secteur 22	3 991	-	00,00
		Total région	24 347	33	135,54
Nord	YATENGA	Ouahigouya	5 260	-	00,00
	YATENGA	Séguénéga	1 952	1	51,23
	LOROUM	Titao	1 801	-	00,00
	PASSORE	Yako	3 853	-	00,00
	ZONDOMA	Gourcy	1 035	4	386,47
		Total région	13 901	5	35,97
Plateau central	KOURWEOGO	Boussé	1 442	8	554,79
	OUBRITENGA	Ziniaré	1 480	8	540,54
	GANZOURGOU	Zorgho	5 233	8	152,88
		Total région	8 155	24	294,30
Sahel	SENO	Dori	1 592	19	1193,47
	OUDALAN	Gorom	1 668	13	779,38
	YAGHA	Sebba	1 339	23	1717,70
	SOUM	Djibo	6 176	9	145,73
		Total région	10 775	64	593,97
Sud ouest	NOUMBIEL	Batié	1 459	2	137,08
	IOBA	Dano	5 205	6	115,27
	BOUGOURIBA	Diébougou	1 565	2	127,80
	PONI	Gaoua	1 932	3	155,28
		Total région	10 161	13	127,94
		Total national	212 862	431	202,48

La mortalité maternelle dans les structures de soins enregistre une légère baisse par rapport à 2003 (207 décès maternels pour 100 000 naissances vivantes). Le maximum de décès maternels s'observe dans les régions du Sahel et de l'Est. La formation des prestataires, l'équipement des formations sanitaires, l'organisation de la référence et de la contre référence avec le système de partage de coûts peuvent expliquer l'évolution à la baisse de la mortalité maternelle.

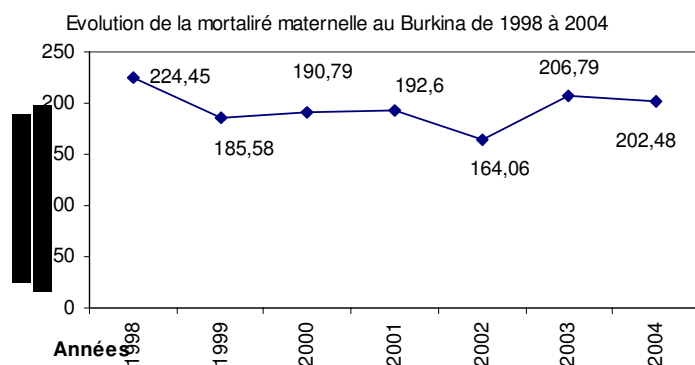

L'évolution de la mortalité maternelle au cours des six dernières années se fait en dents de scie.

LES CAUSES DE DECES MATERNELS

Causes de décès maternels	Nombre de cas de décès	%
Disproportion foeto-pelvienne	6	1,50
Présentation vicieuse	11	2,74
Eclampsie	12	2,99
Rupture utérine	18	4,49
Rétention placentaire	38	9,48
Hémorragie	48	11,97
Infections	117	29,18
Complications d'avortements	41	10,22
Autres	140	32,48
Total décès maternels	431	100,00

Les principales causes de décès maternels sont les infections, les hémorragies, les complications d'avortement, et les rétentions placentaires. Ces causes rentrent dans la plupart des cas dans le cadre des indications d'intervention obstétricale majeure. On note une forte proportion de décès maternels avec cause non précisée.

Il faut signaler également une sous notification probable des décès maternels par l'ensemble des districts, mise en évidence par des études locales d'identification des besoins non couverts.

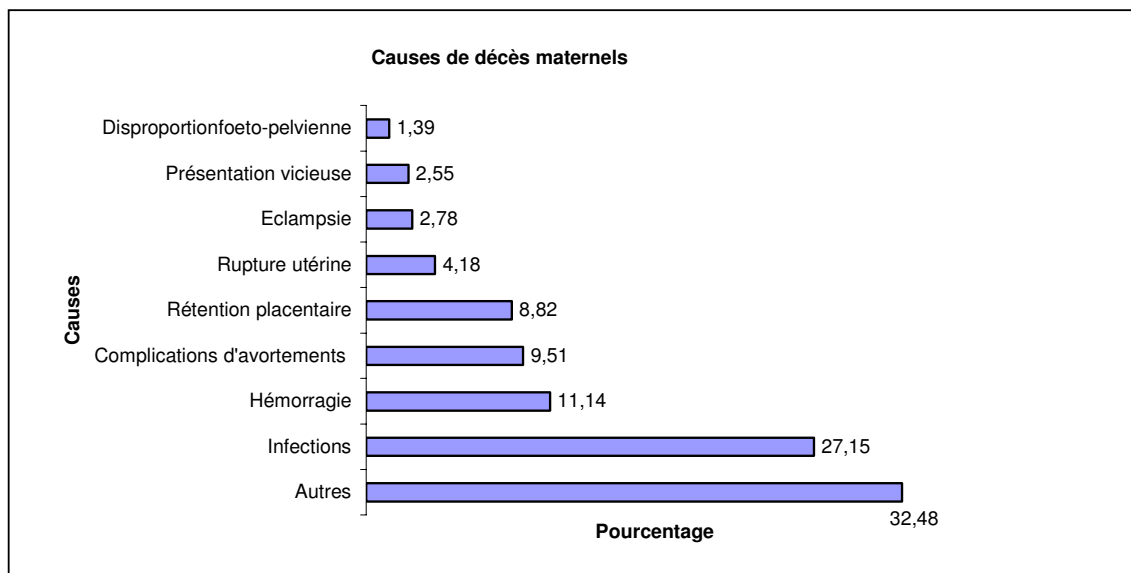

INTERVENTIONS OBSTETRIQUES

Type	Nombre
Delivrance artificielle	4335
Revision utérine	27274
Curage digital	6637
Curetage	2860
Episiotomie	16903
Perinée	15010
Autres	834
Total	73873

EVACUATIONS DES CAS EN MATERNITE

Période	Nombre de cas
avant accouchement	8354
après accouchement	1330
suite avortement	1184
Total Evacuation	10868

SURVEILLANCE NUTRITIONNELLE

- **Activités de surveillance de la croissance**
- **Nombre de cas de xerophthalmie et d'anémie dépistés**

RESULTATS DES ACTIVITES DE SURVEILLANCE DE LA CROISSANCE DES ENFANTS DE 0 A 5 ANS

Région sanitaire	Province	District	Total enfants pesés	-2ET et -3ET	inf à -3ET	Total malnutris	Proportion d'enfants malnutris	Proportion d'enfants ayant une malnutrition sévère
CASCADES	COMOE	Banfora	21 434	438	147	585	2,7	0,69
	LERABA	Sindou	5 042	-	-	-	-	-
		Total région	26 476	438	147	585	2,2	0,56
Boucle du Mouhoun	LES BALE	Boromo	21 523	1 508	777	2 285	10,6	3,61
	MOUHOUN	Dédougou	15 560	610	646	1 256	8,1	4,15
	KOSSI	Nouna	12 355	647	635	1 282	10,4	5,14
	BANWA	Solenzo	8 389	387	143	530	6,3	1,70
	NAYALA	Toma	26 811	550	292	842	3,1	1,09
	SOUROU	Tougan	12 808	2 446	1 188	3 634	28,4	9,28
		Total région	97 446	6 148	3 681	9 829	10,1	3,78
Centre-est	KOURITENGA	Koupèla	45 827	-	-	-	-	-
	KOULPEOLGO	Ouargaye	22 241	-	-	-	-	-
	BOULGOU	Tenkodog	69 524	-	-	-	-	-
	BOULGOU	Zabré	25 227	-	-	-	-	-
		Total région	162 819	-	-	-	-	-
Centre-nord	SANMATENGA	Barsalogho	45 943	6 324	-	6 324	13,8	-
	NAMENTENGA	Boulsa	77 910	-	-	-	-	-
	SANMATENGA	Kaya	96 452	14 482	3 651	18 133	18,8	3,79
	BAM	Kongoussi	46 403	-	-	-	-	-
		Total région	266 708	20 806	3 651	24 457	9,2	1,37
Centre-sud	BAZEGA	Kombissiri	13 584	-	-	-	-	-
	ZOUNDWEOGO	Manga	36 747	-	-	-	-	-
	NAHOURI	Po	20 916	817	64	881	4,2	0,31
	BAZEGA	Saponé	12 228	-	-	-	-	-
		Total région	83 475	817	64	881	1,1	0,08
Centre	KADIOGO	Kossodo	19 166	-	-	-	-	-
	KADIOGO	Paul VI	17 894	656	1	657	3,7	0,01
	KADIOGO	Pissy	7 354	196	4	200	2,7	0,05
	KADIOGO	Sect 30	84 102	-	-	-	-	-
		Total région	128 516	852	5	857	0,7	0,00
Centre Ouest	BOULKIEMDE	Koudougou	30 850	8 266	52	8 318	27,0	0,17
	SISSILI	Léo	8 330	738	110	848	10,2	1,32
	BOULKIEMDE	Nanoro	13 734	868	1 123	1 991	14,5	8,18
	SANGUIE	Réo	8 923	729	499	1 228	13,8	5,59
	ZIRO	Sapouy	6 836	237	57	294	4,3	0,83
		Total région	68 673	10 838	1 841	12 679	18,5	2,68
Est	GNAGNA	Bogandé	95 674	18 945	1 279	20 224	21,1	1,34
	TAPOA	Diapaga	58 775	11 466	1 999	13 465	22,9	3,40
	GOURMA	Fada	47 589	5 833	472	6 305	13,2	0,99
	KOMPIENGA	Pama	10 490	3 041	295	3 336	31,8	2,81
	KOMONDJARI	Gayeri	6 504	848	79	927	14,3	1,21
		Total région	219 032	40 133	4 124	44 257	20,2	1,88

RESULTATS DES ACTIVITES DE SURVEILLANCE DE LA CROISSANCE DES ENFANTS DE 0 A 5 ANS

Région sanitaire	Province	District	Total enfants pesés	-2ET et -3ET	inf à -3ET	Total malnutris	Proportion d'enfants malnutris	Proportion d'enfants ayant une malnutrition sévère
Hauts bassins	HOUET	Dandé	58 434	-	-	-	-	-
	TUY	Houndé	7 245	348	106	454	6,3	1,46
	KENEDOUGOU	Orodara	21 203	643	150	793	3,7	0,71
	HOUET	Secteur 15	43 934	596	39	635	1,4	0,09
	HOUET	Secteur 22	27 672	804	152	956	3,5	0,55
		Total région	158 488	2 391	447	2 838	1,8	0,28
Nord	YATENGA	Ouahigouya	12 853	530	116	646	5,0	0,90
	YATENGA	Séguénéga	363	19	-	19	5,2	-
	LOROUM	Titao	735	51	277	328	44,6	37,69
	PASSORE	Yako	39 968	23	-	23	0,1	-
	ZONDOMA	Gourcy	724	-	-	-	-	-
		Total région	54 643	623	393	1 016	1,9	0,72
Plateau central	KOURWEOGO	Boussé	8 866	796	-	796	9,0	-
	OUBRITENGA	Ziniaré	19 462	2 985	4	2 989	15,4	0,02
	GANZOURGOU	Zorgho	10 457	694	12	706	6,8	0,11
		Total région	38 785	4 475	16	4 491	11,6	0,04
Sahel	SENO	Dori	18 040	4 573	11	4 584	25,4	0,06
	OUDALAN	Gorom	14 247	6 575	402	6 977	49,0	2,82
	YAGHA	Sebba	19 109	7 321	775	8 096	42,4	4,06
	SOUM	Djibo	18 429	8 363	301	8 664	47,0	1,63
		Total région	69 825	26 832	1 489	28 321	40,6	2,13
Sud ouest	NOUMBIEL	Batié	4 428	-	-	-	-	-
	IOBA	Dano	13 276	452	89	541	4,1	0,67
	BOUGOURIBA	Diébougou	7 793	-	-	-	-	-
	PONI	Gaoua	24 085	-	-	-	-	-
		Total région	49 582	452	89	541	1,1	0,18
		Total national	1 424 468	114 805	15 947	130 752	9,2	1,12

Sur l'ensemble des enfants vus en consultation de nourrissons sains, 9,2% présentent une malnutrition. Cette malnutrition est sévère dans 1% des cas.

NOMBRE DE CAS DE XEROPHTALMIE ET D'ANEMIEE DEPISTÉS

Hauts bassins	Province	District	Nombre de cas Xérophtalmie	Nombre de cas d'anémie
CASCADES	COMOE	Banfora	-	68
	LERABA	Sindou	1	-
		Total région	1	68
Boucle du Mouhoun	LES BALE	Boromo	2	6
	MOUHOUN	Dédougou	3	10
	KOSSI	Nouna	5	31
	BANWA	Solenzo	-	73
	NAYALA	Toma	1	57
	SOUROU	Tougan	1	369
		Total région	12	546
Centre-est	KOURITENGA	Koupèla	-	-
	KOULPEOLGO	Ouargaye	-	-
	BOULGOU	Tenkodog	-	-
	BOULGOU	Zabré	-	-
		Total région	-	-
Centre-nord	SANMATENGA	Barsalogho	9	67
	NAMENTENGA	Boulsa	1	3
	SANMATENGA	Kaya	39	94
	BAM	Kongoussi	5	56
		Total région	54	220
Centre-sud	BAZEGA	Kombissiri	-	5
	ZOUNDWEOGO	Manga	14	161
	NAHOURI	Po	1 001	79
	BAZEGA	Saponé	3	25
		Total région	1 018	270
Centre	KADIOGO	Kossodo	-	-
	KADIOGO	Paul VI	1	9
	KADIOGO	Pissy	-	7
	KADIOGO	Sect 30	-	-
		Total région	1	16
Centre Ouest	BOULKIEMDE	Koudougou	1	128
	SISSILI	Léo	14	51
	BOULKIEMDE	Nanoro	19	121
	SANGUIE	Réo	6	51
	ZIRO	Sapouy	4	66
		Total région	44	417
Est	GNAGNA	Bogandé	3	177
	TAPOA	Diapaga	2	229
	GOURMA	Fada	-	210
	KOMPIENGA	Pama	-	3
	KOMONDJARI	Gayeri	-	3
		Total région	5	622

NOMBRE DE CAS DE XEROPHTALMIE ET D'ANEMIE DEPISTÉS (Suite)

Région saniatire	Province	District	Nombre de cas Xérophtalmie	Nombre de cas d'anémie
Hauts Bassins	HOUET	Dandé	8	52
	TUY	Houndé	1	7
	KENEDOUGOU	Orodara	4	140
	HOUET	Secteur 15	8	-
	HOUET	Secteur 22	-	22
		Total région	21	221
Nord	YATENGA	Ouahigouya	5	72
	YATENGA	Séguénéga	9	57
	LOROUM	Titao	1	10
	PASSORE	Yako	29	119
	ZONDOMA	Gourcy	-	-
		Total région	44	258
Plateau central	KOURWEOGO	Boussé	-	-
	OUBRITENGA	Ziniaré	7	-
	GANZOURGOU	Zorgho	25	93
		Total région	32	93
Sahel	SENO	Dori	2	48
	OUDALAN	Gorom	-	16
	YAGHA	Sebba	1	26
	SOUM	Djibo	-	14
		Total région	3	104
Sud ouest	NOUMBIEL	Batié	-	-
	IOBA	Dano	2	78
	BOUGOURIBA	Diébougou	-	-
	PONI	Gaoua	-	-
		Total région	2	78
		Total national	1 237	2 913

ACTIVITES CURATIVES DES FORMATIONS SANITAIRES AU NIVEAU DISTRICT

Consultants par tranche d'âge

Consultants selon la distance

- **Taux de fréquentation des formations
sanitaires**

SITUATION DES NOUVEAUX CONSULTANTS PAR TRANCHE D'AGE

Région sanitaire	Province	District	< d'un an	%	1 - 4 ans	%	5 -14 ans	%	Masculins 15 ans	%	Feminih 15 ans	%	Total
CASCADES	COMOE LERABA	Banfara	17 886	15,35	24 721	21,22	16 167	13,88	25 524	21,91	32 207	27,64	116 506
		Sindou	16 423	38,34	6 736	15,72	4 365	10,19	7 107	16,59	8 205	19,16	42 836
		Total région	45 978	28,85	31 457	19,74	26 890	16,88	42 754	26,8	40 413	25,36	159 342
Centre-est	LES BALE MOUHOUN KOSSI BANWA NAYALA SOUROU	Boromo	7 972	13,06	11 596	19,00	9 683	15,87	14 931	24,47	16 843	27,60	61 026
		Dédougou	7 251	13,41	9 709	17,95	9 117	16,86	13 163	24,34	14 835	27,43	54 074
		Nouna	5 403	11,95	7 884	17,43	6 962	15,39	11 729	25,93	13 250	29,30	45 228
		Solenzo	8 630	16,70	11 206	21,68	6 445	12,47	10 939	21,17	14 458	27,98	51 678
		Toma	6 367	15,56	8 181	20,00	6 119	14,96	9 238	22,58	11 003	26,90	40 907
		Tougan	7 059	13,64	9 977	19,28	7 723	14,92	12 728	24,60	14 264	27,56	51 751
		Total région	42 682	14,01	58 552	19,22	46 049	15,11	72 728	23,87	84 653	27,79	304 664
Centre-est	KOURTENGA KOULPEOLGO BOULGOU BOULGOU	Koupèla	18 148	17,00	26 421	24,75	18 492	17,32	19 138	17,92	24 573	23,01	106 773
		Ouargaye	31 150	28,31	25 695	23,35	15 934	14,48	16 103	14,63	21 151	19,22	110 033
		Tenkodog	62 336	26,79	51 946	22,33	37 263	16,02	39 372	16,92	41 746	17,94	232 663
		Zabré	6 422	16,57	9 565	24,68	7 037	18,16	7 005	18,07	8 726	22,52	38 755
		Total région	118 055	24,18	113 628	23,27	78 726	16,12	81 618	16,72	96 196	19,70	488 224
Centre-nord	SANMATENGA NAMENTENGA SANMATENGA BAM	Barsalogo	4 966	15,30	7 500	23,11	5 186	15,98	6 395	19,70	8 409	25,91	32 456
		Boulsa	14 867	17,79	20 851	24,94	11 621	13,90	15 903	19,03	20 347	24,34	83 589
		Kaya	17 567	16,44	24 127	22,57	16 521	15,46	20 374	19,06	28 296	26,47	106 886
		Kongoussi	11 929	13,52	18 479	20,94	12 139	13,76	19 762	22,40	25 930	29,39	88 239
		Total région	49 330	15,85	70 957	22,80	45 467	14,61	62 434	20,06	82 982	26,67	311 170

SITUATION DES NOUVEAUX CONSULTANTS PAR TRANCHE D'AGE (suite)

Région sanitaire	Province	District	< d'un an	%	1 - 4 ans	%	5 -14 ans	%	Masculins 15 ans	%	Feminin 15 ans	%	Total
Centre Sud	BAZEGA	Kombissiri	7 037	15,39	11 658	25,49	6 662	14,57	10 280	22,48	10 091	22,07	45 729
	ZOUNDWEOGO	Manga	18 487	17,37	26 891	25,27	17 562	16,50	18 329	17,22	25 144	23,63	106 413
	MAHOURI	Po	7 756	16,07	9 697	20,09	7 676	15,91	10 207	21,15	12 924	26,78	48 260
	BAZEGA	Saponé	5 662	17,21	7 458	22,67	5 399	16,38	6 341	19,27	8 048	24,46	32 898
		Total région	38 942	16,69	55 704	23,88	37 289	15,98	45 158	19,36	56 208	24,09	233 300
Centre Ouest	KADIOGO	Kossodo	16 794	16,87	19 571	19,66	18 295	18,38	20 611	20,71	24 265	24,38	99 536
	KADIOGO	Paul VI	10 950	13,74	17 551	22,03	13 669	17,16	11 377	14,28	26 119	32,79	79 665
	KADIOGO	Pissy	29 406	13,55	45 060	20,77	33 710	15,54	37 504	17,29	71 270	32,85	216 950
	KADIOGO	Sect 30	92 047	15,67	126 842	21,59	45 937	7,82	133 102	22,65	189 653	32,28	587 581
		Total région	149 196	15,17	209 024	21,25	111 611	11,35	202 595	20,59	311 307	31,65	983 732
Centre Ouest	BOULKIEMDE	Koudougou	3 131	14,48	4 391	20,30	3 976	18,38	4 709	21,77	5 421	25,06	21 628
	SISSILI	Léo	1 635	14,06	2 007	17,26	1 702	14,64	2 795	24,04	3 487	29,99	11 626
	BOULKIEMDE	Nanoro	3 077	13,40	5 535	24,10	4 109	17,89	4 953	21,57	5 289	23,03	22 963
	SANGUIE	Réo	2 420	14,79	3 122	19,08	2 603	15,91	3 939	24,07	4 280	26,15	16 364
ZIRO	Sapouy	7 898	18,51	8 599	20,15	6 229	14,59	9 495	22,25	10 456	24,50	42 677	
		Total région	18 162	15,76	23 654	20,52	18 619	16,15	25 890	22,46	28 933	25,10	115 258
Est	GNAGNA	Bogandé	19 399	21,05	24 933	27,05	12 407	13,46	15 986	17,35	19 434	21,09	92 159
	TAPOA	Diapaga	24 097	25,55	21 164	22,44	12 184	12,92	16 723	17,73	20 149	21,36	94 318
	GOURMA	Fada	16 397	20,00	18 239	22,25	12 035	14,68	16 421	20,03	18 893	23,04	81 986
	KOMPIENGA	Pama	5 055	19,93	5 567	21,95	3 771	14,87	5 266	20,76	5 702	22,48	25 362
	KOMONDJARI	Gayeri	2 734	18,30	3 198	21,41	2 034	13,62	3 316	22,20	3 657	24,48	14 939
		Total région	67 682	21,92	73 101	23,68	42 431	13,74	57 712	18,69	67 835	21,97	308 764

SITUATION DES NOUVEAUX CONSULTANTS PAR TRANCHE D'AGE (suite)

Région sanitaire	Province	District	< d'un an	%	1 - 4 ans	%	5 -14 ans	%	Masculins 15 ans	%	Feminin 15 ans	%	Total	
Hauts Bassins	HOUEI	Dandé	9 844	14,70	12 899	19,27	9 168	13,70	15 585	23,28	19 448	29,05	66 944	
		Houndé	12 276	15,33	16 464	20,57	11 031	13,78	18 294	22,85	21 988	27,47	80 053	
	KENEDOUGOU	Orodara	14 420	17,00	19 676	23,20	12 122	14,29	17 208	20,29	21 373	25,20	84 799	
		Secteur 15	19 201	14,58	27 996	21,25	19 692	14,95	24 459	18,57	40 391	30,66	131 739	
		Secteur 22	26 099	12,21	24 492	11,45	16 457	7,70	114 703	53,64	32 087	15,01	213 839	
		Total région	81 840	14,17	101 527	17,58	68 470	11,86	190 250	32,95	135 287	23,43	577 374	
Nord	YATENGA	Ouahigouya	29 002	12,26	28 828	12,19	20 008	8,46	120 001	50,73	38 703	16,36	236 541	
		Séguénéga	1 407	14,07	2 155	21,55	1 410	14,11	2 278	22,78	2 748	27,49	9 998	
	LOROUM	Titao	930	12,24	1 594	20,98	1 322	17,40	1 815	23,89	1 938	25,50	7 600	
		PASSORE	2 621	16,65	2 843	18,06	3 318	21,08	3 624	23,03	3 333	21,18	15 739	
		ZONDOMA	4 355	14,55	6 569	21,94	4 931	16,47	6 468	21,61	7 613	25,43	29 936	
		Total région	38 315	12,78	41 988	14,00	30 989	10,34	134 187	44,76	54 336	18,12	299 814	
Plateau central	KOURWEOGO	Boussé	7 929	16,06	13 846	28,04	8 609	17,44	8 019	16,24	10 988	22,22	49 372	
		OUBRITENGA	15 372	19,38	19 157	24,15	11 501	14,50	15 011	18,92	18 281	23,05	79 321	
	GANZOURGOU	Zorgho	17 872	15,75	25 530	22,50	16 554	14,59	21 940	19,34	31 567	27,82	113 463	
			Total région	41 166	17,00	58 522	24,17	36 658	15,14	44 963	18,57	60 807	25,11	242 156
		SENO	4 013	9,80	6 393	15,61	6 334	15,47	12 073	29,48	12 133	29,63	40 945	
Sahel	OUDALAN	Gorom	6 063	17,78	6 099	17,89	5 134	15,06	8 346	24,48	8 454	24,79	34 096	
		Sebba	2 760	9,80	4 397	15,61	4 356	15,47	8 303	29,48	8 344	29,63	28 161	
	SOUM	Djibo	5 644	14,47	7 520	19,28	5 491	14,08	10 439	26,77	9 905	25,40	38 998	
			Total région	18 481	13,00	24 408	17,16	21 315	14,99	39 160	27,54	38 836	27,31	142 200
		NOUNBIEL	3 054	15,11	3 444	17,05	2 730	13,51	5 564	27,54	5 412	26,79	20 204	
Sud ouest	IOBA	Dano	10 227	17,99	13 043	22,95	7 300	12,85	11 942	21,01	14 322	25,20	56 834	
		Diébougou	5 925	15,42	7 236	18,83	5 995	15,60	8 831	22,98	10 443	27,17	38 430	
	PONI	Gaoua	8 339	16,10	6 299	12,16	11 138	21,50	8 616	16,64	17 402	33,60	51 793	
			Total région	27 544	16,47	30 021	17,95	27 164	16,24	34 954	20,90	47 578	28,45	167 261
			Total national	737 374	17,02	892 543	20,60	591 679	13,65	1 034 402	23,87	1 105 371	25,51	4 333 259

Nombre de nouveaux contacts par an et par tranche d'âge

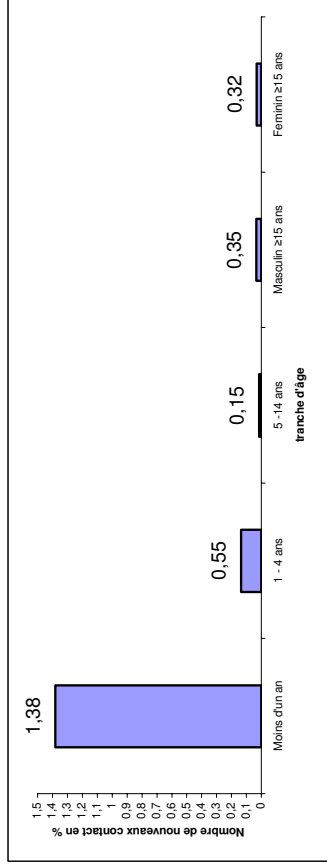

Les enfants de moins de 5 ans constituent la tranche d'âge la plus représentée au niveau des activités de consultations curatives (37,6%).

Le nombre de nouveaux contacts par habitant avec les services de soins curatifs est en constante augmentation: 0,27 en 2002, 0,32 en 2003 et 0,34 en 2004. Les enfants âgés de moins d'un an ont un nombre de contacts par an supérieur à 1, ce qui rend compte de la charge de morbidité à cet âge.

Répartition du nombre de nouveaux consultants selon Le lieu de résidence

Répartition du nombre de nouveaux contact suivant le lieu de résidence

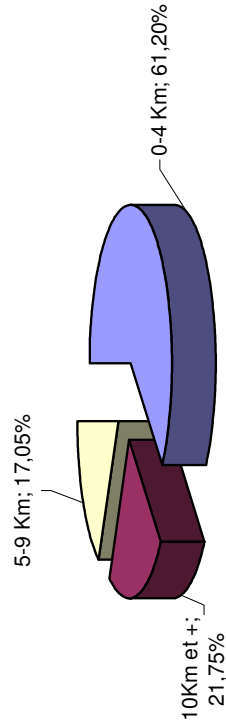

En 2004, 61,2% des consultants proviennent de zones distantes de moins de 5 km des centres de santé contre 57% en 2003. Cette évolution positive pourrait dénoter d'une meilleure accessibilité géographique des services de soins.

SITUATION DES NOUVEAUX CONSULTANTS SELON LA DISTANCE

Région sanitaire	Province	District	(0 - 4 km)	%	(5 - 9 km)	%	(10 km et +)	%	Total
CASCADES	COMOE	Banfora	64 606	55,45	18 979	16,29	32 921	28,26	116 506
	LERABA	Sindou	20 839	48,65	13 147	30,69	8 850	20,66	42 836
		Total région	85 445	53,62	32 126	20,16	41 771	26,21	159 342
Boucle du Mouhoun	LES BALE	Boromo	40 215	65,90	10 942	17,93	9 869	16,17	61 026
	MOUHOUN	Dédougou	31 642	58,52	12 001	22,19	10 431	19,29	54 074
	KOSSI	Nouna	22 584	49,93	10 647	23,54	11 997	26,53	45 228
	BANWA	Solenzo	29 044	56,20	12 413	24,02	10 221	19,78	51 678
	NAYALA	Toma	23 656	57,83	8 980	21,95	8 271	20,22	40 907
	SOUROU	Tougan	30 230	58,41	9 764	18,87	11 757	22,72	51 751
	Total région	177 371	58,22	64 747	21,25	62 546	20,53	304 664	
Centre-est	KOURITENGA	Koupèla	55 570	52,04	27 233	25,51	23 970	22,45	106 773
	KOULPEOLGO	Ouargaye	51 945	47,21	36 234	32,93	21 854	19,86	110 033
	BOULGOU	Tenkodog	130 116	55,92	78 279	33,64	24 268	10,43	232 663
	BOULGOU	Zabré	18 498	47,73	13 093	33,78	7 164	18,49	38 755
	Total région	256 129	52,46	154 839	31,71	77 256	15,82	488 224	
Centre-nord	SANMATENGA	Barsalogho	12 178	37,52	7 556	23,28	12 722	39,20	32 456
	NAMENTENGA	Boulsa	37 269	44,59	25 307	30,28	21 013	25,14	83 589
	SANMATENGA	Kaya	54 181	50,69	28 800	26,94	23 905	22,36	106 886
	BAM	Kongoussi	45 323	51,36	23 062	26,14	19 854	22,50	88 239
	Total région	148 951	47,87	84 725	27,23	77 494	24,90	311 170	
Centre-sud	BAZEGA	Kombissiri	19 184	41,95	17 335	37,91	9 210	20,14	45 729
	ZOUNDWEOGO	Manga	60 349	56,71	29 439	27,66	16 625	15,62	106 413
	NAHOURI	Po	32 018	66,34	8 889	18,42	7 353	15,24	48 260
	BAZEGA	Saponé	17 578	53,43	10 060	30,58	5 260	15,99	32 898
	Total région	129 129	55,35	65 723	28,17	38 448	16,48	233 300	
Centre	KADIOGO	Kossodo	76 243	76,60	16 868	16,95	6 425	6,45	99 536
	KADIOGO	Paul VI	68 350	85,80	9 610	12,06	1 705	2,14	79 665
	KADIOGO	Pissy	158 569	73,09	36 745	16,94	21 636	9,97	216 950
	KADIOGO	Sect 30	443 717	75,52	102 344	17,42	41 520	7,07	587 581
	Total région	746 879	75,92	165 567	16,83	71 286	7,25	983 732	
Centre Ouest	BOULKIEMDE	Koudougou	19 490	90,11	1 983	9,17	155	0,72	21 628
	SISSILI	Léo	6 115	52,60	2 626	22,59	2 885	24,82	11 626
	BOULKIEMDE	Nanoro	9 831	42,81	6 360	27,70	6 772	29,49	22 963
	SANGUIE	Réo	9 858	60,24	4 003	24,46	2 503	15,30	16 364
	ZIRO	Sapouy	15 099	35,38	12 660	29,66	14 918	34,96	42 677
	Total région	60 393	52,40	27 632	23,97	27 233	23,63	115 258	

SITUATION DES NOUVEAUX CONSULTANTS SELON LA DISTANCE (suite)

Région sanitaire	Province	District	(0 - 4 km)	%	(5 - 9 km)	%	(10 km et +)	%	Total
Est	GNAGNA	Bogandé	33 766	36,64	23 300	25,28	35 093	38,08	92 159
	TAPOA	Diapaga	41 510	44,01	28 139	29,83	24 669	26,16	94 318
	GOURMA	Fada	35 045	42,75	20 977	25,59	25 964	31,67	81 986
	KOMPIENGA	Pama	17 294	68,19	3 796	14,97	4 272	16,84	25 362
	KOMONDJARI	Gayeri	4 883	32,69	3 457	23,14	6 599	44,17	14 939
		Total région	132 498	42,91	79 669	25,80	96 597	31,29	308 764
Hauts bassins	HOUET	Dandé	34 922	52,17	13 842	20,68	18 180	27,16	66 944
	TUY	Houndé	55 366	69,16	11 680	14,59	13 007	16,25	80 053
	KENEDOUGOU	Orodara	49 151	57,96	12 889	15,20	22 759	26,84	84 799
	HOUET	Secteur 15	102 374	77,71	11 958	9,08	17 407	13,21	131 739
	HOUET	Secteur 22	177 326	82,93	23 534	11,01	12 979	6,07	213 839
		Total région	419 139	72,59	73 903	12,80	84 332	14,61	577 374
Nord	YATENGA	Ouahigouya	193 037	81,61	27 835	11,77	15 669	6,62	236 541
	YATENGA	Séguénéga	5 201	52,02	3 215	32,16	1 582	15,82	9 998
	LOROUM	Titao	4 542	59,76	2 058	27,08	1 000	13,16	7 600
	PASSORE	Yako	12 308	78,20	2 839	18,04	592	3,76	15 739
	ZONDOMA	Gourcy	16 303	54,46	9 321	31,14	4 312	14,40	29 936
		Total région	231 391	77,18	45 268	15,10	23 155	7,72	299 814
Plateau central	KOURWEOGO	Boussé	26 451	53,57	14 242	28,85	8 679	17,58	49 372
	OUBRITENGA	Ziniaré	40 666	51,27	25 250	31,83	13 405	16,90	79 321
	GANZOURGOU	Zorgho	52 406	46,19	37 600	33,14	23 457	20,67	113 463
		Total région	119 523	49,36	77 092	31,84	45 541	18,81	242 156
Sahel	SENO	Dori	18 485	45,15	9 655	23,58	12 805	31,27	40 945
	OULDALAN	Gorom	18 064	52,98	4 005	11,75	12 027	35,27	34 096
	YAGHA	Sebba	11 272	40,03	6 963	24,73	9 926	35,25	28 161
	SOUM	Djibo	19 136	49,07	8 769	22,49	11 093	28,45	38 998
		Total région	66 957	47,09	29 392	20,67	45 851	32,24	142 200
Sud ouest	NOUMBIEL	Batié	9 348	46,27	3 827	18,94	7 029	34,79	20 204
	IOBA	Dano	21 521	37,87	21 043	37,03	14 270	25,11	56 834
	BOUGOURIBA	Diébougou	18 645	48,52	10 291	26,78	9 494	24,70	38 430
	PONI	Gaoua	28 810	55,63	6 456	12,47	16 527	31,91	51 793
		Total région	78 324	46,83	41 617	24,88	47 320	28,29	167 261
		Total national	2 652 129	61,20	942 300	21,75	738 830	17,05	4 333 259

TAUX DE FREQUENTATION DES FORMATIONS SANITAIRES

Region sanitaire	Province	District	Population en 2004	Nouveaux consultants	Taux de fréquentation	Total consultations	Nombre moyen de visite
Cascades	COMOE	Banfora	301 519	116 506	38,64	165 508	1,42
	LERABA	Sindou	103 777	42 836	41,28	71 953	1,68
		Total région	405 297	159 342	39,31	237 461	1,49
Boucle du Mouhoun	LES BALE	Boromo	197 347	61 026	30,92	84 956	1,39
	MOUHOUN	Dédougou	294 497	54 074	18,36	75 872	1,40
	KOSSI	Nouna	293 859	45 228	15,39	61 855	1,37
	BANWA	Solenzo	260 685	51 678	19,82	59 697	1,16
	NAYALA	Toma	152 559	40 907	26,81	50 605	1,24
	SOUROU	Tougan	221 005	51 751	23,42	69 370	1,34
		Total région	1 419 952	304 664	21,46	402 355	1,32
Centre-est	KOURITENGA	Koupèla	295 821	106 773	36,09	135 683	1,27
	KOULPEOLGO	Ouargaye	225 492	110 033	48,80	140 073	1,27
	BOULGOU	Tenkodog	400 725	232 663	58,06	252 594	1,09
	BOULGOU	Zabré	118 004	38 755	32,84	44 931	1,16
		Total région	1 040 042	488 224	46,94	573 281	1,17
Centre-nord	SANMATENGA	Barsalogo	125 656	32 456	25,83	42 017	1,29
	NAMENTENGA	Boulsa	301 271	83 589	27,75	97 667	1,17
	SANMATENGA	Kaya	423 994	106 886	25,21	149 004	1,39
	BAM	Kongoussi	256 149	88 239	34,45	114 538	1,30
		Total région	1 107 071	311 170	28,11	403 226	1,30
Centre-sud	BAZEGA	Kombissiri	239 734	45 729	19,07	67 139	1,47
	ZOUNDWEOGO	Manga	233 887	106 413	45,50	139 354	1,31
	NAHOURI	Po	131 313	48 260	36,75	60 560	1,25
	BAZEGA	Saponé	242 730	32 898	13,55	42 048	1,28
		Total région	847 664	233 300	27,52	309 101	1,32
Centre	KADIOGO	Kossodo	185 380	99 536	53,69	169 776	1,71
	KADIOGO	Paul VI	111 823	79 665	71,24	196 187	2,46
	KADIOGO	Pissy	541 621	216 950	40,06	357 627	1,65
	KADIOGO	Sect 30	317 275	587 581	185,20	666 617	1,13
		Total région	1 156 099	983 732	85,09	1 390 207	1,41
Centre Ouest	BOULKIEMDE	Koudougou	361 994	21 628	5,97	35 889	1,66
	SISSILI	Léo	183 657	11 626	6,33	13 770	1,18
	BOULKIEMDE	Nanoro	122 235	22 963	18,79	28 542	1,24
	SANGUIE	Réo	276 097	16 364	5,93	21 769	1,33
	ZIRO	Sapouy	151 081	42 677	28,25	59 895	1,40
		Total région	1 095 063	115 258	10,53	159 865	1,39
Est	GNAGNA	Bogandé	380 685	92 159	24,21	122 729	1,33
	TAPOA	Diapaga	316 277	94 318	29,82	139 371	1,48
	GOURMA	Fada	265 803	81 986	30,84	95 908	1,17
	KOMPIENGA	Pama	57 643	25 362	44,00	27 557	1,09
	KOMONDJARI	Gayeri	60 001	14 939	24,90	15 184	1,02
		Total région	1 080 408	308 764	28,58	400 749	1,30

TAUX DE FREQUENTATION DES FORMATIONS SANITAIRES (suite)

Region sanitaire	Province	District	Population en 2002	Nouveaux consultants	Taux de fréquentation	Total consultations	Nombre moyen de visite
Hauts bassins	HOUET	Dandé	223 287	66 944	29,98	107 373	1,60
	TUY	Houndé	210 172	80 053	38,09	125 877	1,57
	KENEDOUGOU	Orodara	253 269	84 799	33,48	162 591	1,92
	HOUET	Secteur 15	329 339	131 739	40,00	225 288	1,71
	HOUET	Secteur 22	360 958	213 839	59,24	346 382	1,62
		Total région	1 377 026	577 374	41,93	967 511	1,68
Nord	YATENGA	Ouahigouya	374 615	236 541	63,14	375 419	1,59
	YATENGA	Séguénéga	157 387	9 998	6,35	12 055	1,21
	LOROUM	Titao	142 372	7 600	5,34	9 126	1,20
	PASSORE	Yako	319 911	15 739	4,92	32 130	2,04
	ZONDOMA	Gourcy	141 706	29 936	21,13	33 612	1,12
		Total région	1 135 991	299 814	26,39	462 342	1,54
Plateau central	KOURWEOGO	Boussé	129 540	49 372	38,11	69 684	1,41
	OUBRITENGA	Ziniaré	240 690	79 321	32,96	127 059	1,60
	GANZOURGOU	Zorgho	313 278	113 463	36,22	159 518	1,41
		Total région	683 507	242 156	35,43	356 261	1,47
Sahel	SENO	Dori	316 038	40 945	12,96	44 293	1,08
	OU DALAN	Gorom	248 768	34 096	13,71	36 169	1,06
	YAGHA	Sebba	135 461	28 161	20,79	42 064	1,49
	SOUM	Djibo	155 567	38 998	25,07	40 665	1,04
		Total région	855 835	142 200	16,62	163 191	1,15
Sud ouest	NOUMBIEL	Batié	57 902	20 204	34,89	39 500	1,96
	IOBA	Dano	175 697	56 834	32,35	89 280	1,57
	BOUGOURIBA	Diébougou	86 039	38 430	44,67	41 904	1,09
	PONI	Gaoua	198 977	51 793	26,03	66 640	1,29
		Total région	518 614	167 261	32,25	237 324	1,42
		Total national	12 722 570	4 333 259	34,06	6 062 874	1,40

Evolution du taux de fréquentation au cours des 5 dernières années

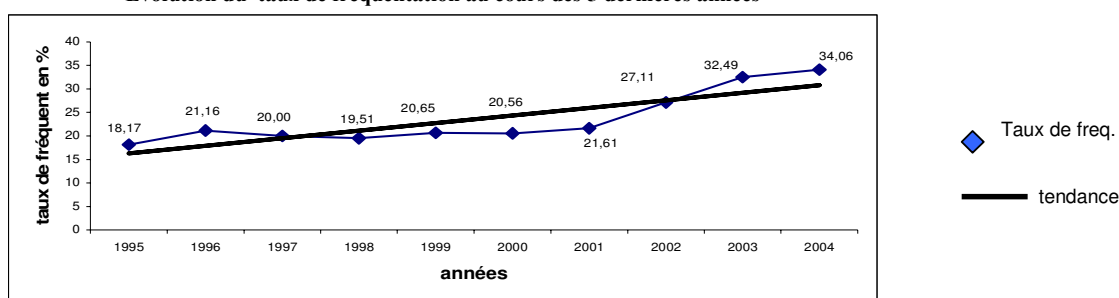

On note cette année la confirmation et le renforcement des tendances à la hausse du taux de fréquentation amorcée en 2001, ce qui démontre que le bond spectaculaire observé en 2002 n'était pas un artéfact. Cette évolution s'inscrit dans une dynamique générale de meilleure acceptabilité des services offerts par les institutions de soins. Cependant, il faudra plus d'efforts malgré ce qui est déjà fait en faveur des secteurs sociaux, sinon l'objectif d'un contact de 0,5 par an et par habitant visé pour 2010 ne sera atteint qu'en 2013.

L'augmentation de l'utilisation des soins curatifs n'est pas isolée, car les indicateurs de couverture en soins préventifs (santé reproductive et couverture vaccinale notamment) sont également en hausse sensible.

INFECTIONS SEXUELLEMENT TRANSMISSIBLES

- **Ulcération génitale**
- **Ecoulement urétral**
- **Douleur pelvienne**
- **Ecoulement vaginal**
- **Gonflement douloureux du scrotum**
- **Végétations vénériennes**
- **Bubon inguinal**
- **Conjonctivite purulente du nouveau-né**
- **Autres syndromes MST**

ULCERATION GENITALE

Région sanitaire	Province	District	1-14 ans		15-19 ans		20-29 ans		30-39 ans		40ans et plus		Total	
			M	F	M	F	M	F	M	F	M	F	M	F
CASCADES	COMOE	Banfora	1	3	11	29	39	105	34	44	20	13	105	194
	LERABA	Sindou	1	0	2	0	5	7	10	1	1	3	19	11
		Total région	2	3	13	29	44	112	44	45	21	16	124	205
Boucle du Mouhoun	LES BALE	Boromo	0	1	0	5	11	34	12	11	4	3	27	54
	MOUHOUN	Dédougou	2	1	0	4	27	29	18	33	10	3	57	70
	KOSSI	Nouna	0	0	0	0	8	13	16	8	4	5	28	26
	BANWA	Solenzo	0	1	0	5	4	14	6	10	7	3	17	33
	NAYALA	Toma	0	0	0	1	5	12	4	11	3	1	12	25
	SOUROU	Tougan	1	1	2	4	13	19	12	7	6	6	34	37
		Total région	3	4	2	19	68	121	68	80	34	21	175	245
Centre-est	KOURITENGA	Koupèla	6	0	6	14	42	98	64	46	18	12	136	170
	KOULPEOLGO	Ouargaye	4	4	8	10	40	46	16	10	20	0	88	70
	BOULGOU	Tenkodog	6	30	24	58	82	96	42	24	18	10	172	218
	BOULGOU	Zabré	0	2	0	8	30	62	44	32	12	6	86	110
		Total région	16	36	38	90	194	302	166	112	68	28	482	568
Centre-nord	SANMATENGA	Barsalougho	1	2	4	3	47	60	46	40	7	2	105	107
	NAMENTENGA	Boulsa	18	14	22	60	50	70	50	38	36	8	176	190
	SANMATENGA	Kaya	4	5	6	26	66	118	64	88	38	15	178	252
	BAM	Kongoussi	8	7	7	5	42	32	52	31	11	6	120	81
		Total région	31	28	39	94	205	280	212	197	92	31	579	630
Centre-sud	BAZEGA	Kombissiri	0	0	0	6	6	26	16	20	14	6	36	58
	ZOUNDWEOGO	Manga	0	10	0	16	22	52	58	70	24	22	104	170
	NAHOURI	Po	4	4	28	46	50	36	8	10	4	4	94	100
	BAZEGA	Saponé	2	2	0	10	18	28	8	10	8	6	36	56
		Total région	6	16	28	78	96	142	90	110	50	38	270	384
Centre	KADIOGO	Kossodo	2	0	7	10	56	58	29	22	4	3	98	93
	KADIOGO	Paul VI	0	2	6	2	24	42	14	12	2	2	46	60
	KADIOGO	Pissy	3	5	7	92	55	345	43	159	12	55	120	656
	KADIOGO	Sect 30	4	5	24	98	144	522	106	357	52	44	330	1026
		Total région	9	12	44	202	279	967	192	550	70	104	594	1835
Centre Ouest	BOULKIEMDE	Koudougou	0	0	2	0	27	21	33	19	3	1	65	41
	SISSILI	Léo	0	2	0	5	11	19	7	12	2	0	20	38
	BOULKIEMDE	Nanoro	0	3	7	4	7	16	12	7	3	3	29	33
	SANGUIE	Réo	0	0	1	8	21	33	19	19	4	3	45	63
	ZIRO	Sapouy	0	3	3	2	6	17	16	11	3	1	28	34
		Total région	0	8	13	19	72	106	87	68	15	8	187	209
Est	GNAGNA	Bogandé	0	10	12	8	50	48	46	24	28	28	136	118
	TAPOA	Diapaga	2	0	4	4	32	20	22	30	20	2	80	56
	GOURMA	Fada	0	2	6	4	12	52	10	12	4	44	32	114
	KOMPIENGA	Pama	0	2	2	4	8	6	6	6	4	0	20	18
	KOMONDJARI	Gayeri	0	0	4	2	4	10	8	8	4	0	20	20
		Total région	2	14	28	22	106	136	92	80	60	74	288	326

ULCERATION GENITALE (suite)

Région saniatire	Province	District	1-14 ans		15-19 ans		20-29 ans		30-39 ans		40ans et plus		Total	
			M	F	M	F	M	F	M	F	M	F	M	F
Hauts Bassins	HOUET	Dandé	1	1	3	14	11	9	7	8	0	0	22	32
	TUY	Houndé	0	0	0	2	13	19	10	16	7	3	30	40
	KENEDOUGOU	Orodara	0	0	2	2	9	16	3	3	4	1	18	22
	HOUET	Secteur 15	0	0	5	42	34	113	22	52	16	13	77	220
	HOUET	Secteur 22	3	32	31	128	19	86	14	31	2	5	69	282
		Total région	4	33	41	188	86	243	56	110	29	22	216	596
Nord	YATENGA	Ouahigouya	0	2	4	24	40	86	41	32	17	11	102	155
	YATENGA	Séguénéga	0	0	0	12	13	32	11	12	7	1	31	57
	LOROUM	Titao	0	1	1	2	16	10	8	5	7	2	32	20
	PASSORE	Yako	1	0	6	15	18	18	18	19	2	14	45	66
	ZONDOMA	Gourcy	0	0	7	4	12	15	15	18	8	0	42	37
		Total région	1	3	18	57	99	161	93	86	41	28	252	335
Plateau central	KOURWEOGO	Boussé	0	0	2	1	4	11	9	10	2	2	17	24
	OUBRITENGA	Ziniaré	0	0	1	6	27	54	25	38	7	6	60	104
	GANZOURGOU	Zorgho	0	0	0	4	42	78	45	85	10	11	97	178
		Total région	0	0	3	11	73	143	79	133	19	19	174	306
Sahel	SENO	Dori	1	1	10	2	35	13	9	4	37	2	92	22
	OULDALAN	Gorom	0	1	4	13	13	18	19	25	17	6	53	63
	YAGHA	Sebba	0	0	3	1	13	10	23	5	16	2	55	18
	SOUM	Djibo	15	7	11	14	41	41	31	36	53	17	151	115
		Total région	16	9	28	30	102	82	82	70	123	27	351	218
Sud ouest	NOUMBIEL	Batié	0	1	3	0	12	13	17	5	6	3	38	22
	IOBA	Dano	1	0	1	7	12	43	31	23	9	3	54	76
	BOUGOURIBA	Diébougou	2	2	0	2	9	25	8	7	3	3	22	39
	PONI	Gaoua	2	2	0	7	15	28	12	15	4	2	33	54
		Total région	5	5	4	16	48	109	68	50	22	11	147	191
		Total national	95	171	299	855	1472	2904	1329	1691	644	427	3839	6048

ECOULEMENT URETRAL

Régions Sanitaires	Provinces	Districts	1-14 an M	15-19 ans M	20-29 ans M	30-39 ans M	40ans et plus M	Total
			M	M	M	M	M	
CASCADES	COMOE	Banfora	0	17	100	106	56	279
	LERABA	Sindou	30	0	23	0	23	76
		Total région	30	17	123	106	79	355
Boucle du Mouhoun	LES BALE	Boromo	5	21	9	24	17	76
	MOUHOUN	Dédougou	1	22	23	24	5	75
	KOSSI	Nouna	0	1	30	48	8	87
	BANWA	Solenzo	1	1	23	17	10	52
	NAYALA	Toma	1	6	30	24	11	72
	SOUROU	Tougan	0	1	25	26	29	81
		Total région	8	52	140	163	80	443
Centre-est	KOURITENGA	Koupèla	6	16	132	132	34	320
	KOULPEOLGO	Ouargaye	0	16	138	52	116	322
	BOULGOU	Tenkodog	0	26	224	166	64	480
	BOULGOU	Zabré	0	4	64	58	6	132
		Total région	6	62	558	408	220	1254
Centre-nord	SANMATENGA	Barsalogho	2	11	77	50	6	146
	NAMENTENGA	Boulsa	8	74	208	102	130	522
	SANMATENGA	Kaya	2	12	125	116	68	323
	BAM	Kongoussi	1	11	98	143	73	326
		Total région	13	108	508	411	277	1317
Centre-sud	BAZEGA	Kombissiri	0	4	56	22	52	134
	ZOUNDWEOGO	Manga	0	0	92	98	2	192
	NAHOURI	Po	2	82	90	38	14	226
	BAZEGA	Saponé	0	2	30	14	2	48
		Total région	2	88	268	172	70	600
Centre	KADIOGO	Kossodo	1	24	100	91	62	278
	KADIOGO	Paul VI	4	50	74	51	16	195
	KADIOGO	Pissy	0	25	208	157	58	448
	KADIOGO	Sect 30	3	29	242	297	175	746
		Total région	8	128	624	596	311	1667
Centre Ouest	BOULKIEMDE	Koudougou	0	4	60	27	14	105
	SISSILI	Léo	0	1	29	39	15	84
	BOULKIEMDE	Nanoro	8	37	27	30	1	103
	SANGUIE	Réo	0	2	44	58	10	114
	ZIRO	Sapouy	0	1	12	36	16	65
		Total région	8	45	172	190	56	471
Est	GNAGNA	Bogandé	0	30	128	154	66	378
	TAPOA	Diapaga	2	6	64	96	78	246
	GOURMA	Fada	0	8	72	82	26	188
	KOMPIENGA	Pama	0	0	38	32	12	82
	KOMONDJARI	Gayeri	0	6	34	14	6	60
		Total région	2	50	336	378	188	954

ÉCOULEMENT URETRAL (suite)

Région	Province	District	1-14 ans	15-19 ans	20-29 ans	30-39 ans	40ans et plus	Total
			M	M	M	M	M	
Hauts Bassins	HOUET	Dandé	0	8	42	26	38	114
	TUY	Houndé	1	5	77	84	31	198
	KENEDOUGOU	Orodara	0	3	21	33	15	72
	HOUET	Secteur 15	0	11	144	130	74	359
	HOUET	Secteur 22	4	18	151	58	28	259
		Total région	5	45	435	331	186	1002
Nord	YATENGA	Ouahigouya	2	11	105	63	47	228
	YATENGA	Séguénéga	1	4	26	14	15	60
	LOROUM	Titao	0	3	7	17	14	41
	PASSORE	Yako	5	41	68	73	18	205
	ZONDOMA	Gourcy	0	2	30	37	21	90
		Total région	8	61	236	204	115	624
Plateau central	KOURWEOGO	Boussé	0	0	17	21	10	48
	OUBRITENGA	Ziniaré	0	10	43	40	12	105
	GANZOURGOU	Zorgho	2	26	183	88	14	313
		Total région	2	36	243	149	36	466
Sahel	SENO	Dori	0	11	94	63	73	241
	OULDALAN	Gorom	0	1	73	70	53	197
	YAGHA	Sebba	0	12	34	52	27	125
	SOUM	Djibo	1	8	75	69	44	197
		Total région	1	32	276	254	197	760
Sud ouest	NOUMBIEL	Batié	0	4	29	42	15	90
	IOBA	Dano	0	6	48	52	12	118
	BOUGOURIBA	Diébougou	0	2	28	25	4	59
	PONI	Gaoua	2	12	25	11	9	59
		Total région	2	24	130	130	40	326
		Total national	95	748	4049	3492	1855	10239

DOULEUR PELVIENNE

Région saniatire	Province	District	1-14 ans	15-19 ans	20-29 ans	30-39 ans	40ans et plus	Total
			F	F	F	F	F	
CASCADES	COMOE	Banfora	10	66	98	44	6	224
	LERABA	Sindou	30	0	23	0	23	76
		Total région	40	66	121	44	29	300
Boucle du Mouhoun	LES BALE	Boromo	0	0	0	0	0	0
	MOUHOUN	Dédougou	0	0	0	0	0	0
	KOSSI	Nouna	0	0	0	0	0	0
	BANWA	Solenzo	0	0	0	0	0	0
	NAYALA	Toma	0	0	0	0	0	0
	SOUROU	Tougan	0	0	0	0	0	0
		Total région	0	0	0	0	0	0
Centre-est	KOURITENGA	Koupèla	0	0	0	0	0	0
	KOULPEOLGO	Ouargaye	0	0	0	0	0	0
	BOULGOU	Tenkodog	0	0	0	0	0	0
	BOULGOU	Zabré	0	0	0	0	0	0
		Total région	0	0	0	0	0	0
Centre-nord	SANMATENGA	Barsalogho	0	13	35	36	2	86
	NAMENTENGA	Boulsa	0	172	268	138	38	616
	SANMATENGA	Kaya	3	150	536	241	32	962
	BAM	Kongoussi	8	27	105	64	2	206
		Total région	11	362	944	479	74	1870
Centre-sud	BAZEGA	Kombissiri	0	0	0	0	0	0
	ZOUNDWEOGO	Manga	0	0	166	100	66	332
	NAHOURI	Po	26	74	68	12	2	182
	BAZEGA	Saponé	0	2	28	0	12	42
		Total région	26	76	262	112	80	556
Centre	KADIOGO	Kossodo	7	0	0	0	0	7
	KADIOGO	Paul VI	6	152	294	80	16	548
	KADIOGO	Pissy	0	0	0	0	0	0
	KADIOGO	Sect 30	17	0	0	0	0	17
		Total région	30	152	294	80	16	572
Centre Ouest	BOULKIEMDE	Koudougou	0	0	0	0	0	0
	SISSILI	Léo	0	0	0	0	0	0
	BOULKIEMDE	Nanoro	0	13	65	31	7	116
	SANGUIE	Réo	0	7	40	18	1	66
	ZIRO	Sapouy	5	8	19	19	11	62
		Total région	5	28	124	68	19	244
Est	GNAGNA	Bogandé	10	64	108	14	0	196
	TAPOA	Diapaga	0	56	328	212	24	620
	GOURMA	Fada	4	84	260	126	26	500
	KOMPIENGA	Pama	0	10	110	36	10	166
	KOMONDJARI	Gayeri	0	8	40	8	0	56
		Total région	14	222	846	396	60	1538

DOULEUR PELVIENNE (SUITE)

Région sanitaire	Province	District	1-14 ans	15-19 ans	20-29 ans	30-39 ans	40ans et plus	Total
Hauts Bassins	HOUET	Dandé	28	158	185	103	99	573
	TUY	Houndé	2	101	207	101	15	426
	KENEDOUGOU	Orodara	0	21	64	28	9	122
	HOUET	Secteur 15	23	0	0	0	0	23
	HOUET	Secteur 22	37	140	236	118	18	549
		Total région	90	420	692	350	141	1693
Nord	YATENGA	Ouahigouya	0	0	0	0	0	0
	YATENGA	Séguénéga	0	0	0	0	0	0
	LOROUM	Titao	0	0	0	0	0	0
	PASSORE	Yako	1	63	62	23	6	155
	ZONDOMA	Gourcy	0	0	0	0	0	0
		Total région	1	63	62	23	6	155
Plateau central	KOURWEOGO	Boussé	0	0	0	0	0	0
	OUBRITENGA	Ziniaré	0	0	0	0	0	0
	GANZOURGOU	Zorgho	0	80	282	82	0	444
		Total région	0	80	282	82	0	444
Sahel	SENO	Dori	0	0	0	0	0	0
	OUDALAN	Gorom	1	12	29	22	11	75
	YAGHA	Sebba	0	30	65	48	4	147
	SOUM	Djibo	0	0	0	0	0	0
		Total région	1	42	94	70	15	222
Sud ouest	NOUMBIEL	Batié	0	0	0	0	0	0
	IOBA	Dano	2	25	141	74	15	257
	BOUGOURIBA	Diébougou	0	0	0	0	0	0
	PONI	Gaoua	0	0	0	0	0	0
		Total région	2	25	141	74	15	257
		Total national	220	1536	3862	1778	455	7851

ECOULEMENT VAGINAL

Région saniatire	Province	District	1-14 ans	15-19 ans	20-29 ans	30-39 ans	40ans et plus	Total
			F	F	F	F	F	
CASCADES	COMOE	Banfora	6	163	572	433	127	1301
	LERABA	Sindou	0	23	256	132	34	445
		Total région	6	186	828	565	161	1 746
Boucle du Mouhou	LES BALE	Boromo	6	75	100	35	7	223
	MOUHOUN	Dédougou	1	30	150	62	9	252
	KOSSI	Nouna	0	34	172	44	6	256
	BANWA	Solenzo	2	77	210	41	8	338
	NAYALA	Toma	0	24	95	45	4	168
	SOUROU	Tougan	1	49	188	109	13	360
		Total région	10	289	915	336	47	1597
Centre-est	KOURITENGA	Koupèla	0	112	366	168	18	664
	KOULPEOLGO	Ouargaye	10	226	308	208	16	768
	BOULGOU	Tenkodog	0	144	334	232	60	770
	BOULGOU	Zabré	2	42	226	108	14	392
		Total région	12	524	1234	716	108	2594
Centre-nord	SANMATENGA	Barsalogo	0	32	134	33	2	201
	NAMENTENGA	Boulsa	2	172	350	146	90	760
	SANMATENGA	Kaya	4	122	434	212	37	809
	BAM	Kongoussi	1	73	274	249	78	675
		Total région	7	399	1192	640	207	2445
Centre-sud	BAZEGA	Kombissiri	2	20	90	44	90	246
	ZOUNDWEOGO	Manga	0	50	172	72	8	302
	NAHOURI	Po	12	92	160	36	18	318
	BAZEGA	Saponé	0	16	76	54	4	150
		Total région	14	178	498	206	120	1016
Centre	KADIOGO	Kossodo	4	114	279	251	128	776
	KADIOGO	Paul VI	0	674	1706	708	176	3264
	KADIOGO	Pissy	17	970	3371	1338	315	6011
	KADIOGO	Sect 30	9	594	2021	1593	656	4873
		Total région	30	2352	7377	3890	1275	14924
Centre Ouest	BOULKIEMDE	Koudougou	0	74	150	275	13	512
	SISSILI	Léo	0	16	86	38	3	143
	BOULKIEMDE	Nanoro	0	45	163	84	6	298
	SANGUIE	Réo	0	14	155	120	33	322
	ZIRO	Sapouy	0	13	50	75	17	155
		Total région	0	162	604	592	72	1430
Est	GNAGNA	Bogandé	4	74	264	148	150	640
	TAPOA	Diapaga	0	38	358	200	60	656
	GOURMA	Fada	0	134	422	158	24	738
	KOMPIENGA	Pama	0	6	46	26	4	82
	KOMONDJARI	Gayeri	0	0	20	4	0	24
		Total région	4	252	1110	536	238	2140

ECOULEMENT VAGINAL (suite)

Région sanitaire	Province	District	1-14 ans	15-19 ans	20-29 ans	30-39 ans	40ans et plus	Total
Hauts Bassins	HOUET	Dandé	21	146	228	111	74	580
	TUY	Houndé	0	30	114	77	9	230
	KENEDOUGOU	Orodara	2	48	95	72	5	222
	HOUET	Secteur 15	14	526	1303	816	266	2925
	HOUET	Secteur 22	45	691	1341	375	47	2499
		Total région	82	1441	3081	1451	401	6456
Nord	YATENGA	Ouahigouya	2	198	759	290	58	1307
	YATENGA	Séguénéga	7	33	56	32	12	140
	LOROUM	Titao	1	16	15	14	0	46
	PASSORE	Yako	3	122	201	89	16	431
	ZONDOMA	Gourcy	0	35	92	35	5	167
		Total région	13	404	1123	460	91	2091
Plateau central	KOURWEOGO	Boussé	0	51	253	75	13	392
	OUBRITENGA	Ziniaré	0	10	125	74	13	222
	GANZOURGOU	Zorgho	0	72	407	121	4	604
		Total région	0	133	785	270	30	1218
Sahel	SENO	Dori	0	99	209	93	27	428
	OUDALAN	Gorom	1	36	75	53	8	173
	YAGHA	Sebba	0	33	105	53	30	221
	SOUM	Djibo	1	16	100	69	10	196
		Total région	2	184	489	268	75	1018
Sud ouest	NOUMBIEL	Batié	4	9	38	19	4	74
	IOBA	Dano	3	29	162	107	16	317
	BOUGOURIBA	Diébougou	0	24	96	31	4	155
	PONI	Gaoua	18	68	91	34	4	215
		Total région	25	130	387	191	28	761
		Total national	205	6634	19623	10121	2853	39436

GONFLEMENT DOULEUREUX DU SCROTUM

Région sanitaire	Province	District	1-14 ans	15-19 ans	20-29 ans	30-39 ans	40ans et plus	Total
			M	M	M	M	M	
CASCADES	COMOE	Banfora	4	4	7	5	3	23
	LERABA	Sindou	0	0	0	0	0	0
		Total région	4	4	7	5	3	23
Boucle du Mouhoun	LES BALE	Boromo	0	0	0	0	0	0
	MOUHOUN	Dédougou	0	0	0	0	0	0
	KOSSI	Nouna	0	0	0	0	0	0
	BANWA	Solenzo	0	0	0	0	0	0
	NAYALA	Toma	0	0	0	0	0	0
	SOUROU	Tougan	0	0	0	0	0	0
	Total région	0	0	0	0	0	0	
Centre-est	KOURITENGA	Koupèla	0	0	0	0	0	0
	KOULPEOLGO	Ouargaye	0	0	0	0	0	0
	BOULGOU	Tenkodog	0	0	0	0	0	0
	BOULGOU	Zabré	0	0	0	0	0	0
	Total région	0	0	0	0	0	0	
Centre-nord	SANMATENGA	Barsalogo	1	1	4	5	1	12
	NAMENTENGA	Boulsa	2	8	10	6	0	26
	SANMATENGA	Kaya	3	3	16	13	7	42
	BAM	Kongoussi	0	5	2	0	5	12
	Total région	6	17	32	24	13	92	
Centre-sud	BAZEGA	Kombissiri	0	0	0	0	0	0
	ZOUNDWEOGO	Manga	10	6	8	2	4	30
	NAHOURI	Po	0	0	4	4	2	10
	BAZEGA	Saponé	0	0	0	0	0	0
	Total région	10	6	12	6	6	40	
Centre	KADIOGO	Kossodo	0	0	0	0	0	0
	KADIOGO	Paul VI	0	0	4	2	4	10
	KADIOGO	Pissy	0	0	0	0	0	0
	KADIOGO	Sect 30	7	0	0	0	0	7
	Total région	7	0	4	2	4	17	
Centre Ouest	BOULKIEMDE	Koudougou	0	1	7	0	0	8
	SISSILI	Léo	0	1	3	2	2	8
	BOULKIEMDE	Nanoro	0	3	2	3	1	9
	SANGUIE	Réo	0	0	7	1	4	12
	ZIRO	Sapouy	0	1	2	9	2	14
	Total région	0	6	21	15	9	51	
Est	GNAGNA	Bogandé	14	8	18	42	14	96
	TAPOA	Diapaga	0	2	24	30	8	64
	GOURMA	Fada	10	12	16	20	24	82
	KOMPIENGA	Pama	0	0	0	4	0	4
	KOMONDJARI	Gayeri	0	0	2	0	0	2
	Total région	24	22	60	96	46	248	

GONFLEMENT DOULEUREUX DU SCROTUM (SUITE)

Région sanitaire	Province	District	1-14 ans	15-19 ans	20-29 ans	30-39 ans	40ans et plus	Total
			M	M	M	M	M	
Hauts Bassins	HOUET	Dandé	2	1	2	0	1	6
	TUY	Houndé	1	1	15	10	6	33
	KENEDOUGOU	Orodara	0	2	2	1	3	8
	HOUET	Secteur 15	5	0	0	0	0	5
	HOUET	Secteur 22	28	2	4	4	2	40
		Total région	36	6	23	15	12	92
Nord	YATENGA	Ouahigouya	0	0	0	0	0	0
	YATENGA	Séguénéga	0	0	0	0	0	0
	LOROUM	Titao	0	0	0	0	0	0
	PASSORE	Yako	0	1	1	0	0	2
	ZONDOMA	Gourcy	0	0	0	0	0	0
		Total région	0	1	1	0	0	2
Plateau central	KOURWEOGO	Boussé	0	0	0	0	0	0
	OUBRITENGA	Ziniaré	0	0	0	0	0	0
	GANZOURGOU	Zorgho	2	8	16	12	0	38
		Total région	2	8	16	12	0	38
Sahel	SENO	Dori	0	0	0	0	0	0
	OUDALAN	Gorom	0	1	4	2	1	8
	YAGHA	Sebba	0	0	1	1	1	3
	SOUM	Djibo	0	0	0	0	0	0
		Total région	0	1	5	3	2	11
Sud ouest	NOUMBIEL	Batié	0	0	0	0	0	0
	IOBA	Dano	1	1	25	15	15	57
	BOUGOURIBA	Diébougou	0	0	0	0	0	0
	PONI	Gaoua	0	0	0	0	0	0
		Total région	1	1	25	15	15	57
		Total national	90	72	206	193	110	671

VEGETATIONS VENERIENNES

Region sanitaire	Province	District	1-14 ans		15-19 ans		20-29 ans		30-39 ans		40ans et plus		Total		Total
			M	F	M	F	M	F	M	F	M	F	M	F	
Cascades	COMOE	Banfora	0	0	0	0	0	1	0	0	0	0	0	1	1
	LERABA	Sindou	0	0	0	0	0	0	0	0	0	0	0	0	0
		Total région	0	0	0	0	0	1	0	0	0	0	0	1	1
Boucle du Mouhoun	LES BALE	Boromo	0	0	0	0	0	0	0	0	0	0	0	0	0
	MOUHOUN	Dédougou	0	0	0	0	0	0	0	0	0	0	0	0	0
	KOSSI	Nouna	0	0	0	0	0	0	0	0	0	0	0	0	0
	BANWA	Solenzo	0	0	0	0	0	0	0	0	0	0	0	0	0
	NAYALA	Toma	0	0	0	0	0	0	0	0	0	0	0	0	0
	SOUROU	Tougan	0	0	0	0	0	0	0	0	0	0	0	0	0
		Total région	0	0	0	0	0	0	0	0	0	0	0	0	0
Centre-est	KOURITENGA	Koupèla	0	0	0	0	0	0	0	0	0	0	0	0	0
	KOULPEOLGO	Ouargaye	0	0	0	0	0	0	0	0	0	0	0	0	0
	BOULGOU	Tenkodog	0	0	0	0	0	0	0	0	0	0	0	0	0
	BOULGOU	Zabré	0	0	0	0	0	0	0	0	0	0	0	0	0
		Total région	0	0	0	0	0	0	0	0	0	0	0	0	0
Centre-nord	SANMATENGA	Barsalogo	0	0	0	0	0	0	1	1	0	0	1	1	3
	NAMENTENGA	Boulsa	0	0	0	0	0	4	2	0	0	0	2	4	8
	SANMATENGA	Kaya	1	0	1	1	2	2	0	0	1	0	5	3	13
	BAM	Kongoussi	0	0	0	1	0	3	0	0	0	0	0	4	4
		Total région	1	0	1	2	2	9	3	1	1	0	8	12	28
Centre-sud	BAZEGA	Kombissiri	0	0	0	0	0	0	0	0	0	0	0	0	0
	ZOUNDWEOGO	Manga	0	0	0	0	0	0	0	4	2	4	2	10	
	NAHOURI	Po	0	0	0	0	4	0	0	4	0	2	4	6	14
	BAZEGA	Saponé	0	0	0	0	0	0	0	0	0	0	0	0	0
		Total région	0	0	0	0	4	0	0	4	4	4	8	8	24
Centre	KADIOGO	Kossodo	0	0	0	0	0	0	0	0	0	0	0	0	0
	KADIOGO	Paul VI	0	0	2	2	2	4	0	1	0	0	4	7	15
	KADIOGO	Pissy	0	0	0	0	0	0	0	0	0	0	0	0	0
	KADIOGO	Sect 30	0	0	0	0	0	0	0	0	0	0	0	0	0
		Total région	0	0	2	2	2	4	0	1	0	0	4	7	15
Centre Ouest	BOULKIEMDE	Koudougou	0	0	0	0	0	0	0	0	0	0	0	0	0
	SISSILI	Léo	0	0	0	3	1	1	0	0	0	0	1	4	6
	BOULKIEMDE	Nanoro	0	10	0	11	1	2	1	1	0	0	2	24	28
	SANGUIE	Réo	0	0	0	0	0	0	0	0	0	0	0	0	0
	ZIRO	Sapouy	0	0	0	0	0	0	0	0	0	0	0	0	0
		Total région	0	10	0	14	2	3	1	1	0	0	3	28	34
Est	GNAGNA	Bogandé	0	0	0	0	0	0	2	0	2	0	4	0	8
	TAPOA	Diapaga	0	0	0	2	0	2	0	0	0	0	0	4	4
	GOURMA	Fada	0	0	0	0	2	2	0	0	0	0	2	2	6
	KOMPIENGA	Pama	0	0	0	0	0	0	0	0	0	0	0	0	0
	KOMONDJARI	Gayeri	0	0	0	0	0	2	2	0	0	0	2	2	6
		Total région	0	0	0	2	2	6	4	0	2	0	8	8	24

VEGETATIONS VENERIENES (SUITE)

Region sanitaire	Province	District	1-14 ans		15-19 ans		20-29 ans		30-39 ans		40ans et plus		Total		Total
			M	F	M	F	M	F	M	F	M	F	M	F	
Hauts bassins	HOUET	Dandé	0	0	0	1	2	0	1	0	0	1	3	2	8
	TUY	Houndé	0	0	0	0	0	1	0	1	0	0	0	2	2
	KENEDOUGOU	Orodara	0	0	2	1	0	2	0	4	4	0	6	7	19
	HOUET	Secteur 15	0	0	0	0	0	0	0	0	0	0	0	0	0
	HOUET	Secteur 22	0	0	2	2	3	3	2	0	0	0	7	5	19
		Total région	0	0	4	4	5	6	3	5	4	1	16	16	48
Nord	YATENGA	Ouahigouya	0	0	0	0	0	0	0	0	0	0	0	0	0
	YATENGA	Séguénéga	0	0	0	0	0	0	0	0	0	0	0	0	0
	LOROUM	Titao	0	0	0	0	0	0	0	0	0	0	0	0	0
	PASSORE	Yako	0	0	0	0	0	0	0	0	0	0	0	0	0
	ZONDOMA	Gourcy	0	0	0	0	0	0	0	0	0	0	0	0	0
		Total région	0	0	0	0	0	0	0	0	0	0	0	0	0
Plateau central	KOURWEOGO	Boussé	0	0	0	0	0	0	0	0	0	0	0	0	0
	OUBRITENGA	Ziniaré	0	0	0	0	0	0	0	0	0	0	0	0	0
	GANZOURGOU	Zorgho	0	0	0	0	0	6	2	0	0	0	2	6	10
		Total région	0	0	0	0	0	6	2	0	0	0	2	6	10
Sahel	SENO	Dori	0	0	0	0	0	0	0	0	0	0	0	0	0
	OUDALAN	Gorom	0	0	0	0	0	2	1	0	0	0	1	2	4
	YAGHA	Sebba	0	0	0	0	0	0	0	0	0	0	0	0	0
	SOUM	Djibo	0	0	0	0	0	0	0	0	0	0	0	0	0
		Total région	0	0	0	0	0	2	1	0	0	0	1	2	4
Sud ouest	NOUMBIEL	Batié	0	0	0	0	0	0	0	0	0	0	0	0	0
	IOBA	Dano	1	0	0	1	1	4	1	4	2	2	5	11	21
	BOUGOURIBA	Diébougou	0	0	0	0	0	0	0	0	0	0	0	0	0
	PONI	Gaoua	0	0	0	0	0	0	0	0	0	0	0	0	0
		Total région	1	0	0	1	1	4	1	4	2	2	5	11	21
		Total national	2	10	7	25	18	41	15	16	13	7	55	99	209

BUBON INGUINAL

Region sanitaire	Province	District	1-14 ans		15-19 ans		20-29 ans		30-39 ans		40ans et plus		Total		Total
			M	F	M	F	M	F	M	F	M	F	M	F	
Cascades	COMOE	Banfora	0	0	0	0	1	0	0	0	0	0	1	0	2
	LERABA	Sindou	0	0	0	0	0	0	0	0	0	0	0	0	0
		Total région	0	0	0	0	1	0	0	0	0	0	1	0	2
Boucle du Mouhoun	LES BALE	Boromo	0	0	0	0	0	0	0	0	0	0	0	0	0
	MOUHOUN	Dédougou	0	0	0	0	0	0	0	0	0	0	0	0	0
	KOSSI	Nouna	0	0	0	0	0	0	0	0	0	0	0	0	0
	BANWA	Solenzo	0	0	0	0	0	0	0	0	0	0	0	0	0
	NAYALA	Toma	0	0	0	0	0	0	0	0	0	0	0	0	0
	SOUROU	Tougan	0	0	0	0	0	0	0	0	0	0	0	0	0
		Total région	0	0	0	0	0	0	0	0	0	0	0	0	0
Centre-est	KOURITENGA	Koupèla	0	0	0	0	0	0	0	0	0	0	0	0	0
	KOULPEOLGO	Ouargaye	0	0	0	0	0	0	0	0	0	0	0	0	0
	BOULGOU	Tenkodog	0	0	0	0	0	0	0	0	0	0	0	0	0
	BOULGOU	Zabré	0	0	0	0	0	0	0	0	0	0	0	0	0
		Total région	0	0	0	0	0	0	0	0	0	0	0	0	0
Centre-nord	SANMATENGA	Barsalogho	0	0	0	1	0	10	10	5	0	0	10	16	36
	NAMENTENGA	Boulsa	0	0	0	0	0	2	0	0	0	0	2	2	
	SANMATENGA	Kaya	0	0	0	2	2	3	1	2	0	3	7	13	
	BAM	Kongoussi	0	0	0	0	0	0	0	0	0	0	0	0	0
		Total région	0	0	0	3	2	15	11	7	0	13	25	51	
Centre-sud	BAZEGA	Kombissiri	0	0	0	0	0	0	0	0	0	0	0	0	0
	ZOUNDWEOGO	Manga	0	0	0	0	0	0	0	0	0	0	0	0	0
	NAHOURI	Po	0	0	0	2	0	0	0	0	0	0	2	2	
	BAZEGA	Saponé	0	0	0	0	0	0	0	0	0	0	0	0	0
		Total région	0	0	0	2	0	0	0	0	0	0	2	2	
Centre	KADIOGO	Kossodo	0	0	0	0	0	0	0	0	0	0	0	0	0
	KADIOGO	Paul VI	0	0	0	2	0	2	0	0	0	0	4	4	
	KADIOGO	Pissy	0	0	0	0	0	0	0	0	0	0	0	0	
	KADIOGO	Sect 30	0	0	0	0	0	0	0	0	0	0	0	0	0
		Total région	0	0	0	2	0	2	0	0	0	0	4	4	
Centre Ouest	BOULKIEMDE	Koudougou	0	0	0	0	0	0	0	1	0	1	0	2	
	SISSILI	Léo	0	0	0	0	0	0	1	0	1	0	2	2	
	BOULKIEMDE	Nanoro	0	0	0	0	0	0	2	0	0	0	2	2	
	SANGUIE	Réo	0	0	0	0	0	0	0	0	0	0	0	0	
	ZIRO	Sapouy	0	0	0	0	0	0	0	0	0	0	0	0	
		Total région	0	0	0	0	0	0	3	1	1	1	4	6	
Est	GNAGNA	Bogandé	0	0	0	0	0	0	4	2	0	2	4	8	
	TAPOA	Diapaga	0	0	0	0	0	2	0	4	0	0	6	6	
	GOURMA	Fada	0	0	0	0	0	0	0	0	6	0	6	6	
	KOMPIENGA	Pama	0	0	0	0	0	0	4	0	0	0	4	4	
	KOMONDJARI	Gayeri	0	0	0	0	0	0	0	0	2	0	2	2	
		Total régional	0	0	0	0	0	2	0	12	2	8	2	22	26

BUBON INGUINAL (suite)

Region sanitaire	Province	District	1-14 ans		15-19 ans		20-29 ans		30-39 ans		40ans et plus		Total		Total
			M	F	M	F	M	F	M	F	M	F	M	F	
Hauts bassins	HOUET	Dandé	0	0	0	0	3	1	0	1	0	0	3	2	8
	TUY	Houndé	0	0	0	0	0	0	0	0	0	0	0	0	0
	KENEDOUGOU	Orodara	0	0	0	0	0	0	1	0	0	0	1	0	2
	HOUET	Secteur 15	0	0	0	0	0	0	0	0	0	0	0	0	0
	HOUET	Secteur 22	0	0	0	0	0	0	0	0	0	0	0	0	0
		Total région	0	0	0	0	3	1	1	1	0	0	4	2	10
Nord	YATENGA	Ouahigouya	0	0	0	0	0	0	0	0	0	0	0	0	0
	YATENGA	Séguénéga	0	0	0	0	0	0	0	0	0	0	0	0	0
	LOROUM	Titao	0	0	0	0	0	0	0	0	0	0	0	0	0
	PASSORE	Yako	0	0	0	0	0	0	0	0	0	0	0	0	0
	ZONDOMA	Gourcy	0	0	0	0	0	0	0	0	0	0	0	0	0
			Total région	0	0	0	0	0	0	0	0	0	0	0	0
Plateau central	KOURWEOGO	Boussé	0	0	0	0	0	0	0	0	0	0	0	0	0
	OUBRITENGA	Ziniaré	0	0	0	0	0	0	0	0	0	0	0	0	0
	GANZOURGOU	Zorgho	0	0	0	0	0	0	0	0	0	0	0	0	0
			Total région	0	0	0	0	0	0	0	0	0	0	0	0
Sahel	SENO	Dori	0	0	0	0	0	0	0	0	0	0	0	0	0
	LOUDALAN	Gorom	0	0	0	1	0	0	0	0	0	0	0	1	1
	YAGHA	Sebba	1	0	0	1	3	6	9	7	6	10	19	24	62
	SOUM	Djibo	0	0	0	0	0	0	0	0	0	0	0	0	0
		Total région	1	0	0	2	3	6	9	7	6	10	19	25	63
Sud ouest	NOUMBIEL	Batié	0	0	0	0	0	0	0	0	0	0	0	0	0
	IOBA	Dano	0	0	0	0	0	1	0	3	0	3	0	7	7
	BOUGOURIBA	Diébougou	0	0	0	0	0	0	0	0	0	0	0	0	0
	PONI	Gaoua	0	0	0	0	0	0	0	0	0	0	0	0	0
			Total région	0	0	0	0	0	1	0	3	0	3	0	7
		Total national	1	0	0	9	9	27	21	33	9	22	40	91	171

CONJONCTIVITE PURULENTE DU NOUVEAU NE

Région sanitaire	Province	District	moins d'un an		Total
			M	F	
CASCADES	COMOE	Banfora	8	21	29
	LERABA	Sindou	3	5	8
		Total région	11	26	37
Boucle du Mouhoun	LES BALE	Boromo	14	6	20
	MOUHOUN	Dédougou	14	16	30
	KOSSI	Nouna	10	10	20
	BANWA	Solenzo	11	2	13
	NAYALA	Toma	5	6	11
	SOUROU	Tougan	4	2	6
		Total région	58	42	100
Centre-est	KOURITENGA	Koupèla	70	56	126
	KOULPEOLGO	Ouargaye	54	28	82
	BOULGOU	Tenkodog	54	34	88
	BOULGOU	Zabré	26	22	48
		Total région	204	140	344
Centre-nord	SANMATENGA	Barsalogho	5	5	10
	NAMENTENGA	Boulsa	48	32	80
	SANMATENGA	Kaya	140	11	151
	BAM	Kongoussi	12	2	14
		Total région	205	50	255
Centre-sud	BAZEGA	Kombissiri	0	0	0
	ZOUNDWEOGO	Manga	46	14	60
	NAHOURI	Po	14	16	30
	BAZEGA	Saponé	6	6	12
		Total région	66	36	102
Centre	KADIOGO	Kossodo	30	5	35
	KADIOGO	Paul VI	8	0	8
	KADIOGO	Pissy	21	16	37
	KADIOGO	Sect 30	83	32	115
		Total région	142	53	195
Centre Ouest	BOULKIEMDE	Koudougou	6	10	16
	SISSILI	Léo	3	1	4
	BOULKIEMDE	Nanoro	8	6	14
	SANGUIE	Réo	32	11	43
	ZIRO	Sapouy	22	5	27
		Total région	71	33	104
Est	GNAGNA	Bogandé	54	18	72
	TAPOA	Diapaga	10	2	12
	GOURMA	Fada	10	4	14
	KOMPIENGA	Pama	0	0	0
	KOMONDJARI	Gayeri	4	0	4
		Total région	78	24	102

CONJONCTIVITE PURULENTE DU NOUVEAU NE (suite)

Région saniatire	Province	District	moins d'un an		Total
			M	F	
Hauts Bassins	HOUET	Dandé	14	15	29
	TUY	Houndé	15	15	30
	KENEDOUGOU	Orodara	9	4	13
	HOUET	Secteur 15	54	30	84
	HOUET	Secteur 22	49	69	118
		Total région	141	133	274
Nord	YATENGA	Ouahigouya	21	18	39
	YATENGA	Séguénéga	9	8	17
	LOROUM	Titao	5	2	7
	PASSORE	Yako	12	3	15
	ZONDOMA	Gourcy	12	1	13
		Total région	59	32	91
Plateau central	KOURWEOGO	Boussé	7	2	9
	OUBRITENGA	Ziniaré	5	3	8
	GANZOURGOU	Zorgho	31	10	41
		Total région	43	15	58
Sahel	SENO	Dori	6	2	8
	OUDALAN	Gorom	12	5	17
	YAGHA	Sebba	11	6	17
	SOUM	Djibo	4	2	6
			Total région	33	15
Sud ouest	NOUMBIEL	Batié	13	8	21
	IOBA	Dano	19	20	39
	BOUGOURIBA	Diébougou	2	2	4
	PONI	Gaoua	9	4	13
		Total région	43	34	77
		Total national	1154	633	1787

AUTRES SYNDROMES IST

Region sanitaire	Province	District	1-14 ans		15-19 ans		20-29 ans		30-39 ans		40ans et plus		Total		Total
			M	F	M	F	M	F	M	F	M	F	M	F	
Cascades	COMOE	Banfora	0	2	8	53	47	203	113	94	82	21	250	373	873
	LERABA	Sindou	0	0	0	14	20	134	53	14	7	1	80	163	323
		Total région	0	2	8	67	67	337	166	108	89	22	330	536	1196
Boucle du Mouhoun	LES BALE	Boromo	10	11	20	68	49	58	21	15	6	3	106	155	367
	MOUHOUN	Dédougou	2	0	2	7	21	55	22	48	13	2	60	112	232
	KOSSI	Nouna	0	1	0	2	17	20	6	7	1	1	24	31	79
	BANWA	Solenzo	0	2	2	45	11	121	13	42	5	6	31	216	278
	NAYALA	Toma	0	2	1	20	7	143	8	23	4	7	20	195	235
	SOUROU	Tougan	0	4	12	37	48	85	37	40	13	6	110	172	392
		Total région	12	20	37	179	153	482	107	175	42	25	351	881	1583
Centre-est	KOURITENGA	Koupèla	2	26	4	48	76	468	74	270	54	22	210	834	1254
	KOULPEOLGO	Ouargaye	4	4	20	104	44	424	84	124	28	12	180	668	1028
	BOULGOU	Tenkodog	6	2	76	34	194	26	92	8	14	0	382	70	834
	BOULGOU	Zabré	8	24	0	30	24	238	12	76	28	26	72	394	538
		Total région	20	56	100	216	338	1156	262	478	124	60	844	1966	3654
Centre-nord	SANMATENGA	Barsalogo	0	0	0	1	20	7	1	1	0	0	21	9	51
	NAMENTENGA	Boulsa	0	0	8	6	20	26	18	22	14	4	60	58	178
	SANMATENGA	Kaya	26	4	12	71	34	306	50	120	32	30	154	531	839
	BAM	Kongoussi	2	5	21	47	101	159	196	169	108	26	428	406	1262
		Total région	28	9	41	125	175	498	265	312	154	60	663	1004	2330
Centre-sud	BAZEGA	Kombissiri	14	66	26	212	92	90	26	30	4	0	162	398	722
	ZOUNDWEOGO	Manga	12	2	10	32	94	98	78	106	26	24	220	262	702
	NAHOURI	Po	0	0	0	4	10	22	24	18	4	2	38	46	122
	BAZEGA	Saponé	0	4	16	32	76	76	44	14	0	4	136	130	402
		Total région	26	72	52	280	272	286	172	168	34	30	556	836	1948
Centre	KADIOGO	Kossodo	0	12	6	37	44	87	82	56	47	13	179	205	563
	KADIOGO	Paul VI	10	2	12	84	40	214	48	98	8	16	118	414	650
	KADIOGO	Pissy	8	24	14	446	98	1590	106	696	58	174	284	2930	3498
	KADIOGO	Sect 30	12	49	25	594	307	1367	467	627	225	281	1036	2918	4990
		Total région	30	87	57	1161	489	3258	703	1477	338	484	1617	6467	9701
Centre Ouest	BOULKIEMDE	Koudougou	0	0	2	3	16	17	25	4	0	0	43	24	110
	SISSILI	Léo	0	1	0	1	1	6	0	3	0	1	1	12	14
	BOULKIEMDE	Nanoro	1	12	0	45	3	27	4	5	0	0	8	89	105
	SANGUIE	Réo	0	3	35	35	159	67	80	32	15	89	289	226	804
	ZIRO	Sapouy	0	0	0	3	3	11	4	5	0	0	7	19	33
		Total région	1	16	37	87	182	128	113	49	15	90	348	370	1066
Est	GNAGNA	Bogandé	16	10	14	64	50	76	44	28	30	42	154	220	528
	TAPOA	Diapaga	0	0	12	4	14	106	28	78	2	0	56	188	300
	GOURMA	Fada	4	14	78	44	240	110	114	48	22	12	458	228	1144
	KOMPIENGA	Pama	0	0	0	0	2	10	2	4	4	0	8	14	30
	KOMONDJARI	Gayeri	0	0	0	8	24	14	44	4	2	0	70	26	166
		Total région	20	24	104	120	330	316	232	162	60	54	746	676	2168

AUTRES SYNDROMES IST (SUITE)

Region sanitaire	Province	District	1-14 ans		15-19 ans		20-29 ans		30-39 ans		40ans et plus		Total		Total
			M	F	M	F	M	F	M	F	M	F	M	F	
Hauts bassins	HOUET	Dandé	0	6	1	20	8	47	4	29	8	8	21	110	152
	TUY	Houndé	12	10	5	79	68	214	71	115	30	17	186	435	807
	KENEDOUGOU	Orodara	1	0	4	10	8	36	2	8	9	1	24	55	103
	HOUET	Secteur 15	4	9	9	272	98	658	157	271	76	67	344	1277	1965
	HOUET	Secteur 22	32	4	37	104	158	135	8	99	3	29	238	371	847
		Total région	49	29	56	485	340	1090	242	522	126	122	813	2248	3874
Nord	YATENGA	Ouahigouya	1	3	27	70	124	184	76	71	21	14	249	342	840
	YATENGA	Séguénéga	0	5	6	42	19	27	9	4	1	2	35	80	150
	LOROUM	Titao	0	0	0	6	8	8	2	6	6	5	16	25	57
	PASSORE	Yako	2	1	3	1	2	2	1	1	2	2	10	7	27
	ZONDOMA	Gourcy	4	1	0	26	7	63	21	28	1	8	33	126	192
		Total région	7	10	36	145	160	284	109	110	31	31	343	580	1266
Plateau central	KOURWEOGO	Boussé	1	1	1	27	10	100	9	23	11	2	32	153	217
	OUBRITENGA	Ziniaré	0	0	4	45	28	143	22	98	9	7	63	293	419
	GANZOURGOU	Zorgho	9	12	24	22	34	47	25	14	4	2	96	97	289
		Total région	10	13	29	94	72	290	56	135	24	11	191	543	925
Sahel	SENO	Dori	9	10	15	36	21	90	21	39	18	23	84	198	366
	OUDALAN	Gorom	0	0	1	0	1	0	0	0	0	0	2	0	4
	YAGHA	Sebba	2	0	2	9	18	26	17	18	19	8	58	61	177
	SOUM	Djibo	0	0	0	17	8	87	16	48	11	4	35	156	226
		Total région	11	10	18	62	48	203	54	105	48	35	179	415	773
Sud ouest	NOUMBIEL	Batié	0	0	2	33	16	84	23	55	6	11	47	183	277
	IOBA	Dano	4	1	3	2	19	36	15	7	26	2	67	48	182
	BOUGOURIBA	Diébougou	3	1	4	10	28	43	10	6	17	2	62	62	186
	PONI	Gaoua	1	2	5	19	31	68	23	33	10	10	70	132	272
		Total région	8	4	14	64	94	231	71	101	59	25	246	425	917
		Total national	222	352	589	3085	2720	8559	2552	3902	1144	1049	7227	16947	31401

NOTIFICATION ETIOLOGIQUE

Etiologie	< 1 an		1 a 14		15 à 19		20 à 29		30 à 39		40 et plus		Total des cas		Total des cas
	M	F	M	F	M	F	M	F	M	F	M	F	M	F	
Tréponéma palidum	0	1	0	3	0	25	12	57	12	14	12	1	36	101	137
Haemophilus Ducreyi	0	0	0	0	0	0	0	0	0	0	0	0	0	0	0
Neisseria Gonorrhoeae	3	0	0	0	0	5	6	18	5	7	5	0	19	30	49
Chlamydia Trachomatis	0	0	0	0	0	0	0	2	0	2	0	1	0	5	5
Trichomonas Vaginalis	0	0	0	0	0	13	3	22	5	8	0	5	8	48	56
Candida Albicans	0	0	0	0	1	19	0	52	6	41	2	3	9	115	124
Gardenerella Vaginalis	0	0	0	0	0	0	0	4	0	0	0	0	0	4	4
Autres	0	0	0	1	14	20	24	116	16	41	7	4	61	182	243
Total	3	1	0	4	15	82	45	271	44	113	26	14	133	485	618

Les données sur les douleurs pelviennes, le gonflement douloureux du scrotum, le bubon inguinal, les végétations vénériennes et la notification étiologique sont collectées par le nouveau support, ce qui explique la non disponibilité de ces données pour les districts n'ayant pas utilisé ce support.

CONSULTATIONS EXTERNES ET HOSPITALISATIONS DANS LES FORMATIONS SANITAIRES AU NIVEAU DISTRICT

**Motifs d'évacuation
Mortalité en hospitalisation
Durée moyenne de séjour
Nosologie des nouveaux cas vus en
consultation externe
Nosologie des cas admis en hospitalisation
Activités chirurgicales**

PRINCIPAUX MOTIFS D'EVACUATION

Region sanitaire	Province	District	Evacuation pour suites de couche	Evacuation pour suites de maladie	Total
Cascades	COMOE	Banfora	322	101	423
	LERABA	Sindou	150	169	319
		Total région	472	270	742
Boucle du Mouhoun	LES BALE	Boromo	132	240	372
	MOUHOUN	Dédougou	185	95	280
	KOSSI	Nouna	89	84	173
	BANWA	Solenzo	119	162	281
	NAYALA	Toma	185	196	381
	SOUROU	Tougan	115	190	305
		Total région	825	967	1 792
Centre-est	KOURITENGA	Koupèla	238	456	694
	KOULPEOLGO	Ouargaye	151	356	507
	BOULGOU	Tenkodog	288	81	369
	BOULGOU	Zabré	61	48	109
		Total région	738	941	1 679
Centre-nord	SANMATENGA	Barsalogho	109	60	169
	NAMENTENGA	Boulsa	209	58	267
	SANMATENGA	Kaya	227	1	228
	BAM	Kongoussi	99	143	242
		Total région	644	262	906
Centre-sud	BAZEGA	Kombissiri	145	133	278
	ZOUNDWEOGO	Manga	184	121	305
	NAHOURI	Po	82	164	246
	BAZEGA	Saponé	129	146	275
		Total région	540	564	1 104
Centre	KADIOGO	Kossodo	403	296	699
	KADIOGO	Paul VI	452	15	467
	KADIOGO	Pissy	881	91	972
	KADIOGO	Sect 30	1079	72	1 151
		Total région	2 815	474	3 289
Centre Ouest	BOULKIEMDE	Koudougou	502	8	510
	SISSILI	Léo	166	38	204
	BOULKIEMDE	Nanoro	2178	42	2 220
	SANGUIE	Réo	192	37	229
	ZIRO	Sapouy	52	26	78
		Total région	3 090	151	3 241
Est	GNAGNA	Bogandé	199	126	325
	TAPOA	Diapaga	221	60	281
	GOURMA	Fada	145	158	303
	KOMPIENGA	Pama	53	82	135
	KOMONDJARI	Gayeri	28	8	36
		Total région	646	434	1 080

PRINCIPAUX MOTIFS D'EVACUATION (suite)

Region sanitaire	Province	District	Evacuation pour suite de couche	Evacuation pour suite de maladie	Total
Hauts bassins	HOUET	Dandé	231	137	368
	TUY	Houndé	237	572	809
	KENEDOUGOU	Orodara	266	57	323
	HOUET	Secteur 15	346	91	437
	HOUET	Secteur 22	381	15	396
		Total région	1 461	872	2 333
Nord	YATENGA	Ouahigouya	63	44	107
	YATENGA	Séguénéga	18	11	29
	LOROUM	Titao	12	3	15
	PASSORE	Yako	12	22	34
	ZONDOMA	Gourcy	35	71	106
		Total région	140	151	291
Plateau central	KOURWEOGO	Boussé	91	110	201
	OUBRITENGA	Ziniaré	99	108	207
	GANZOURGOU	Zorgho	120	305	425
		Total région	310	523	833
Sahel	SENO	Dori	185	93	278
	OUDALAN	Gorom	106	23	129
	YAGHA	Sebba	57	21	78
	SOUM	Djibo	49	85	134
		Total région	397	222	619
Sud ouest	NOUMBIEL	Batié	27	14	41
	IOBA	Dano	129	107	236
	BOUGOURIBA	Diébougou	59	42	101
	PONI	Gaoua	117	194	311
		Total région	332	357	689
		Total national	12 410	6 188	18 598

Les évacuations pour suites de couche représentent cette année 67 % de l'ensemble des évacuations contre 42,12 en 2003.

MORTALITE A L'HOSPITALISATION DANS LES FORMATIONS SANITAIRES EN 2004

Region sanitaire	Province	District	Malades sortis	Décédés	DCD pour 1000
Cascades	COMOE	Banfora	2213	151	68,23
	LERABA	Sindou	3076	198	64,37
		Total région	5 289	349	65,99
Boucle du Mouhoun	LES BALE	Boromo	4285	351	81,91
	MOUHOUN	Dédougou	1487	110	73,97
	KOSSI	Nouna	2732	200	73,21
	BANWA	Solenzo	2390	213	89,12
	NAYALA	Toma	2299	157	68,29
	SOUROU	Tougan	2987	230	77,00
		Total région	16 180	1 261	77,94
Centre-est	KOURITENGA	Koupèla	5481	304	55,46
	KOULPEOLGO	Ouargaye	3654	184	50,36
	BOULGOU	Tenkodog	1396	33	23,64
	BOULGOU	Zabré	3583	175	48,84
		Total région	14 114	696	49,31
Centre-nord	SANMATENGA	Barsalogho	1112	98	88,13
	NAMENTENGA	Boulsa	1614	123	76,21
	SANMATENGA	Kaya	62	4	64,52
	BAM	Kongoussi	3119	250	80,15
		Total région	5 907	475	80,41
Centre-sud	BAZEGA	Kombissiri	2360	147	62,29
	ZOUNDWEOGO	Manga	3475	229	65,90
	NAHOURI	Po	2734	206	75,35
	BAZEGA	Saponé	3394	151	44,49
		Total région	11 963	733	61,27
Centre	KADIOGO	Kossodo	1087	30	27,60
	KADIOGO	Paul VI	340	24	70,59
	KADIOGO	Pissy	1738	195	112,20
	KADIOGO	Sect 30	174	12	68,97
		Total région	3 339	261	78,17
Centre Ouest	BOULKIEMDE	Koudougou	2990	100	33,44
	SISSILI	Léo	2846	249	87,49
	BOULKIEMDE	Nanoro	4674	227	48,57
	SANGUIE	Réo	4281	204	47,65
	ZIRO	Sapouy	648	50	77,16
		Total région	15 439	830	53,76
Est	GNAGNA	Bogandé	3252	282	86,72
	TAPOA	Diapaga	2161	124	57,38
	GOURMA	Fada	3172	91	28,69
	KOMPIENGA	Pama	1013	116	114,51
	KOMONDJARI	Gayeri	333	12	36,04
		Total région	9 931	625	62,93

MORTALITE A L'HOSPITALISATION DANS LES FORMATIONS SANITAIRES EN 2004 (suite)

Region sanitaire	Province	District	Malades sortis	Décédés	DCD pour 1000
Hauts bassins	HOUET	Dandé	1746	113	64,72
	TUY	Houndé	4251	246	57,87
	KENEDOUGOU	Orodara	2672	158	59,13
	HOUET	Secteur 15	1078	51	47,31
	HOUET	Secteur 22	208	17	225
		Total région	9 955	585	58,76
Nord	YATENGA	Ouahigouya	2017	133	65,94
	YATENGA	Séguénéga	4712	136	28,86
	LOROUM	Titao	1960	197	100,51
	PASSORE	Yako	1144	90	78,67
	ZONDOMA	Gourcy	8772	200	22,80
		Total région	18 605	756	40,63
Plateau central	KOURWEOGO	Boussé	18605	756	40,63
	OUBRITENGA	Ziniaré	2043	134	65,59
	GANZOURGOU	Zorgho	1964	161	81,98
		Total région	22 612	1 051	46,48
Sahel	SENO	Dori	10009	691	69,04
	OUDALAN	Gorom	711	45	63,29
	YAGHA	Sebba	828	46	55,56
	SOUM	Djibo	1121	57	50,85
		Total région	12 669	839	66,22
Sud ouest	NOUMBIEL	Batié	1003	57	56,83
	IOBA	Dano	578	57	98,62
	BOUGOURIBA	Diébougou	1531	119	77,73
	PONI	Gaoua	3082	156	50,62
		Total région	6 194	389	62,80
		Total national	152 197	8 850	58,15

On note une mortalité hospitalière de 58,15 pour 1000 en 2004. Trois districts enregistrent des taux supérieurs à 100 pour 1000 : Pama (114,5), Pissy (112,2), Titao (100,5).

DUREE MOYENNE DE SEJOUR A D'HOSPITALISATION DANS LES FORMATIONS SANITAIRES AU NIVEAU DISTRICT

Region sanitaire	Province	District	Hospitalisés	Journées d'hospitalisation	Durée moyenne
Cascades	COMOE	Banfora	2216	5 149	2
	LERABA	Sindou	3076	6 415	2
		Total région	5 292	11 564	2
Boucle du Mouhoun	LES BALE	Boromo	4285	13 360	3
	MOUHOUN	Dédougou	1487	3 618	2
	KOSSI	Nouna	2732	6 667	2
	BANWA	Solenzo	2390	11 311	5
	NAYALA	Toma	2299	6 121	3
	SOUROU	Tougan	2987	9 213	3
		Total région	16 180	50 290	3
Centre-est	KOURITENGA	Koupèla	5481	14 009	3
	KOULPEOLGO	Ouargaye	3654	9 148	3
	BOULGOU	Tenkodog	1396	6 960	5
	BOULGOU	Zabré	3583	7 310	2
		Total région	14 114	37 427	3
Centre-nord	SANMATENGA	Barsalogo	1112	2 913	3
	NAMENTENGA	Boulsa	1614	2 669	2
	SANMATENGA	Kaya	62	121	2
	BAM	Kongoussi	3119	8 019	3
		Total région	5 907	13 722	2
Centre-sud	BAZEGA	Kombissiri	2360	5 750	2
	ZOUNDWEOGO	Manga	3475	7 424	2
	NAHOURI	Po	2758	6 356	2
	BAZEGA	Saponé	3394	8 508	3
		Total région	11 987	28 038	2
Centre	KADIOGO	Kossodo	1087	3 185	3
	KADIOGO	Paul VI	340	582	2
	KADIOGO	Pissy	1738	9 420	5
	KADIOGO	Sect 30	721	2 201	3
		Total région	3 886	15 388	4
Centre Ouest	BOULKIEMDE	Koudougou	2200	2 918	1
	SISSILI	Léo	891	2 076	2
	BOULKIEMDE	Nanoro	1063	3 187	3
	SANGUIE	Réo	1183	2 883	2
	ZIRO	Sapouy	652	1 317	2
		Total région	5 989	12 381	2
Est	GNAGNA	Bogandé	3253	9 457	3
	TAPOA	Diapaga	2161	5 260	2
	GOURMA	Fada	3172	5 695	2
	KOMPIENGA	Pama	1013	2 190	2
	KOMONDJARI	Gayeri	333	606	2
		Total région	9 932	23 208	2

DUREE MOYENNE DE SEJOUR A D'HOSPITALISATION DANS LES FORMATIONS SANITAIRES AU NIVEAU DISTRICT (suite)

Region sanitaire	Province	District	Hospitalisés	Journées d'hospitalisation	Durée moyenne
Hauts bassins	HOUET	Dandé	1746	2 082	1
	TUY	Houndé	4251	6 595	2
	KENEDOUGOU	Orodara	2672	5 205	2
	HOUET	Secteur 15	1078	2 078	2
	HOUET	Secteur 22	208	349	2
		Total région	9 955	16 309	2
Nord	YATENGA	Ouahigouya	1472	2 805	2
	YATENGA	Séguénéga	513	1 160	2
	LOROUM	Titao	369	741	2
	PASSORE	Yako	2858	11 742	4
	ZONDOMA	Gourcy	1222	3 053	2
		Total région	6 434	19 501	3
Plateau central	KOURWEOGO	Boussé	2043	4 684	2
	OUBRITENGA	Ziniaré	1964	5 582	3
	GANZOURGOU	Zorgho	6005	12 828	2
		Total région	10 012	23 094	2
Sahel	SENO	Dori	711	-	-
	OU DALAN	Gorom	828	2 103	3
	YAGHA	Sebba	1121	3 280	3
	SOUM	Djibo	2017	3 256	2
		Total région	4 677	8 639	2
Sud ouest	NOUMBIEL	Batié	1003	3 498	3
	IOBA	Dano	578	1 879	3
	BOUGOURIBA	Diébougou	1531	6 556	4
	PONI	Gaoua	3082	7 513	2
		Total région	6 194	19 446	3
		Total national	110 559	279 007	3

EVASIONS A L'HOSPITALISATION

Region sanitaire	Province	District	Malades sortis	Evadés	%
Cascades	COMOE	Banfara	2213	53	2,39
	LERABA	Sindou	3076	16	0,52
		Total région	5 289	69	13,05
Boucle du Mouhoun	LES BALE	Boromo	4285	64	1,49
	MOUHOUN	Dédougou	1487	42	2,82
	KOSSI	Nouna	2732	23	0,84
	BANWA	Solenzo	2390	18	0,75
	NAYALA	Toma	2299	25	1,09
	SOUROU	Tougan	2987	73	2,44
		Total région	16 180	245	15,14
Centre-est	KOURITENGA	Koupèla	5481	68	1,24
	KOULPEOLGO	Ouargaye	3654	56	1,53
	BOULGOU	Tenkodog	1396	10	0,72
	BOULGOU	Zabré	3583	22	0,61
		Total région	14 114	156	11,05
Centre-nord	SANMATENGA	Barsalogo	1112	11	9,89
	NAMENTENGA	Boulsa	1614	14	0,87
	SANMATENGA	Kaya	62	-	-
	BAM	Kongoussi	3119	30	0,96
		Total région	5 907	55	9,31
Centre-sud	BAZEGA	Kombissiri	2360	16	0,68
	ZOUNDWEOGO	Manga	3475	44	1,27
	NAHOURI	Po	2734	27	0,99
	BAZEGA	Saponé	3394	46	1,36
		Total région	11 963	133	11,12
Centre	KADIOGO	Kossodo	1087	48	4,42
	KADIOGO	Paul VI	340	3	0,88
	KADIOGO	Pissy	1738	39	2,24
	KADIOGO	Sect 30	174	3	1,72
		Total région	3 339	93	27,85
Centre Ouest	BOULKIEMDE	Koudougou	2990	28	0,94
	SISSILI	Léo	2846	28	0,98
	BOULKIEMDE	Nanoro	4674	25	0,53
	SANGUIE	Réo	4281	64	1,49
	ZIRO	Sapouy	648	2	0,31
		Total région	15 439	147	9,52
Est	GNAGNA	Bogandé	3252	91	2,80
	TAPOA	Diapaga	2161	24	1,11
	GOURMA	Fada	3172	18	0,57
	KOMPIENGA	Pama	1013	25	2,47
	KOMONDJARI	Gayeri	333	6	1,80
		Total région	9 931	164	16,51

EVASIONS A L'HOSPITALISATION (suite)

Region sanitaire	Province	District	Malades sortis	Evadés	%
Hauts bassins	HOUET	Dandé	1746	15	0,86
	TUY	Houndé	4251	46	1,08
	KENEDOUGOU	Orodara	2672	7	0,26
	HOUET	Secteur 15	1078	8	0,74
	HOUET	Secteur 22	208	2	0,96
		Total région	9 955	78	7,84
Nord	YATENGA	Ouahigouya	2017	35	1,74
	YATENGA	Séguénéga	4712	43	0,91
	LOROUM	Titao	1960	30	1,53
	PASSORE	Yako	1144	4	0,35
	ZONDOMA	Gourcy	8772	3	0,03
		Total région	18 605	115	6,18
Plateau central	KOURWEOGO	Boussé	18605	115	0,62
	OUBRITENGA	Ziniaré	2043	6	0,29
	GANZOURGOU	Zorgho	1964	32	1,63
		Total région	22 612	153	6,77
Sahel	SENO	Dori	10009	103	1,03
	OUDALAN	Gorom	711	46	6,47
	YAGHA	Sebba	828	15	1,81
	SOUM	Djibo	1121	1	0,09
		Total région	12 669	165	13,02
Sud ouest	NOUMBIEL	Batié	1003	9	0,90
	IOBA	Dano	578	27	4,67
	BOUGOURIBA	Diébougou	1531	52	3,40
	PONI	Gaoua	3082	35	1,14
		Total région	6 194	123	19,86
		Total national	152 197	1 696	11,14

**DISTRIBUTION NOSOLOGIQUE DES NOUVEAUX CAS VUS EN CONSULTATION
EXTERNE DANS LES FORMATIONS SANITAIRES AU NIVEAU DISTRICT**

Motif de consultation	Moins d'1 an	1-4 ans	5-14 ans	Masculin	Feminin	Total	%
Choléra	0	0	0	0	0	0	0,00
Fièvres au long cours	1150	1426	1144	1537	1706	6963	0,16
Ictere Febrile	368	542	379	627	742	2658	0,06
Diarrhes non sanguinolentes	44857	62489	16556	21491	29408	174801	4,05
Diarrhées sanguinolentes	4565	9178	2408	4151	5953	26255	0,61
Parasitoses intestinales	20208	54296	35312	49651	56283	215750	5,00
Schistosomiasis intestinales	461	1520	1006	1297	1308	5592	0,13
Gastrite	239	337	353	1518	2638	5085	0,12
Ulcere de l'estomac	5	30	136	1146	1751	3068	0,07
Appendicite	5	14	43	160	109	331	0,01
Autres affections. App. Digestif	15951	17116	13948	29471	49640	126126	2,93
Carie dentaires	70	672	2866	6582	9757	19947	0,46
Noma	3	17	19	7	4	50	0,00
Autres aff.cav buccale	10701	12008	6720	5862	6885	42176	0,98
Fievre jaune	0	0	0	2	1	3	0,00
Rage	2	2	17	8	4	33	0,00
Rougeole	216	677	807	167	157	2024	0,05
Paralysie flasq. Aigue	8	41	19	2	4	74	0,00
Coqueluche	112	259	265	12	19	667	0,02
Diphtherie	0	0	1	0	0	1	0,00
Tetanos	3	14	40	21	14	92	0,00
Tetanos neonatal	5	1	1	0	1	8	0,00
Meningites	1119	1135	1512	643	718	5127	0,12
Zona	1	16	74	384	433	908	0,02
Oreillons	40	235	374	83	91	823	0,02
Charbon	37	10	24	37	10	118	0,00
Paludisme simple	292811	399936	228361	242463	347296	1510867	35,04
Paludisme grave	57726	89330	42634	36573	55411	281674	6,53
Schistosomiase urinaire	164	672	3855	4883	1613	11187	0,26
Syndrome nephrotique	1	36	55	176	114	382	0,01
Hydrocele	4	1	14	354	8	381	0,01
Hernie inguinale	5	11	5	159	19	199	0,00
Hernie abdominale	1	2	3	7	4	17	0,00
Autres Hernies	3	3	3	35	7	51	0,00
Infections sexuellement transmissibles	96	57	65	505	1030	1753	0,04
Autres affections de l'appareil urinaire suf MST	557	574	412	1955	4529	8027	0,19
Autres affections de l'appareil sauf MST	1079	1082	1026	4582	12850	20619	0,48
HTA	0	14	54	251	378	697	0,02
Asthme	177	683	1062	2128	3044	7094	0,16
Mastoidite	26	83	74	65	133	381	0,01
Otites	9339	13620	11315	10178	14505	58957	1,37
Angines	1078	2451	7124	9571	12543	32767	0,76
Rhinopharyngite	26571	24553	13402	17550	19885	101961	2,36
Pneumonie	27539	29007	14496	18485	18325	107852	2,50
Broncho-pneumonie	140458	150202	75302	83675	120893	570530	13,23
Tuberculose	3	0	4	74	51	132	0,00
Affections ou symptome dominant	0	0	0	0	4	4	0,00
Autres affections de l'appareil resp	8804	10200	4991	6395	7132	37522	0,87

**DISTRIBUTION NOSOLOGIQUE DES NOUVEAUX CAS VUS EN
CONSULTATION EXTERNE DANS LES FORMATIONS SANITAIRES AU
NIVEAU DISTRICT (suite)**

Motif de consultation	Moins d'1 an	1-4 ans	5-14 ans	Masculin	Feminin	Total	%
Traumatisme par AV:P	321	1986	6025	17546	7294	33172	0,77
Autres traumatismes	1005	4587	14503	24940	14999	60034	1,39
Coma non traumatique	19	76	117	299	117	628	0,01
Brulures	828	3088	1835	1417	1445	8613	0,20
Plaies	3074	7765	20546	18600	14380	64365	1,49
Affections de la peau	30655	50071	67622	72818	63041	284207	6,59
Troubles mentaux	52	151	296	1882	1780	4161	0,10
Epilepsie	63	229	828	881	593	2594	0,06
Paralyse des membres	4	23	9	49	34	119	0,00
Hemeralopie/ Xerophthalmie	18	48	72	204	508	850	0,02
Cataractes	34	58	121	1249	943	2405	0,06
Conjonctivites	2833	2939	2265	3427	3246	14710	0,34
Autres affections oeil et annexes	2264	2536	3525	5496	4561	18382	0,43
Autres affections app. Cardiovasculaire	773	935	960	2674	3322	8664	0,20
Drepanocytose	66	108	283	403	456	1316	0,03
Fracture	11	54	107	206	174	552	0,01
Autres Affections. App. Osteo	70	1223	1112	4363	3486	10254	0,24
Tumeur des organes genitiaux	33	50	168	922	785	1958	0,05
Tumeur du sein	2	0	2	10	170	184	0,00
Tumeur du foie	2	2	16	83	70	173	0,00
Autres tumeurs	19	33	44	111	84	291	0,01
Anemies	6511	6891	1416	850	2190	17858	0,41
SIDA	623	1130	331	391	731	3206	0,07
Intoxications	164	613	581	916	724	2998	0,07
Morsures de chien	131	453	1195	957	795	3531	0,08
Morsures de serpent	103	578	3815	3944	3193	11633	0,27
Diabete	42	105	402	556	411	1516	0,04
Malnutrition proteino energetique	2948	7564	428	389	816	12145	0,28
Onchocercose	218	494	59	6	6	783	0,02
Leishmaniose	1	7	74	103	112	297	0,01
Elephantiasis des pieds	2	5	27	45	89	168	0,00
Elephantiasis des seins	0	0	0	0	10	10	0,00
Elephantiasis du srotum	0	0	0	33	2	35	0,00
autres Elephantiasis	0	0	1	4	6	11	0,00
Trypanosomiase	0	0	0	0	3	3	0,00
Dracunculose (Nveaux cas)	0	0	2	4	16	22	0,00
Fievre d'origine indetermine	2365	2283	998	1509	1708	8863	0,21
Autres maladies non classees	21462	29427	32918	91281	164103	339191	7,87
Total	743284	1010064	650984	823491	1083813	4311636	100,00

DISTRIBUTION DES 10 PRINCIPAUX MOTIFS DE CONSULTATION

Symthômes Maladies	Moins d'1 an	1-4 ans	5-14 ans	Masculin	Feminin	Total	%
Paludisme simple	292811	399936	228361	242463	347296	1510867	35,04
Broncho- pneumonie	140458	150202	75302	83675	120893	570530	13,23
Autres maladies non classees	21462	29427	32918	91281	164103	339191	7,87
Affections de la peau	30655	50071	67622	72818	63041	284207	6,59
Paludisme grave	57726	89330	42634	36573	55411	281674	6,53
Parasitoses intestinales	20208	54296	35312	49651	56283	215750	5,00
Diarrhées	49422	71667	18964	25642	35361	201056	4,66
Autres affections. App. Digestif	15951	17116	13948	29471	49640	126126	2,93
Pneumonie	27539	29007	14496	18485	18325	107852	2,50
Rhinopharyngite	26571	24553	13402	17550	19885	101961	2,36
total des 10 principaux motifs	682803	915605	542959	667609	930238	3739214	86,72
Total national	743284	1010064	650984	823491	1083813	4311636	

Ces affections représentent 86,72% de l'ensemble des motifs de consultation dans les formations sanitaires au niveau district. Le paludisme, comme les années précédentes, occupe la première place (41,57% pour le paludisme simple et grave), suivi des infections respiratoires (18,9% pour les bronchopneumonies, les pneumonies et les rhinopharyngites). Dans le groupe des enfants de moins de 5 ans ayant consulté, le paludisme (simple et grave) est le motif de consultation dans 47,9% des cas.

La proportion des cas répertoriés comme « maladies non classées » demeure élevée (7,87% en 2004, 9,76% en 2003). Cette situation devrait interpeller les prestataires de soins en termes d'efforts à fournir pour une meilleure précision du diagnostic.

DISTRIBUTION NOSOLOGIQUE DES NOUVEAUX CAS HOSPITALISES DANS LES FORMATIONS SANITAIRES AU NIVEAU DISTRICT

Symthomes	Moins d'1 an		1-4 ans		5-14 ans		Masculin		Feminin		Total		Létalité
	C	D	C	D	C	D	C	D	C	D	C	D	
Choléra	0	0	0	0	0	0	0	0	0	0	0	0	
Fièvres au long cours	28	5	64	3	75	3	116	6	107	8	390	25	6,4103
Ictere Febrile	17	5	31	13	14	3	52	13	31	4	145	38	26,207
Diarrhes non sanguinolentes	696	68	890	73	381	19	757	31	1060	37	3784	228	6,0254
Diarrhées sanguinolentes	43	3	56	0	28	3	141	11	116	7	384	24	6,25
Ulcere de l'estomac	0	0	1	0	5	1	69	0	53	2	128	3	2,3438
Hernie	0	0	5	0	17	0	495	8	34	0	551	8	1,4519
Appendicite	0	0	1	0	13	2	115	6	38	0	167	8	4,7904
Autres affections .App. Digestif	89	14	177	11	294	23	670	57	592	38	1822	143	7,8485
Noma	2	0	1	0	1	0	5	0	9	4	18	4	22,222
Autres aff. Cav. buccale	3	0	11	0	9	0	16	2	20	0	59	2	3,3898
Fievre jaune	0	0	0	0	0	0	0	0	0	0	0	0	
Rage	1	0	3	2	8	8	6	6	7	7	25	23	92
Rougeole	72	18	155	16	102	16	59	6	40	7	428	63	14,72
PFA	0	0	5	2	5	0	0	0	0	0	10	2	20
Coqueluche	8	4	32	18	17	0	4	0	5	0	66	22	33,333
Diphtherie	0	0	0	0	0	0	0	0	0	0	0	0	
Tétanos	6	2	15	0	34	22	16	10	5	2	76	36	47,368
Tétanos neonatal	12	9	2	0	4	0	1	0	0	0	19	9	47,368
Meningites	727	323	799	250	1123	343	442	163	506	207	3597	1286	35,752
Zona	16	0	0	0	1	0	5	0	3	0	25	0	0
Charbon	2	0	11	0	7	0	17	2	9	0	46	2	4,3478
Paludisme grave	13522	1006	20576	1105	10674	324	11061	327	14233	241	70066	3003	4,286
Oreillons	0										0	0	
Syndrome nephrotique	1	0	6	0	18	1	31	6	11	0	67	7	10,448
Hydrocele	0	0	3	0	5	0	109	2	4	0	121	2	1,6529
Autre affection de l'appareil sauf IST	681	34	648	72	601	15	411	7	437	41	2778	169	6,0835
Autre affection de l'appareil genito-urinaire	61	6	0	0	18	0	75	4	67	2	221	12	5,4299
Asthme	9	0	67	2	35	2	65	2	65	5	241	11	4,5643
Mastoidite	2	0	3	0	1	0	6	2	3	0	15	2	13,333
Otitis	9	0	16	0	16	3	89	2	9	0	139	5	3,5971
Angines	2	1	8	0	25	2	26	1	16	0	77	4	5,1948
Rhinopharyngite	115	4	87	3	35	3	114	5	83	1	434	16	3,6866
Pneumonie	205	14	281	13	236	13	566	36	497	29	1785	105	5,8824
Broncho-pneumonie	1493	110	1913	87	1372	76	3230	244	3163	129	11171	646	5,7828
Tuberculose	0	0	3	0	4	0	63	10	25	0	95	10	10,526
Autres affections de l'appareil respiratoire	19	0	31	8	16	0	37	2	38	0	141	10	7,0922
Traumatisme par AV:P	3	1	40	8	145	8	407	7	119	4	714	28	3,9216
Autres traumatismes	10	2	209	14	122	9	338	16	94	1	773	42	5,4334
Coma non traumatique	2	2	41	6	24	7	30	10	18	2	115	27	23,478

DISTRIBUTION NOSOLOGIQUE DES NOUVEAUX CAS HOSPITALISES DANS LES FORMATIONS SANITAIRES AU NIVEAU DISTRICT (suite)

Symthomes	Moins d'1 an		1-4 ans		5-14 ans		Masculin		Feminin		Total		Létalité
	C	D	C	D	C	D	C	D	C	D	C	D	
Brulures	5	2	23	4	14	2	19	1	10	0	71	9	12,676
Plaies infectees	4	2	14	0	62	1	65	1	30	1	175	5	2,8571
Affections de la peau	64	3	49	2	73	7	110	8	97	1	393	21	5,3435
Troubles mentaux	0	0	1	0	5	0	58	2	43	0	107	2	1,8692
Epilepsie	0	0	7	0	19	0	34	0	18	0	78	0	0
Paralysie des membres	1	0	1	0	3	0	12	0	2	0	19	0	0
Autres affect. Oeil et annexes	2	0	9	0	8	0	15	0	9	2	43	2	4,6512
HTA	0	0	1	0	6	4	190	33	163	18	360	55	15,278
Aut. Affect. Cardio-vasculaire	3	0	5	2	31	2	129	10	77	13	245	27	11,02
Drepanocytose	1	0	5	0	11	0	20	5	16	2	53	7	13,208
Fracture	0	0	2	0	8	0	20	1	2	0	32	1	3,125
Aut. Affect. App. Osteo-articulaire	0	0	3	0	19	4	63	0	31	0	116	4	3,45
Tumeur des organes genitaux	0	0	0	0	3	0	10	0	5	0	18	0	0
Tumeur de sein							1	0	8	0	9	0	0
Tumeur de foie	1	0	1	0	2	0	43	8	23	6	70	14	20
Autres tumeurs	2	0	1	1	3	0	13	2	12	1	31	4	12,903
Anemies	1639	310	1469	240	224	53	126	13	239	38	3697	654	17,69
SIDA	6	0	8	5	10	3	285	75	349	83	658	166	25,228
Intoxication	40	9	173	49	166	12	240	33	230	24	849	127	14,959
Morsure de chien	1	1	5	0	34	0	25	0	18	0	83	1	1,20
Morsure de serpent	19	5	207	34	1231	140	1257	124	1046	52	3760	355	9,44
Diabete	0	0	0	0	1	0	1	0	1	0	3	0	0
Malnutrition proteino-energetique	436	87	873	198	47	23	26	0	23	0	1405	308	21,922
Onchocercose	0	0	3	0	0	0	0	0	0	0	3	0	0
Trypanosomiase	0										0	0	
Dracunculose	0	0	2	0	1	0	0	0	0	0	3	0	0
Fievre d'origine indeterminee	62	14	60	6	82	3	68	9	58	5	330	37	11,212
Autres maladies non classees	909	162	1221	144	919	122	2534	316	3264	198	8847	942	10,648
Total	21051	2226	30334	2391	18467	1282	25008	1645	27291	1222	122151	8766	

REPARTITION DES 10 PRINCIPAUX MOTIFS D'HOSPITALISATION DANS LES FORMATIONS SANITAIRES AU NIVEAU DISTRICT

Symptomes	Moins d'1 an		1-4 ans		5-14 ans		Masculin		Feminin		Total	
	C	D	C	D	C	D	C	D	C	D	C	D
Paludisme grave	13522	1006	20576	1105	10674	324	11061	327	14233	241	70066	3003
Broncho-pneumonie	1493	110	1913	87	1372	76	3230	244	3163	129	11171	646
Autres maladies non classees	909	162	1221	144	919	122	2534	316	3264	198	8847	942
Diarrhées	739	71	946	73	409	22	898	42	1176	44	4168	252
Morsure de serpent	19	5	207	34	1231	140	1257	124	1046	52	3760	355
Anemies	1639	310	1469	240	224	53	126	13	239	38	3697	654
Meningites	727	323	799	250	1123	343	442	163	506	207	3597	1286
Autre affection de l'appareil sauf IST	681	34	648	72	601	15	411	7	437	41	2778	169
Autres affections .App. Digestif	89	14	177	11	294	23	670	57	592	38	1822	143
Pneumonie	205	14	281	13	236	13	566	36	497	29	1785	105
Total 10 principaux motifs consultation	20023	2049	28237	2029	17083	1131	21195	1329	25153	1017	111691	7555
Total pays	21051	2226	30334	2391	18467	1282	25008	1645	27291	1222	122151	8766

L'ensemble de ces 10 affections représente 91 % des motifs d'hospitalisation.
L'hospitalisation chez les enfants âgés de moins de 5 ans, est due au paludisme dans 66,35% des cas.

PRINCIPALES CAUSES DE DECES DANS LES FORMATIONS SANITAIRES AU NIVEAU DISTRICT

Symthomes	Moins d'1 an		1-4 ans		5-14 ans		Masculin		Feminin		Total
	C	D	C	D	C	D	C	D	C	D	C
Paludisme grave	13522	1006	20576	1105	10674	324	11061	327	14233	241	70066
Meningites	727	323	799	250	1123	343	442	163	506	207	3597
Autres maladies non classees	909	162	1221	144	919	122	2534	316	3264	198	8847
Anemies	1639	310	1469	240	224	53	126	13	239	38	3697
Broncho-pneumonie	1493	110	1913	87	1372	76	3230	244	3163	129	11171
Morsure de serpent	19	5	207	34	1231	140	1257	124	1046	52	3760
Malnutrition proteino-energetique	436	87	873	198	47	23	26	0	23	0	1405
Diarrhes non sanguinolentes	696	68	890	73	381	19	757	31	1060	37	3784
Autre affection de l'appareil sauf IST	681	34	648	72	601	15	411	7	437	41	2778
SIDA	6	0	8	5	10	3	285	75	349	83	658
Total 10 principaux motifs décès	20128	2105	28604	2208	16582	1118	20129	1300	24320	1026	109763
Total pays	21051	2226	30334	2391	18467	1282	25008	1645	27291	1222	122151

Ces dix affections représentent à elles seules 88,49% des causes de décès au niveau des formations sanitaires de premier niveau. Le paludisme qui est le principal motif d'hospitalisation est également la première cause de décès : 34,25% de l'ensemble des décès en 2004.

Dans 70,29% des cas, les décès dus au paludisme sont observés chez les enfants âgés de moins de cinq ans.

ACTIVITES CHIRURGICALES DES DISTRICTS

Region sanitaire	Province	District	Cures hernie		Cure hydrocèle		Cesarienne		Appendicectomie		Occlusion intestinale		GEU		Autres Laparatomies		Autres interventions	
			C	D	C	D	C	D	C	D	C	D	C	D	C	D	C	D
Cascades	COMOE	Banfora*	0	0	0	0	0	0	0	0	0	0	0	0	0	0	0	0
	LERABA	Sindou	0	0	0	0	0	0	0	0	0	0	0	0	0	0	0	0
		Total région	0	0	0	0	0	0	0	0	0	0	0	0	0	0	0	0
Boucle du Mouhoun	LES BALE	Boromo	110	0	39	0	85	1	12	0	0	0	0	0	11	0	64	0
	MOUHOUN	Dédougou*	0	0	0	0	0	0	0	0	0	0	0	0	0	0	0	0
	KOSSI	Nouna	96	1	14	0	51	3	11	0	0	0	0	0	0	0	131	3
	BANWA	Solenzo	64	0	1	0	22	1	12	0	12	2	0	0	0	0	26	1
	NAYALA	Toma	0	0	0	0	0	0	0	0	0	0	0	0	0	0	0	0
	SOUROU	Tougan	66	0	9	0	82	1	1	0	34	0	0	0	0	0	14	0
		Total région	336	1	63	0	240	6	36	0	46	2	0	0	11	0	235	4
Centre-est	KOURITENGA	Koupèla	44	0	31	0	64	2	3	0	0	0	0	0	0	0	5	0
	KOULPEOLGO	Ouargaye	40	0	110	0	10	0	1	0	0	0	0	0	0	0	50	0
	BOULGOU	Tenkodog*	0	0	0	0	0	0	0	0	0	0	0	0	0	0	0	0
	BOULGOU	Zabré	79	1	27	0	46	0	2	0	0	0	0	0	0	0	17	0
		Total région	163	1	168	0	120	2	6	0	0	0	0	0	0	0	72	0
Centre-nord	SANMATENGA	Barsalogo	9	0	1	0	21	0	1	0	0	0	0	0	0	0	43	0
	NAMENTENGA	Boulsa	105	0	26	0	7	0	0	0	0	0	0	0	0	0	11	0
	SANMATENGA	Kaya*	0	0	0	0	0	0	0	0	0	0	0	0	0	0	0	0
	BAM	Kongoussi	9	0	1	0	21	1	3	0	0	0	0	0	0	0	11	2
		Total région	123	0	28	0	49	1	4	0	0	0	0	0	0	0	65	2
Centre-sud	BAZEGA	Kombissiri	53	0	4	0	0	0	0	0	0	0	0	0	0	0	23	0
	ZOUNDWEOGO	Manga	62	0	22	0	23	1	8	0	0	0	0	0	0	0	28	2
	NAHOURI	Po	83	0	9	0	42	0	1	0	19	2	1	0	13	1	18	1
	BAZEGA	Saponé	107	0	100	0	20	0	17	0	25	0	94	0	0	0	59	1
		Total région	305	0	135	0	85	1	26	0	44	2	95	0	13	1	128	4
Centre	KADIOGO	Kossodo	87	1	15	0	7	0	4	0	36	0	0	0	0	0	213	0
	KADIOGO	Paul VI	36	0	17	0	0	0	11	0	2	1	8	0	66	0	89	0
	KADIOGO	Pissy	84	0	21	0	14	7	42	0	0	0	0	0	12	0	257	0
	KADIOGO	Sect 30	282	0	48	0	179	1	13	0	0	0	0	0	0	0	70	0
		Total région	489	1	101	0	200	8	70	0	38	1	8	0	78	0	629	0
Centre Ouest	BOULKIEMDE	Koudougou*	0	0	0	0	0	0	0	0	0	0	0	0	0	0	0	0
	SISSILI	Léo	15	0	1	0	8	0	0	0	0	0	0	0	0	0	3	0
	BOULKIEMDE	Nanoro	30	0	18	0	9	0	8	0	0	0	0	0	0	0	126	0
	SANGUIE	Réo	0	0	0	0	0	0	0	0	0	0	0	0	0	0	0	0
	ZIRO	Sapouy	0	0	0	0	0	0	0	0	0	0	0	0	0	0	0	0
		Total région	45	0	19	0	17	0	8	0	0	0	0	0	0	0	129	0
Est	GNAGNA	Bogandé	23	0	18	0	45	0	5	0	12	4	1	0	11	1	16	1
	TAPOA	Diapaga	122	0	61	0	50	7	15	0	0	0	0	0	13	3	23	1
	GOURMA	Fada*	0	0	0	0	0	0	0	0	0	0	0	0	0	0	0	0
	KOMPIENGA	Pama	18	0	10	0	4	0	0	0	0	0	0	0	0	0	5	0
	KOMONDJARI	Gayeri	0	0	0	0	0	0	0	0	0	0	0	0	0	0	0	0
		Total région	163	0	89	0	99	7	20	0	12	4	1	0	24	4	44	2

ACTIVITES CHIRURGICALES DES DISTRICTS (suite)

Region sanitaire	Province	District	Cures hernie		Cure hydrocèle		Césarienne		Appendicectomie		Occlusion intestinale		GEU		Autres Laparatomies		Autres interventions	
			C	D	C	D	C	D	C	D	C	D	C	D	C	D	C	D
Hauts bassins	HOUET	Dandé	0	0	0	0	0	0	0	0	0	0	0	0	0	0	0	0
	TUY	Houndé	107	1	16	0	82	0	3	0	3	0	0	0	15	0	123	0
	KENEDOUGOU	Orodara	140	0	4	0	19	0	2	0	0	0	0	0	0	0	18	0
	HOUET	Secteur 15*	0	0	0	0	0	0	0	0	0	0	0	0	0	0	0	0
	HOUET	Secteur 22*	0	0	0	0	0	0	0	0	0	0	0	0	0	0	0	0
		Total région	247	1	20	0	101	0	5	0	3	0	0	15	0	141	0	
Nord	YATENGA	Ouahigouya*	0	0	0	0	0	0	0	0	0	0	0	0	0	0	0	
	YATENGA	Séguénéga	14	0	4	0	1	0	0	0	0	0	0	0	0	1	0	
	LOROUOM	Titao	6	0	1	0	3	0	0	0	0	0	0	0	0	2	0	
	PASSORE	Yako	14	0	3	0	17	0	4	0	0	0	0	0	0	1	0	
	ZONDOMA	Gourcy	0	0	0	0	0	0	0	0	0	0	0	0	0	0	0	
		Total région	34	0	8	0	21	0	4	0	0	0	0	0	0	4	0	
Plateau central	KOURWEOGO	Boussé	0	0	0	0	0	0	0	0	0	0	0	0	0	0	0	
	OUBRITENGA	Ziniaré	154	0	34	0	56	0	11	0	0	0	0	0	0	253	2	
	GANZOURGOU	Zorgho	124	0	44	1	121	3	12	1	18	0	1	60	0	112	0	
		Total région	278	0	78	1	177	3	23	1	18	0	1	60	0	365	2	
Sahel	SENO	Dori*	0	0	0	0	0	0	0	0	0	0	0	0	0	0	0	
	OU DALAN	Gorom	2	0	0	0	4	0	0	0	0	0	0	0	0	4	0	
	YAGHA	Sebba	25	1	23	0	6	0	5	0	0	0	0	1	1	6	0	
	SOU M	Djibo	4	0	1	0	3	0	1	0	0	0	0	0	0	22	0	
		Total région	31	1	24	0	13	0	6	0	0	0	0	1	1	32	0	
Sud ouest	NOUMBIEL	Batié	0	0	0	0	0	0	0	0	0	0	0	0	0	0	0	
	IOBA	Dano	0	0	0	0	0	0	0	0	0	0	0	0	0	0	0	
	BOUGOURIBA	Diébougou	324	10	107	13	47	2	5	0	0	0	0	0	0	39	1	
	PONI	Gaoua*	0	0	0	0	0	0	0	0	0	0	0	0	0	0	0	
		Total région	324	10	107	13	47	2	5	0	0	0	0	0	0	39	1	
		Total national	2538	15	840	14	1169	30	213	1	161	9	105	0	202	6	1883	15

On note d'une manière générale un niveau très bas en terme de volume des activités chirurgicales au niveau des districts. Ainsi, en dehors des districts centrés sur les centres hospitaliers (*), neuf districts ne mènent pas d'activité chirurgicale. En 2004, on dénombre 1169 césariennes représentant 16,37% des interventions chirurgicales; soit une moyenne de 21 césariennes par an et par district. Cette situation pose le problème de la fonctionnalité des blocs opératoires (unicité des membres de l'équipe chirurgicale, insuffisance de matériel médico-technique...) et celui des capacités des CMA à jouer efficacement leur rôle de structure de référence.

ACTIVITES DE LABORATOIRE

SITUATION DES EXAMENS DE LABORATOIRE REALISES AU NIVEAU DISTRICT

Region sanitaire	Province	District	Goutte épaisse		KOP					
			Total	Anormal	Total	Anormal	Mansoni	Amibes	Ankylostomes	Tenias
Cascades	COMOE	Banfora	94	35	368	287	13	156	57	8
	LERABA	Sindou	0	0	182	80	2	3	44	0
		Total région	94	35	550	367	15	159	101	8
Boucle du Mouhoun	LES BALE	Boromo	0	0	898	665	0	300	17	368
	MOUHOUN	Dédougou	0	0	228	96	0	75	23	22
	KOSSI	Nouna	0	0	715	384	30	166	11	268
	BANWA	Solenzo	0	0	361	231	0	188	6	73
	NAYALA	Toma	0	0	482	228	1	102	14	105
	SOUROU	Tougan	0	0	1086	811	0	375	12	427
		Total région	0	0	3770	2415	31	1206	83	1263
Centre-est	KOURITENGA	Koupèla	0	0	6383	4075	4	1748	209	0
	KOULPEOLGO	Ouargaye	0	0	763	374	59	254	13	0
	BOULGOU	Tenkodog	0	0	364	226	0	0	0	0
	BOULGOU	Zabré	0	0	438	191	3	153	2	0
		Total région	0	0	7948	4866	66	2155	224	0
Centre-nord	SANMATENGA	Barsalogo	95	59	393	285	0	136	36	2
	NAMENTENGA	Boulsa	0	0	1004	621	12	491	15	4
	SANMATENGA	Kaya	0	0	0	0	0	0	0	0
	BAM	Kongoussi	0	0	602	320	0	149	17	0
		Total région	95	59	1999	1226	12	776	68	6
Centre-sud	BAZEGA	Kombissiri	0	0	1068	552	0	283	45	0
	ZOUNDWEOGO	Manga	913	335	1129	624	1	451	24	0
	NAHOURI	Po	867	613	596	197	62	124	7	11
	BAZEGA	Saponé	0	0	523	433	0	252	124	0
		Total région	1780	948	3316	1806	63	1110	200	11
Centre	KADIOGO	Kossodo	0	0	1578	899	28	463	12	0
	KADIOGO	Paul VI	1107	173	2212	1582	5	997	38	200
	KADIOGO	Pissy	0	1770	5130	2578	1011	1850	396	0
	KADIOGO	Sect 30	0	5156	35120	10458	37	6474	4227	180
		Total région	1107	7099	44040	15517	1081	9784	4673	380
Centre Ouest	BOULKIEMDE	Koudougou	0	0	151	85	0	0	3	81
	SISSILI	Léo	0	0	159	113	0	61	3	49
	BOULKIEMDE	Nanoro	0	0	1227	1000	3	427	111	247
	SANGUIE	Réo	0	0	0	0	0	0	0	0
	ZIRO	Sapouy	0	0	0	0	0	0	0	0
		Total région	0	0	1537	1198	3	488	117	377
Est	GNAGNA	Bogandé	338	315	1429	864	18	302	42	44
	TAPOA	Diapaga	1600	1170	2640	1180	99	603	207	33
	GOURMA	Fada	69	53	329	210	0	3	0	0
	KOMPIENGA	Pama	1128	566	611	255	0	145	2	0
	KOMONDJARI	Gayeri	0	0	0	0	0	0	0	0
		Total région	3135	2104	5009	2509	117	1053	251	77

SITUATION DES EXAMENS DE LABORATOIRE REALISES AU NIVEAU DISTRICT (suite)

Region sanitaire	Province	District	Goutte épaisse		KOP					
			Total	Anormal	Total	Anormal	Mansoni	Amibes	Ankylostomes	Tenias
Hauts bassins	HOUET	Dandé	20	10	14	10	0	8	2	0
	TUY	Houndé	242	93	594	250	0	162	7	0
	KENEDOUGOU	Orodara	57	31	265	166	0	73	25	1
	HOUET	Secteur 15	0	0	3089	2396	6	1651	55	0
	HOUET	Secteur 22	327	105	1109	290	0	150	42	7
		Total région	646	239	5071	3112	6	2044	131	8
Nord	YATENGA	Ouahigouya	327	105	1163	348	0	177	48	17
	YATENGA	Séguénéga	0	0	120	77	2	55	5	15
	LOROUM	Titao	0	0	132	91	1	35	11	24
	PASSORE	Yako	0	0	336	199	0	69	15	115
	ZONDOMA	Gourcy	119	38	194	41	0	26	2	0
		Total région	446	143	1945	756	3	362	81	171
Plateau central	KOURWEOGO	Boussé	0	0	308	236	0	121	0	0
	OUBRITENGA	Ziniaré	0	287	904	343	132	346	14	0
	GANZOURGOU	Zorgho	391	237	2004	1576	1	873	190	32
		Total région	391	524	3216	2155	133	1340	204	32
Sahel	SENO	Dori	0	0	0	0	0	0	0	0
	OUDALAN	Gorom	18	128	173	54	16	69	1	2
	YAGHA	Sebba	193	278	178	134	108	25	1	7
	SOUM	Djibo	0	170	440	184	56	171	6	0
		Total région	211	576	791	372	180	265	8	9
Sud ouest	NOUMBIEL	Batié	0	0	74	38	0	0	0	0
	IOBA	Dano	350	103	484	173	0	113	6	3
	BOUGOURIBA	Diébougou	0	0	524	86	0	51	4	0
	PONI	Gaoua	0	0	1800	934	7	410	21	105
		Total région	350	103	2882	1231	7	574	31	108
		Total national	8255	11830	82074	37530	1717	21316	6172	2450

SITUATION DES EXAMENS DE LABORATOIRE REALISES AU NIVEAU DISTRICT (suite)

Region sanitaire	Province	District	SNIP				SNIP sujet né apres 01/75				Rech. Trypanosomes				Urine				Urine S, Haematobium				Urine Protéine				Urine Sucre				BK			
			Total	Anormal	autres	Total	Anormal	Total	Anormal	Total	Anormal	Total	Anormal	Total	Anormal	Total	Anormal	Total	Anormal	Total	Anormal	Total	Anormal	Total	Anormal	Total	Anormal	Total	Anormal	Total	Anormal			
Cascades	COMOE	Bantora	53	21	7	0	0	159	377	0	0	0	835	61	577	7	139	0	108	12	10	3												
	LERABA	Sindou	31	0	0	0	0	3491	96	167	9	2166	168	1323	23	86	0	0	0	0	0													
	Total région	Total région	84	21	7	0	0	159	377	377	0	1002	70	2743	175	1962	23	194	18	10	3													
Boucle du Mouhoun	LES BALE	Boromo	0	0	0	0	0	62	324	5	146	14	138	0	265	52	0	0	0	0														
	MOUHOIN	Dédougou	0	0	0	0	0	30	45	20	14	30	14	19	466	31	0	0	0	0														
	KOSSI	Nouna	0	0	0	0	0	71	542	114	3	204	2	204	61	149	21	0	0	96														
	BAWNA	Solenzo	0	0	0	0	0	206	541	253	20	15	16	12	56	143	22	0	0	56														
	MAVALA	Toma	0	0	0	0	0	8	124	33	8	11	7	1	10	82	5	0	0	0														
SOUROU	Tougan	7	0	0	0	0	81	402	304	46	36	10	9	8	80	138	26	1	64															
	Total région	Total région	7	0	0	0	437	2205	1073	102	111	400	78	377	226	1243	157	1	220															
Centre-est	KOURTENZA	Koupèla	0	0	0	0	0	1025	282	257	109	18	6	40	0	247	29	0	0	0														
	KOULPEOLOGO	Ouargaye	0	0	0	0	0	565	8	22	0	3	0	0	0	83	6	0	0	0														
	BOULGOU	Tenkodog	0	0	0	0	0	104	24	0	52	14	52	10	126	15	0	0	0															
	BOULGOU	Zabré	0	0	0	0	0	180	46	17	7	55	12	50	2	109	11	0	0	0														
	Total région	Total région	0	0	0	0	0	1874	360	296	116	128	32	142	12	565	61	0	0															
Centre-nord	SAMMATENGA	Barsalogo	0	0	0	0	0	200	120	17	25	91	8	91	0	77	12	0	0	0														
	NAMENTENGA	Boulsa	0	0	0	0	0	923	633	58	47	36	0	36	0	357	54	0	0	0														
	SAMMATENGA	Kava	0	0	0	0	0	337	144	11	5	0	0	0	0	0	0	0	0	0														
	BAM	Kongoussi	24	0	0	0	0	1460	897	86	73	132	8	205	1	1262	197	0	0	0														
	Total région	Total région	24	0	0	0	0	1460	897	86	73	132	8	205	1	1262	197	0	0															
Centre-sud	BAZEGA	Kombissiri	0	0	0	0	0	718	93	22	15	475	58	420	39	19	2	0	0	0														
	ZOUNDWEOGO	Manga	0	0	0	0	0	359	188	37	12	1301	175	1216	7	125	16	0	0	0														
	MAHOURI	Po	0	0	0	0	0	130	56	5	5	0	0	0	105	3	0	0	0															
	BAZEGA	Saponé	0	0	0	0	0	2491	234	102	11	1915	102	1757	65	80	11	0	0	0														
	Total région	Total région	0	0	0	0	0	3698	571	166	43	3691	335	3393	111	329	32	0	0															
Centre	KADJOGO	Kossodo	289	0	0	0	0	251	71	18	9	224	11	149	1	51	2	0	0	0														
	KADJOGO	Paul VI	0	0	0	0	0	1336	322	0	5	18	24	18	1	96	11	0	0	0														
	KADJOGO	Pissy	23	0	0	0	0	1549	1667	705	241	3289	2412	2618	276	473	112	9	142															
	KADJOGO	Sect 30	5006	1309	2616	0	0	5412	498	317	138	734	527	1358	477	434	53	0	789															
	Total région	Total région	5318	1309	2616	0	0	8666	1596	576	2695	4265	2974	4143	755	1054	178	9	931															
Centre Ouest	BOULKEMBE	Koudougou	0	0	0	0	0	1	19	0	0	158	17	158	17	99	10	0	0	0														
	SISSILI	Léo	1	0	0	0	0	30	24	0	0	1	0	1	0	34	2	0	0	0														
	BOULKEMBE	Nanoro	0	0	0	0	0	1176	500	16	17	775	17	762	11	107	7	2	1															
	SANGUIE	Réo	0	0	0	0	0	0	0	0	0	0	0	0	0	0	0	0	0	0														
	ZIRO	Sapouy	0	0	0	0	0	0	0	0	0	0	0	0	0	0	0	0	0	0														
Total région	Total région	1	0	0	0	0	1207	543	16	17	934	34	921	28	240	19	2	1																

SITUATION DES EXAMENS DE LABORATOIRE REALISES AU NIVEAU DISTRICT (suite)

Region sanitaire	Province	District	SNIP		SNIP sujet né apres 01/ 75		Rech. Trypanosomes		Urine		Urine S. Haematobium		Urine Proteine		Urine Sucre		BK		Bacilles de Hans	
			Total	Anormal	autres	Total	Anormal	Total	Anormal	Total	Anormal	Total	Anormal	Total	Anormal	Total	Anormal	Total	Anormal	Total
Est	GNAGNA	Bogandé	0	0	0	0	0	0	468	352	192	69	159	0	159	0	54	7	0	0
	TAPOA	Diapaga	0	0	0	0	0	0	2136	734	155	134	43	34	7	0	162	18	0	0
	GOURMA	Fada	0	0	0	0	0	0	90	27	4	4	7	7	10	10	0	0	0	0
	KOMPIENGA	Pama	0	0	0	0	0	0	347	168	4	4	19	6	18	4	53	5	0	0
	KOMONDJARI	Gaveri	0	0	0	0	0	0	0	0	0	0	0	0	0	0	0	0	0	0
		Total région	0	0	0	0	0	3041	1281	355	211	228	47	194	14	269	30	0	0	0
Hauts bassins	HOUEJ	Dandé	0	0	0	0	0	0	8	2	0	0	0	0	0	0	4	0	0	0
	TUY	Houndé	185	2	0	0	0	0	408	210	6	8	50	21	95	19	252	20	0	0
	KENEDOUGOU	Orodara	109	0	0	0	0	0	205	52	4	4	86	7	83	0	86	14	0	0
	HOUEJ	Secteur 15	723	0	0	0	0	0	145	82	0	17	21	2	21	0	265	20	0	0
	HOUEJ	Secteur 22	126	62	2	0	0	9	278	153	0	13	25	12	25	0	456	55	0	0
		Total région	1143	64	2	0	9	1044	499	10	42	182	42	224	19	1063	109	0	0	0
Nord	YATENGA	Ouahigouya	126	62	2	0	0	0	304	163	0	20	27	13	25	0	476	56	4	2
	YATENGA	Séguénéga	0	0	0	0	0	0	47	8	11	3	8	0	8	0	45	5	0	0
	LOROUM	Titao	0	0	0	0	0	0	61	35	4	3	0	0	0	0	36	0	0	0
	PASSORE	Yako	0	0	0	0	0	0	97	52	0	0	34	10	21	7	88	8	88	8
	ZONDOMA	Gourcy	0	0	0	0	0	0	129	55	14	14	0	0	0	0	61	11	0	1
		Total région	126	62	2	0	9	638	313	29	40	69	23	54	7	706	80	92	11	11
Plateau central	KOURWEGO	Boussé	126	25	0	0	0	0	2258	181	101	7	4216	234	2953	113	84	11	0	0
	OUBRIENGA	Ziniaré	167	121	0	0	0	249	865	287	102	92	828	122	436	58	100	16	0	0
	GANZOURGOU	Zorgho	0	0	0	0	0	0	662	574	96	96	17	4	12	1	122	16	0	0
		Total région	293	146	0	0	249	131	3785	1042	299	195	5061	360	3401	172	306	43	0	0
Sahel	SEINO	Dori	0	0	0	0	0	0	0	0	0	0	0	0	0	0	0	0	0	0
	OULDALAN	Gorom	0	0	0	0	0	0	74	29	0	8	0	4	0	225	537	107	0	0
	YAGHA	Sebba	0	0	0	0	0	0	155	81	4	10	6	7	5	29	53	2	0	0
	SOUM	Djibo	0	0	0	0	0	0	494	50	27	39	27	4	0	123	155	14	0	3
		Total région	0	0	0	0	0	305	723	160	31	57	33	15	5	377	745	123	0	3
Sud ouest	NOUMBEL	Batié	41	0	0	0	0	0	90	27	0	0	40	7	43	7	123	27	0	0
	IOBA	Dano	113	17	6	0	0	0	226	102	0	19	0	3	0	1	160	37	0	0
	BOUCOURIBA	Diébougou	45	0	0	0	0	0	253	6	5	1	5	1	5	1	166	20	0	0
	PONI	Gaoua	291	33	12	0	0	0	303	125	14	7	7	0	7	0	209	18	1	0
		Total région	490	50	18	0	0	0	872	260	19	27	52	11	55	9	658	102	1	0
	Total national	7486	1652	2645	0	426	2799	34255	8769	2987	3697	17918	4134	15076	1754	8634	1149	115	1169	

SITUATION DES EXAMENS DE LABORATOIRE REALISES AU NIVEAU DISTRICT (suite)

Region sanitaire	Province	District	Bacilles de Hansen		Glycémie		Azotémie		Tx HB		Serologie treponema	
			Total	Anormal	Total	Anormal	Total	Anormal	Total	Anormal	Total	Anormal
Cascades	COMOE	Banfora	10	3	0	0	0	0	7	0	259	6
	LERABA	Sindou	0	0	0	0	0	0	0	0	0	0
		Total région	10	3	0	0	0	0	7	0	259	6
Boucle du Mouhoun	LES BALE	Boromo	0	0	344	100	269	54	348	160	458	29
	MOUHOUN	Dédougou	0	4	9	6	0	21	0	8	32	12
	KOSSI	Nouna	0	96	256	45	41	9	0	232	431	37
	BANWA	Solenzo	0	56	146	80	93	226	43	0	165	5
	NAYALA	Toma	0	0	18	9	2	0	0	29	203	0
	SOUROU	Tougan	1	64	78	36	107	21	34	131	186	21
		Total région	10	3	0	0	0	0	7	0	259	6
Centre-est	KOURITENGA	Koupèla	0	0	314	59	218	18	0	0	1695	155
	KOULPEOLGO	Ouargaye	0	0	197	55	101	15	0	0	375	16
	BOULGOU	Tenkodog	0	0	0	0	0	0	0	0	0	0
	BOULGOU	Zabré	0	0	0	0	0	0	0	0	156	21
		Total région	0	0	511	114	319	33	0	0	2226	192
Centre-nord	SANMATENGA	Barsalogo	0	0	74	48	42	7	0	0	143	20
	NAMENTENGA	Boulsa	0	0	344	82	368	144	0	0	586	251
	SANMATENGA	Kaya	0	0	0	0	0	0	0	0	0	0
	BAM	Kongoussi	0	0	203	78	59	20	79	19	206	13
		Total région	0	0	621	208	469	171	79	19	935	284
Centre-sud	BAZEGA	Kombissiri	0	0	6	4	0	0	0	0	0	0
	ZOUNDWEOGO	Manga	0	0	0	0	0	0	0	0	102	8
	NAHOURI	Po	0	0	16	4	0	0	296	113	426	24
	BAZEGA	Saponé	0	0	37	5	56	4	0	0	75	3
		Total région	0	0	59	13	56	4	296	113	603	35
Centre	KADIOGO	Kossodo	0	0	543	63	253	107	0	0	531	110
	KADIOGO	Paul VI	0	0	300	47	125	5	35	8	1671	48
	KADIOGO	Pissy	9	142	64	88	392	200	0	497	1677	49
	KADIOGO	Sect 30	0	789	5280	1644	4082	202	0	0	3972	1186
		Total région	9	931	6187	1842	4852	514	35	505	7851	1393
Centre Ouest	BOULKIEMDE	Koudougou	0	0	0	0	0	0	0	0	0	0
	SISSILI	Léo	0	0	24	14	0	0	0	0	101	1
	BOULKIEMDE	Nanoro	2	1	99	24	84	8	0	0	1	1
	SANGUIE	Réo	0	0	0	0	0	0	0	0	0	0
	ZIRO	Sapouy	0	0	0	0	0	0	0	0	0	0
		Total région	2	1	123	38	84	8	0	0	102	2
Est	GNAGNA	Bogandé	0	0	12	3	9	3	105	82	16	1
	TAPOA	Diapaga	0	0	121	32	76	26	0	0	138	15
	GOURMA	Fada	0	0	0	0	0	0	0	0	0	0
	KOMPIENGA	Pama	0	0	72	20	43	16	83	41	60	7
	KOMONDJARI	Gayeri	0	0	0	0	0	0	0	0	0	0
		Total région	0	0	205	55	128	45	188	123	214	23

SITUATION DES EXAMENS DE LABORATOIRE REALISES AU NIVEAU DISTRICT (suite)

Region sanitaire	Province	District	Bacilles de Hansen		Glycémie		Azotémie		Tx HB		Serologie treponema	
			Total	Anormal	Total	Anormal	Total	Anormal	Total	Anormal	Total	Anormal
Hauts bassins	HOUET	Dandé	0	0	0	0	0	0	6	2	3	0
	TUY	Houndé	0	0	178	49	57	9	52	40	167	65
	KENEDOUGOU	Orodara	0	0	70	20	26	5	0	0	46	0
	HOUET	Secteur 15	0	0	0	0	0	0	0	0	453	17
	HOUET	Secteur 22	0	0	30	13	0	0	232	2	410	9
		Total région	0	0	278	82	83	14	290	44	1079	91
Nord	YATENGA	Ouahigouya	4	2	30	13	0	0	232	2	410	9
	YATENGA	Séguénéga	0	0	8	0	0	0	1	0	94	15
	LOROUM	Titao	0	0	0	0	0	0	0	0	0	0
	PASSORE	Yako	88	8	84	19	12	2	8	1	66	9
	ZONDOMA	Gourcy	0	1	54	12	36	1	0	0	44	17
		Total région	92	11	176	44	48	3	241	3	614	50
Plateau central	KOURWEGO	Boussé	0	0	25	6	11	6	0	0	681	11
	OUBRITENGA	Ziniaré	0	0	0	0	0	0	0	0	440	39
	GANZOURGOU	Zorgho	0	0	5	1	1	0	123	91	676	45
		Total région	0	0	30	7	12	6	123	91	1797	95
Sahel	SENO	Dori	0	0	0	0	0	0	0	0	0	0
	OUDALAN	Gorom	0	0	0	0	0	0	0	11	45	24
	YAGHA	Sebba	0	0	0	0	0	0	0	44	102	9
	SOUM	Djibo	0	3	60	30	41	11	0	151	419	93
		Total région	0	3	60	30	41	11	0	206	566	126
Sud ouest	NOUMBIEL	Batié	0	0	0	0	0	0	0	0	126	17
	IOBA	Dano	0	0	9	0	1	0	58	42	178	14
	BOUGOURIBA	Diébougou	0	0	146	63	39	10	0	0	605	11
	PONI	Gaoua	1	0	0	0	0	0	0	0	814	3
		Total région	1	0	155	63	40	10	58	42	1723	45
		Total national	115	1169	9256	2772	6644	1150	1742	1706	19444	2446

SITUATION DES EXAMENS DE LABORATOIRE REALISES AU NIVEAU DISTRICT (suite)

Region sanitaire	Province	District	Total HB	Anormal	Echantillons examinés pour transfusion	RH+	RH -	pr test VIH	pr confir.VIH
Cascades	COMOE	Banfora	57	0	558	513	45	0	0
	LERABA	Sindou	0	0	0	0	0	0	0
		Total région	57	0	558	513	45	0	0
Boucle du Mouhoun	LES BALE	Boromo	487	140	575	539	36	528	0
	MOUHOUN	Dédougou	3	0	0	0	22	4	0
	KOSSI	Nouna	42	251	363	156	176	266	12
	BANWA	Solenzo	0	232	616	380	164	152	7
	NAYALA	Toma	0	37	169	160	51	235	0
	SOUROU	Tougan	59	486	1069	623	157	160	0
		Total région	591	1146	2792	1858	606	1345	19
Centre-est	KOURITENGA	Koupèla	384	158	220	201	19	95	3
	KOULPEOLGO	Ouargaye	0	0	393	380	13	6	0
	BOULGOU	Tenkodog	0	0	0	0	0	0	0
	BOULGOU	Zabré	0	0	276	274	2	156	8
		Total région	384	158	889	855	34	257	11
Centre-nord	SANMATENGA	Barsalogo	265	66	34	28	6	51	6
	NAMENTENGA	Boulsa	433	47	332	240	83	45	10
	SANMATENGA	Kaya	0	0	0	0	0	0	0
	BAM	Kongoussi	0	0	187	163	4	627	48
		Total région	698	113	553	431	93	723	64
Centre-sud	BAZEGA	Kombissiri	0	0	182	171	10	212	29
	ZOUNDWEOGO	Manga	1238	96	0	764	53	745	12
	NAHOURI	Po	285	156	370	354	32	1652	34
	BAZEGA	Saponé	180	21	272	252	25	223	38
		Total région	1703	273	824	1541	120	2832	113
Centre	KADIOGO	Kossodo	326	55	345	626	62	64	35
	KADIOGO	Paul VI	777	237	0	0	0	0	0
	KADIOGO	Pissy	35	250	1001	609	1562	2816	697
	KADIOGO	Sect 30	4623	1141	5783	6065	430	5804	596
		Total région	5761	1683	7129	7300	2054	8684	1328
Centre Ouest	BOULKIEMDE	Koudougou	0	0	0	0	0	0	0
	SISSILI	Léo	0	0	189	186	3	63	1
	BOULKIEMDE	Nanoro	44	8	29	26	3	77	29
	SANGUIE	Réo	0	0	0	0	0	0	0
	ZIRO	Sapouy	0	0	0	0	0	0	0
		Total région	44	8	218	212	6	140	30
Est	GNAGNA	Bogandé	18	5	87	83	4	9	5
	TAPOA	Diapaga	0	0	520	485	35	44	5
	GOURMA	Fada	0	0	0	0	0	0	0
	KOMPIENGA	Pama	0	0	216	129	87	70	72
	KOMONDJARI	Gayeri	0	0	0	0	0	0	0
		Total région	18	5	823	697	126	123	82

SITUATION DES EXAMENS DE LABORATOIRE REALISES AU NIVEAU DISTRICT (suite)

Region sanitaire	Province	District	Total HB	Anormal	Echantillons examinés pour transfusion	RH+	RH -	pr test VIH	pr confir.VIH
Hauts bassins	HOUET	Dandé	0	0	0	0	0	0	0
	TUY	Houndé	0	0	0	0	0	1284	1167
	KENEDOUGOU	Orodara	0	0	6	6	0	4	0
	HOUET	Secteur 15	257	81	0	567	28	259	28
	HOUET	Secteur 22	0	0	0	0	0	204	135
		Total région		257	81	6	573	28	1751
Nord	YATENGA	Ouahigouya	0	0	0	0	0	204	135
	YATENGA	Séguénéga	0	0	4	4	0	0	0
	LOROUM	Titao	0	0	0	0	0	0	0
	PASSORE	Yako	0	0	37	23	14	37	0
	ZONDOMA	Gourcy	0	0	0	0	0	422	1
		Total région		0	0	41	27	14	663
Plateau central	KOURWEOGO	Boussé	15	4	318	191	51	238	0
	OUBRITENGA	Ziniaré	0	56	989	375	1113	299	68
	GANZOURGOU	Zorgho	0	0	825	752	73	1502	354
		Total région	15	60	2132	1318	1237	2039	422
Sahel	SENO	Dori	0	0	0	0	0	0	0
	OUDALAN	Gorom	0	0	0	0	1	9	0
	YAGHA	Sebba	0	0	0	0	1	2	5
	SOUM	Djibo	0	0	0	0	2	3	2
		Total région	0	0	0	0	4	14	7
Sud ouest	NOUMBIEL	Batié	5	0	0	0	0	66	4
	IOBA	Dano	0	0	0	1	0	706	90
	BOUGOURIBA	Diébougou	0	0	788	590	129	916	777
	PONI	Gaoua	0	0	0	0	0	1019	102
		Total région	5	0	788	591	129	2707	973
	Total national	9533	3527	16753	15916	4496	21278	4515	

ACTIVITES D'EDUCATION POUR LA SANTE

THEMES TRAITES DANS LE CADRE DES SEANCES D'EDUCATION POUR LA SANTE AU NIVEAU DES DISTRICTS

Region sanitaire	Province	District	CPN		CPostnatale		Cons Infantile		PF		Vaccination	
			Dans FS	Hors FS	Dans FS	Hors FS	Dans FS	Hors FS	Dans FS	Hors FS	Dans FS	Hors FS
Cascades	COMOE	Banfora	15	10	11	9	12	8	10	6	353	290
	LERABA	Sindou	0	0	0	0	0	0	0	0	0	0
		Total région	15	10	11	9	12	8	10	6	353	290
Boucle du Mouhoun	LES BALE	Boromo	95	0	35	0	45	74	56	67	93	210
	MOUHOUN	Dédougou	114	0	32	0	62	100	77	107	77	165
	KOSSI	Nouna	19	0	11	0	11	12	17	46	27	96
	BANWA	Solenzo	256	0	84	0	98	136	232	226	207	336
	NAYALA	Toma	175	0	130	0	86	101	133	134	202	185
	SOUROU	Tougan	494	0	195	0	313	441	443	296	443	482
		Total région	1153	0	487	0	615	864	958	876	1049	1474
Centre-est	KOURITENGA	Koupèla	748	0	611	0	533	105	445	127	657	727
	KOULPEOLGO	Ouargaye	184	0	98	0	104	30	122	38	96	102
	BOULGOU	Tenkodog	281	0	160	0	264	34	313	95	378	301
	BOULGOU	Zabré	123	0	114	0	117	93	103	45	143	238
		Total région	1336	0	983	0	1018	262	983	305	1274	1368
Centre-nord	SANMATENGA	Barsalogo	358	0	290	0	185	228	285	176	236	284
	NAMENTENGA	Boulsa	743	0	294	0	322	435	353	259	348	799
	SANMATENGA	Kaya	745	0	246	0	663	560	487	327	809	1027
	BAM	Kongoussi	82	0	58	0	54	79	111	205	106	206
		Total région	1928	0	888	0	1224	1302	1236	967	1499	2316
Centre-sud	BAZEGA	Kombissiri	0	0	0	0	201	81	218	68	275	307
	ZOUNDWEOGO	Manga	0	0	437	0	456	146	372	92	612	483
	NAHOURI	Po	86	0	32	0	51	19	77	22	103	69
	BAZEGA	Saponé	104	0	45	0	104	12	74	14	135	185
		Total région	190	0	514	0	812	258	741	196	1125	1044
Centre	KADIOGO	Kossodo	0	0	0	0	0	0	0	0	0	0
	KADIOGO	Paul VI	272	0	69	0	221	1	237	1	180	26
	KADIOGO	Pissy	246	0	198	0	209	159	392	206	256	132
	KADIOGO	Sect 30	804	0	213	0	375	206	618	123	380	77
		Total région	1322	0	480	0	805	366	1247	330	816	235
Centre Ouest	BOULKIEMDE	Koudougou	658	0	296	0	499	540	680	229	445	387
	SISSILI	Léo	212	0	62	0	117	89	97	118	168	95
	BOULKIEMDE	Nanoro	196	0	93	0	166	98	158	116	296	222
	SANGUIE	Réo	364	0	22	0	143	67	107	14	230	280
	ZIRO	Sapouy	162	0	137	0	139	140	136	103	152	155
		Total région	1592	0	610	0	1064	934	1178	580	1291	1139
Est	GNAGNA	Bogandé	441	79	155	38	460	112	334	81	393	190
	TAPOA	Diapaga	377	140	290	56	281	134	312	156	470	380
	GOURMA	Fada	621	48	321	13	438	58	389	174	423	258
	KOMPIENGA	Pama	65	8	15	0	22	13	16	13	59	26
	KOMONDJARI	Gayeri	63	27	31	9	32	21	44	27	51	99
		Total région	1567	302	812	116	1233	338	1095	451	1396	953

THEMES TRAITES DANS LE CADRE DES SEANCES D'EDUCATION POUR LA SANTE AU NIVEAU DES DISTRICTS (suite)

Region sanitaire	Province	District	CPN		CPostnatale		Cons Infantile		PF		Vaccination	
			Dans FS	Hors FS	Dans FS	Hors FS	Dans FS	Hors FS	Dans FS	Hors FS	Dans FS	Hors FS
Hauts bassins	HOUET	Dandé	70	35	46	18	46	30	61	30	151	80
	TUY	Houndé	184	104	280	25	103	8	249	57	137	224
	KENEDOUGOU	Orodara	49	20	27	5	35	37	30	16	32	26
	HOUET	Secteur 15	0	0	0	0	0	0	0	0	0	0
	HOUET	Secteur 22	8	0	10	0	6	0	8	0	8	0
		Total région	311	159	363	48	190	75	348	103	328	330
Nord	YATENGA	Ouahigouya	260	61	115	31	104	127	225	52	92	72
	YATENGA	Séguénéga	4	0	2	0	1	0	5	0	1	0
	LOROUUM	Titao	79	95	17	23	17	17	36	87	132	258
	PASSORE	Yako	188	84	71	112	236	174	229	264	697	361
	ZONDOMA	Gourcy	79	92	40	25	17	18	63	19	40	119
		Total région	610	332	245	191	375	336	558	422	962	810
Plateau central	KOURWEOGO	Boussé	107	30	56	42	99	66	138	76	149	46
	OUBRITENGA	Ziniaré	145	58	114	66	113	79	137	76	169	121
	GANZOURGOU	Zorgho	413	23	114	1	170	40	225	32	392	158
		Total région	665	111	284	109	382	185	500	184	710	325
Sahel	SENO	Dori	166	35	170	21	186	72	138	36	177	191
	LOUDALAN	Gorom	183	77	100	64	99	78	157	90	172	135
	YAGHA	Sebba	93	66	32	11	118	81	52	31	197	167
	SOUM	Dijibo	15	2	2	4	8	10	7	19	32	4
		Total région	457	180	304	100	411	241	354	176	578	497
Sud ouest	NOUMBIEL	Batié	0	0	0	0	0	0	0	0	0	0
	IOBA	Dano	0	0	0	0	0	0	0	0	0	0
	BOUGOURIBA	Diébougou	0	0	0	0	0	0	0	0	0	0
	PONI	Gaoua	0	0	0	0	0	0	0	0	0	0
		Total région	0	0	0	0	0	0	0	0	0	0
		Total national	11146	1094	5981	573	8141	5169	9208	4596	11381	10781

THEMES TRAITES DANS LE CADRE DES SEANCES D'EDUCATION POUR LA SANTE AU NIVEAU DES DISTRICTS (suite)

Region sanitaire	Province	District	Hygiène et Assain		IST/SIDA		Diarrhée/TRO		Paludisme		Autres	
			Dans FS	Hors FS	Dans FS	Hors FS	Dans FS	Hors FS	Dans FS	Hors FS	Dans FS	Hors FS
Cascades	COMOE	Banfora	21	19	22	18	0	10	8	5	0	0
	LERABA	Sindou	0	0	0	0	0	0	0	0	0	0
		Total région	21	19	22	18	0	10	8	5	0	0
Boucle du Mouhoun	LES BALE	Boromo	11	10	16	35	14	5	0	15	36	9
	MOUHOUN	Dédougou	48	55	35	52	31	31	0	0	0	0
	KOSSI	Nouna	10	11	10	8	6	6	0	0	3	5
	BANWA	Solenzo	19	32	18	1	48	26	24	41	15	3
	NAYALA	Toma	68	58	66	62	70	22	7	56	55	21
	SOUROU	Tougan	145	61	72	102	39	77	0	207	270	49
		Total région	301	227	217	260	208	167	31	319	379	87
Centre-est	KOURITENGA	Koupèla	315	96	301	146	216	102	0	0	511	317
	KOULPEOLGO	Ouargaye	32	74	12	0	37	41	0	0	14	66
	BOULGOU	Tenkodog	217	290	152	36	244	97	44	74	60	65
	BOULGOU	Zabré	31	22	21	45	24	35	0	0	52	78
		Total région	595	482	486	227	521	275	44	74	637	526
Centre-nord	SANMATENGA	Barsalogho	186	114	151	245	134	94	31	24	149	61
	NAMENTENGA	Boulsa	38	67	40	123	59	54	111	158	16	56
	SANMATENGA	Kaya	117	84	225	160	98	98	81	45	94	62
	BAM	Kongoussi	37	27	62	59	20	13	7	8	80	41
		Total région	378	292	478	587	311	259	230	235	339	220
Centre-sud	BAZEGA	Kombissiri	127	57	63	61	58	24	0	0	126	149
	ZOUNDWEOGO	Manga	120	41	170	82	103	61	64	9	147	36
	NAHOURI	Po	4	2	18	13	6	2	16	4	2	2
	BAZEGA	Saponé	27	21	14	4	17	8	6	0	10	6
		Total région	278	121	265	160	184	95	86	13	285	193
Centre	KADIOGO	Kossodo	0	0	0	0	0	0	0	0	0	0
	KADIOGO	Paul VI	61	0	161	14	25	0	80	0	10	0
	KADIOGO	Pissy	60	209	391	74	54	0	1	33	17	0
	KADIOGO	Sect 30	132	132	396	7	22	3	0	64	197	15
		Total région	253	341	948	95	101	3	81	97	224	15
Centre Ouest	BOULKIEMDE	Koudougou	145	78	84	50	71	36	94	15	34	19
	SISSILI	Léo	34	13	50	31	22	29	24	13	1	0
	BOULKIEMDE	Nanoro	78	53	91	64	75	83	30	9	20	4
	SANGUIE	Réo	9	16	21	29	31	1	7	11	13	4
	ZIRO	Sapouy	96	59	85	51	103	84	105	81	75	61
		Total région	362	219	331	225	302	233	260	129	143	88
Est	GNAGNA	Bogandé	86	43	82	35	76	39	107	26	67	24
	TAPOA	Diapaga	97	103	79	38	57	43	183	125	16	26
	GOURMA	Fada	117	21	114	26	74	13	202	41	94	72
	KOMPIENGA	Pama	1	2	10	0	4	0	0	0	1	1
	KOMONDJARI	Gayeri	24	21	20	22	25	10	21	13	2	1
		Total région	325	190	305	121	236	105	513	205	180	124

THEMES TRAITES DANS LE CADRE DES SEANCES D'EDUCATION POUR LA SANTE AU NIVEAU DES DISTRICTS (suite)

Region sanitaire	Province	District	Hygiène et Assain		IST/SIDA		Diarrhée/TRO		Paludisme		Autres	
			Dans FS	Hors FS	Dans FS	Hors FS	Dans FS	Hors FS	Dans FS	Hors FS	Dans FS	Hors FS
Hauts bassins	HOUET	Dandé	30	10	21	9	17	12	38	14	11	10
	TUY	Houndé	66	6	195	12	10	8	142	20	27	27
	KENEDOUGOU	Orodara	5	4	17	24	5	8	26	24	15	27
	HOUET	Secteur 15	0	0	0	0	0	0	0	0	0	0
	HOUET	Secteur 22	10	0	44	0	0	0	0	0	0	0
		Total région	111	20	277	45	32	28	206	58	53	64
Nord	YATENGA	Ouahigouya	28	124	60	13	4	0	0	0	1	3
	YATENGA	Séguénéga	0	0	1	0	0	0	0	0	0	0
	LOROU	Titaou	20	80	17	50	5	6	1	1	11	11
	PASSORE	Yako	74	38	170	119	60	95	246	164	12	5
	ZONDOMA	Gourcy	8	10	22	4	18	3	0	0	0	0
			Total région	130	252	270	186	87	104	247	165	24
Plateau central	KOURWEOGO	Boussé	32	33	64	13	11	4	0	4	15	2
	OUBRITENGA	Ziniaré	51	40	67	35	45	13	0	0	55	13
	GANZOURGOU	Zorgho	78	38	117	42	95	40	58	28	8	3
		Total région	161	111	248	90	151	57	58	32	78	18
Sahel	SENO	Dori	55	41	122	11	138	17	0	1	202	55
	OU DALAN	Gorom	34	56	51	15	8	3	11	10	7	8
	YAGHA	Sebba	21	14	30	22	33	39	117	85	10	8
	SOUM	Djibo	0	0	4	0	0	0	0	1	3	2
		Total région	110	111	207	48	179	59	128	97	222	73
Sud ouest	NOUMBIEL	Batié	0	0	0	0	0	0	0	0	0	0
	IOBA	Dano	0	0	0	0	0	0	0	0	0	0
	BOUGOURIBA	Diébougou	0	0	0	0	0	0	0	0	0	0
	PONI	Gaoua	0	0	0	0	0	0	0	0	0	0
		Total région	0	0	0	0	0	0	0	0	0	0
		Total national	3025	2385	4054	2062	2312	1395	1892	1429	2564	1427

COUVERTURE VACCINALE

COUVERTURE PAR ANTIGENE DES ENFANTS DE MOINS DE 1 AN ET DE FEMMES ENCEINTES

Districts sanitaires	CIBLES	BCG %	VPO0	VPO1	VPO2	VPO3	DTC1	DTC2	DTC3	VAR %	VAA %	VAT2&+%
BANFORA	14386	115,27	80,79	85,26	78,33	73,33	104,12	89,61	83,12	79,45	71,76	60,44
BARSALGHO	6629	130,37	95,11	110,64	107,85	101,70	111,77	108,71	102,44	88,54	89,86	77,79
BATIE	2597	124,56	88,36	112,31	111,54	108,42	115,43	113,66	109,73	89,67	90,25	62,24
BOULSA	12219	131,16	65,28	116,60	110,66	101,11	119,80	114,60	104,75	86,28	88,33	63,79
BOGANDE	16673	109,00	86,31	99,10	87,45	75,65	99,10	87,45	75,65	64,27	63,80	79,21
BOROMO	8593	111,42	68,23	73,51	68,63	66,96	99,15	92,91	91,15	76,90	79,35	73,07
BOUSSE	5552	107,85	106,79	101,40	93,71	90,76	101,40	93,71	90,76	83,54	81,57	67,02
DANDE	8736	110,89	91,41	105,31	92,10	89,00	105,31	92,10	89,00	78,47	73,96	67,76
DANO	7880	117,71	111,33	108,16	104,38	106,00	113,27	110,52	112,28	90,80	90,37	56,04
DORI	10472	124,29	49,32	73,95	63,87	62,57	118,46	104,30	102,16	83,50	76,91	78,81
DIAPAGA	13345	130,44	130,44	127,75	113,73	112,85	127,75	113,73	112,85	99,07	97,44	88,67
DJIBO	13250	115,03	43,58	80,12	68,76	63,04	121,54	95,04	85,34	74,30	68,30	44,66
DEDOUGOU	12835	101,52	60,59	67,76	66,65	64,10	88,29	85,82	82,18	74,10	75,32	52,52
DIEBOUGOU	3897	112,92	104,09	101,88	100,68	95,52	104,24	98,68	94,31	87,10	85,10	50,97
FADA	13447	123,60	90,55	88,89	78,02	74,32	99,58	85,28	77,69	84,95	81,50	86,87
GAOUA	10557	107,15	84,11	89,97	83,44	82,39	96,38	87,34	85,95	75,84	73,74	46,12
GAYERI	2427	103,92	50,40	86,45	73,55	74,09	98,36	83,16	76,07	75,53	70,13	71,06
GOURCY	5966	114,17	77,73	105,64	91,10	87,06	111,72	97,96	90,35	71,59	67,12	38,86
GOROM	7374	110,84	35,14	48,98	40,34	51,38	103,40	88,08	76,38	68,92	58,58	49,09
HOUNDE	9386	108,52	88,97	98,30	86,97	80,39	98,30	86,97	80,39	98,13	71,37	64,98
KAYA	17721	114,13	95,65	104,20	96,57	94,42	104,82	97,32	94,97	89,68	89,00	53,96
KONGOUSSI	9798	138,60	131,91	123,13	120,29	116,37	123,70	120,98	116,98	102,27	99,97	69,76
KOUDOUGOU	16005	104,01	100,30	98,33	91,22	88,25	98,33	91,22	88,25	74,21	70,97	58,39
KOSSODO	7222	71,26	70,49	69,09	66,52	67,89	69,09	66,52	67,86	55,34	54,80	47,58
KOUPELA	13776	111,65	90,10	90,34	88,38	78,34	103,21	99,52	88,88	82,23	84,44	68,61
KOMBISSIRI	7834	94,39	94,13	90,60	83,52	80,67	90,60	83,44	80,67	70,73	70,24	58,16
LEO	8313	123,96	95,62	104,66	92,32	89,75	113,23	106,64	95,02	83,89	82,68	59,24

COUVERTURE PAR ANTIGENE DES ENFANTS DE MOINS DE 1 AN ET DE FEMMES ENCEINTEES (suite)

Districts sanitaires	CIBLES	BCG %	VPO0	VPO1	VPO2	VPO3	DTC1	DTC2	DTC3	VAR %	VAA %	VAT2&+%
MANGA	10570	104,70	83,98	89,68	89,05	83,51	99,56	95,80	90,28	79,34	78,65	58,18
NANORO	5979	119,41	99,60	108,12	100,84	98,18	111,70	105,51	102,60	88,87	88,57	75,64
NOUNA	11603	99,81	78,11	85,67	75,84	68,99	88,95	77,79	71,65	80,48	102,00	42,25
OUARGAYE	9483	123,73	79,71	112,13	97,28	92,61	117,80	102,38	96,57	82,12	82,35	75,61
ORODARA	10686	105,02	78,63	81,38	78,02	74,63	105,05	95,69	89,94	83,93	75,55	63,72
OUAHIGOUYA	15104	106,84	82,60	84,12	78,46	77,48	91,73	82,79	81,04	67,87	66,04	46,12
PAMA	2540	127,34	134,34	122,22	112,54	103,01	123,17	113,52	103,25	89,98	89,08	82,43
PAUL VI	6454	110,62	107,46	94,69	87,02	78,25	94,69	87,02	78,25	67,76	68,58	66,84
PISSY	24761	71,75	69,47	75,32	72,83	71,55	77,03	74,16	72,70	65,43	64,64	42,80
PÔ	6460	85,00	67,97	73,09	67,74	61,07	73,48	68,60	61,86	53,65	54,41	41,94
REO	11747	118,34	98,02	112,68	104,55	101,36	112,51	104,55	101,36	88,83	87,71	80,47
SAPONNE	4206	176,38	103,51	122,05	99,72	101,46	109,52	102,10	99,42	92,35	85,55	78,38
SEBBA	6252	119,15	60,82	87,27	69,26	76,65	113,90	90,81	95,56	84,02	75,55	63,48
SINDOU	5429	110,57	105,71	107,39	106,02	98,65	107,96	106,56	99,41	84,40	84,49	50,96
SECT.30	18759	105,94	105,44	94,28	83,00	84,90	94,42	141,67	84,38	68,89	69,97	67,54
SECT.15B	14799	96,17	94,75	84,20	76,09	71,85	86,97	77,14	73,39	64,88	58,80	69,74
SECT.22B	16363	97,61	84,54	86,08	79,93	76,31	86,19	79,30	75,82	65,56	58,71	95,09
SEGUENEGA	6029	113,30	79,80	109,01	102,62	90,53	117,48	105,31	89,50	69,73	64,16	51,70
SOLENZO	11586	111,74	99,85	98,90	95,53	92,88	102,33	98,55	96,41	85,46	83,71	65,88
TOMA	7191	106,11	92,01	92,44	82,24	79,76	100,48	90,95	85,65	80,56	75,81	54,53
TOUGAN	9212	108,05	66,92	88,66	82,26	78,16	96,75	87,04	82,52	74,06	70,03	49,62
TENKODOGO	18140	114,82	80,81	106,67	103,38	100,56	106,67	103,38	100,48	91,66	91,18	76,26
TITAO	5938	114,28	84,17	89,88	83,41	80,06	111,67	101,54	94,83	74,10	65,90	57,25
SAPOUY	6361	115,10	86,20	106,19	82,48	76,06	112,57	95,12	87,05	69,37	68,26	58,99
YAKO	13201	110,78	80,98	91,79	87,20	85,65	91,79	87,20	85,65	72,95	66,26	45,32
ZABRE	5282	105,21	84,36	84,91	84,63	82,83	92,16	92,35	90,54	85,65	86,94	65,65
ZINIARE	10437	101,07	100,05	91,34	86,53	73,75	95,19	87,93	76,81	64,87	61,30	59,04
ZORGHO	13648	102,38	96,49	92,94	84,43	75,04	94,21	84,85	76,42	61,77	60,64	72,72
BFA	555112	109,70	86,16	93,81	86,44	82,71	101,19	94,48	87,73	77,75	75,46	64,99

Evolution de la Couverture Vaccinale
au Burkina Faso de 2001 à 2004

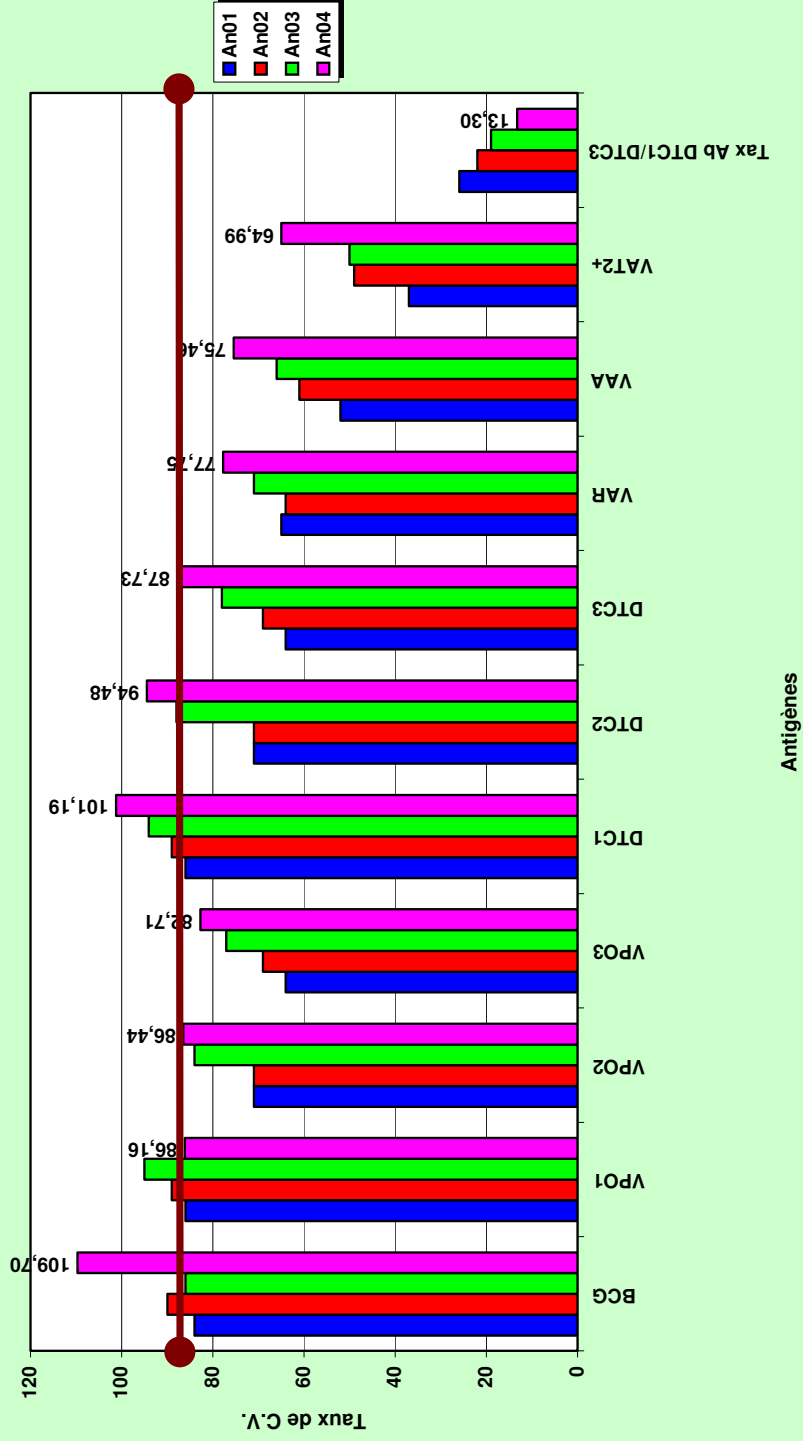

MALADIES D'INTERET SPECIAL

- **Méningite**
- **Rougeole**
- **Diarrhée sanguinolente**
- **Ictère fébrile**
- **Tétanos maternel et néonatal**
- **Tuberculose**
- **Lèpre**
- **Ver de Guinée**
- **Santé des travailleurs**

NOMBRE DE CAS ET LETALITE DE LA MENINGITE

Région sanitaire	Province	District	Cas	Décès	Létalité en %
Cascades	COMOE	Banfora	175	39	22,29
	LERABA	SINDOU	63	14	22,22
		Total région	236	53	22,27
Boucle du Mouhoun	LES BALE	Boromo	71	16	22,54
	MOUHOUN	Dédougou	105	36	34,29
	KOSSI	Nouna	59	14	23,73
	BANWA	Solenzo	112	19	16,96
	NAYALA	Toma	140	22	15,71
	SOUROU	Tougan	70	20	28,57
		Total région	557	127	22,80
Centre-est	KOURITENGA	Koupela	208	56	26,92
	KOULPEOLGO	Ouargaye	71	6	8,45
	BOULGOU	Tenkodog	348	67	19,25
	BOULGOU	Zabré	102	27	26,47
		Total région	1286	156	12,13
Centre-nord	SANMATENGA	Barsalogho	64	11	17,19
	NAMENTENGA	Boulsa	143	30	20,98
	SANMATENGA	Kaya	202	37	18,32
	BAM	Kongoussi	101	25	24,75
		Total région	510	103	20,20
Centre-sud	BAZEGA	Kombissiri	72	12	16,67
	ZOUNDWEOGO	Manga	57	19	33,33
	NAHOURI	Po	96	19	19,79
	BAZEGA	Saponé	56	7	12,50
		Total région	281	57	20,28
Centre	KADIOGO	Kossodo	74	9	12,16
	KADIOGO	Paul VI	61	11	18,03
	KADIOGO	Pissy	287	47	16,38
	KADIOGO	Sect 30	211	20	9,48
		Total région	633	87	13,74
Centre Ouest	BOULKIEMDE	Koudougou	282	54	19,15
	SISSILI	Léo/To	74	23	31,08
	BOULKIEMDE	Nanoro	177	42	23,73
	SANGUIE	Réo	197	41	20,81
	ZIRO	Sapouy	53	5	9,43
		Total région	783	165	21,07
Est	GNAGNA	Bogandé	52	15	28,85
	TAPOA	Diapaga	73	1	1,37
	GOURMA	Fada	78	7	8,97
	KOMPIENGA	Pama	25	3	12,00
	KOMONDJARI	Gayéri	12	0	0,00
		Total région	240	26	10,83

NOMBRE DE CAS ET LETALITE DE LA MENINGITE (suite)

Région sanitaire	Province	District	Cas	Décès	Létalité en %
Hauts bassins	HOUET	Dandé	81	19	23,46
	TUY	Houndé	115	7	6,09
	KENEDOUGOU	Orodara	88	28	31,82
	HOUET	Secteur 15	216	9	4,17
	HOUET	Secteur 22	103	14	13,59
		Total région	603	77	12,77
Nord	YATENGA	Ouahigouya	134	18	13,43
	YATENGA	Séguénéga	111	33	29,73
	LOROUM	Titao	28	7	25,00
	PASSORE	Yako	211	42	19,91
	ZONDOMA	Gourcy	76	18	23,68
		Total région	560	118	21,07
Plateau central	KOURWEOGO	Boussé	109	28	25,69
	OUBRITENGA	Ziniaré	79	5	6,33
	GANZOURGOU	Zorgho	182	31	17,03
		Total région	370	64	17,30
Sahel	SOUM	Djibo	62	11	17,74
	SENO	Dori	58	9	15,52
	LOUDALAN	Gorom	39	1	2,56
	YAGHA	Sebba	122	23	18,85
		Total région	281	44	15,66
Sud ouest	NOUMBIEL	Batié	52	6	11,54
	IOBA	Dano	59	16	27,12
	BOUGOURIBA	Diébougou	300	26	8,67
	PONI	Gaoua	190	24	12,63
		Total région	601	72	11,98
		Total national	6386	1149	17,99

Avec un nombre de cas plus bas en 2004 qu'en 2003 (8 675 cas), on enregistre néanmoins un taux de létalité plus élevé (17,99% en 2004 contre 15,71% en 2003). Les régions du Centre Est, du Centre Ouest et du Centre ont été les plus touchées.

On relève que 67,27% des districts enregistrent des taux de létalité supérieure à 15%. Le district de Dédougou se singularise avec un taux de létalité de plus de 34,29%.

Evolution des cas et décès par an

ANNEE	1980	1981	1982	1983	1984	1985	1986	1987	1988	1989	1990	1991	1992	1993
Cas	13 713	17 327	20 914	21 324	30 094	17 461	3 121	7 732	7 063	7 389	8 360	8 195	9 837	34 599
Dcès	464	595	588	823	1 211	485	210	634	192	196	150	124	140	224

ANNEE	1994	1995	1996	1997	1998	1999	2000	2001	2002	2003	2004
Cas	4 598	11 696	42 967	22 305	5 287	3 271	4 059	13 660	14 455	8 675	6 386
Dcès	321	251	4 213	2024	894	668	844	1 937	1 743	1 363	1 149

Tendance de la Méningite de 1960 à 2004 au Burkina faso

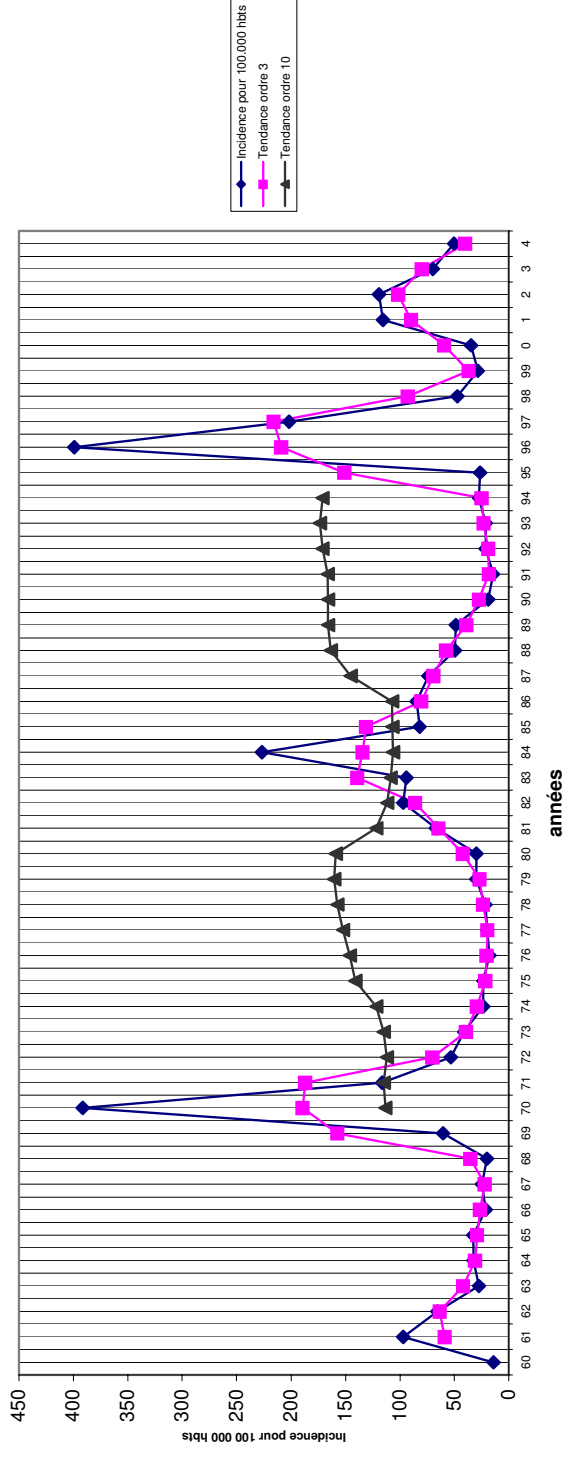

A partir de l'évolution tendancielle de la Méningite au Burkina Faso depuis l'indépendance à nos jours, on peut affirmer que le pays a connu historiquement quatre pics épidémiques qui sont les années : 1961-1962 ; 1969-1971 ; 1983-1985 ; 1996 -1997 ; 2001-2002 avec une durée variant de 2 à 3 ans. Les données de l'année 2005 nous permettront de mieux caractériser la tendance.

Les grandes phases épidémiques ont été de façon importante les années 1969-1971, 1983-1985 et 1996-1997.

SITUATION DES CAS ET DES DECES DE ROUGEOLE

Region sanitaire	District	Cas	Décès	Létalité en %
Cascades	Banfora	43	0	0,00
	SINDOU	5	0	0,00
	Total région	48	0	0,00
Boucle du Mouhoun	Boromo	6	0	0,00
	Dédougou	4	0	0,00
	Nouna	2	0	0,00
	Solenzo	4	0	0,00
	Toma	3	0	0,00
	Tougan	7	1	14,29
	Total région	26	1	3,85
Centre-est	Koupela	62	1	1,61
	Ouargaye	21	0	0,00
	Tenkodogo	70	0	0,00
	Zabré	4	0	0,00
Total région	157	1	0,64	
Centre-nord	Barsalogho	20	0	0,00
	Boulsa	13	1	7,69
	Kaya	32	1	3,13
	Kongoussi	35	0	0,00
Total région	100	2	2,00	
Centre-sud	Kombissiri	20	0	0,00
	Manga	5	0	0,00
	Po	0	0	0,00
	Saponé	38	0	0,00
Total région	63	0	0,00	
Centre	Kossodo	36	0	0,00
	Paul VI	35	0	0,00
	Pissy	152	0	0,00
	Sect 30	167	0	0,00
Total région	390	0	0,00	
Centre Ouest	Koudougou	153	2	1,31
	Léo/To	19	0	0,00
	Nanoro	48	0	0,00
	Réo	43	2	4,65
	Sapouy	0	0	0,00
Total région	263	4	1,52	
Est	Bogandé	27	1	3,70
	Diapaga	0	0	0,00
	Fada	30	1	3,33
	Pama	0	0	0,00
	Gayéri	2	0	0,00
Total région	59	2	3,39	
Hauts bassins	Dandé	22	0	0,00
	Houndé	3	0	0,00
	Orodara	20	0	0,00
	Secteur 15	102	0	0,00
	Secteur 22	87	1	1,15
Total région	234	1	0,43	
Nord	Ouahigouya	52	0	0,00
	Séguénéga	44	1	2,27
	Titao	21	0	0,00
	Yako	51	0	0,00
	Gourcy	34	0	0,00
Total région	202	1	0,50	
Plateau central	Boussé	7	1	14,29
	Ziniaré	7	0	0,00
	Zorgho	25	2	8,00
Total région	39	3	7,69	
Sahel	Djibo	9	0	0,00
	Dori	29	2	6,90
	Gorom	5	0	0,00
	Sebba	297	1	0,34
Total région	340	3	0,88	
Sud ouest	Batié	5	0	0,00
	Dano	19	0	0,00
	Diébougou	2	0	0,00
	Gaoua	59	0	0,00
Total région	85	0	0,00	
Total national	2006	18	0,90	

SITUATION DES CAS ET DES DECES DE DIARRHEE SANGUINOLENTE

Region sanitaire	District	Cas	Décès	Létalité en %
Cascades	Banfora	1512	1	0,07
	SINDOU	409	0	0,00
	Total région	1921	1	0,05
Boucle du Mouhoun	Boromo	205	0	0,00
	Dédougou	835	4	0,48
	Nouna	25	0	0,00
	Solenzo	490	0	0,00
	Toma	8	0	0,00
	Tougan	164	1	0,61
	Total région	1727	5	0,29
Centre-est	Koupela	4	0	0,00
	Ouargaye	207	0	0,00
	Tenkodogo	32	0	0,00
	Zabré	0	0	0,00
	Total région	243	0	0,00
Centre-nord	Barsalogho	0	0	0,00
	Boulsa	0	0	0,00
	Kaya	8	0	0,00
	Kongoussi	17	0	0,00
	Total région	25	0	0,00
Centre-sud	Kombissiri	0	0	0,00
	Manga	156	0	0,00
	Po	0	0	0,00
	Saponé	1	0	0,00
	Total région	157	0	0,00
Centre	Kossodo	0	0	0,00
	Paul VI	0	0	0,00
	Pissy	1	1	100,00
	Sect 30	31	0	0,00
	Total région	32	1	3,13
Centre Ouest	Koudougou	18	0	0,00
	Léo/To	45	0	0,00
	Nanoro	4	0	0,00
	Réo	0	0	0,00
	Sapouy	24	0	0,00
	Total région	91	0	0,00
Est	Bogandé	2	0	0,00
	Diapaga	3	0	0,00
	Fada	71	0	0,00
	Pama	0	0	0,00
	Gavéri	2	0	0,00
	Total région	78	0	0,00
Hauts bassins	Dandé	820	1	0,12
	Houndé	131	0	0,00
	Orodara	645	1	0,16
	Secteur 15	409	0	0,00
	Secteur 22	534	0	0,00
	Total région	2539	2	0,08
Nord	Ouahigouya	302	1	0,33
	Séguénéga	282	0	0,00
	Titao	239	0	0,00
	Yako	433	0	0,00
	Gourcy	165	0	0,00
	Total région	1421	1	0,07
Plateau central	Boussé	710	0	0,00
	Ziniaré	132	0	0,00
	Zorgho	333	0	0,00
	Total région	1175	0	0,00
Sahel	Djibo	13	1	7,69
	Dori	5	0	0,00
	Gorom	0	0	0,00
	Sebba	0	0	0,00
	Total région	18	1	5,56
Sud ouest	Batié	0	0	0,00
	Dano	0	0	0,00
	Diébougou	2	0	0,00
	Gaoua	3	0	0,00
	Total région	5	0	0,00
	Total national	9432	11	0,12

SITUATION DES CAS ET DES DECES D'ICTERE FEBRILE

Region sanitaire	District	Cas	Décès	Létalité en %
Cascades	Banfora	9	1	11,11
	SINDOU	13	0	0,00
	Total région	22	1	4,55
Boucle du Mouhoun	Boromo	11	1	9,09
	Dédougou	5	0	0,00
	Nouna	4	0	0,00
	Solenzo	14	3	21,43
	Toma	6	0	0,00
	Tougan	1	1	100,00
Total région	41	5	12,20	
Centre-est	Ouargaye	0	0	0,00
	Tenkodogo	0	0	0,00
	Zabré	0	0	0,00
	Total région	0	0	0,00
Centre-nord	Barsalogho	0	0	0,00
	Boulsa	0	0	0,00
	Kaya	4	0	0,00
	Kongoussi	3	1	33,33
	Total région	7	1	14,29
Centre-sud	Kombissiri	0	0	0,00
	Manga	0	0	0,00
	Po	4	1	25,00
	Saponé	3	0	0,00
	Total région	7	1	14,29
Centre	Kossodo	0	0	0,00
	Paul VI	0	0	0,00
	Pissy	0	0	0,00
	Sect 30	0	0	0,00
	Total région	0	0	0,00
Centre Ouest	Koudougou	0	0	0,00
	Léo/To	1	0	0,00
	Nanoro	0	0	0,00
	Réo	0	0	0,00
	Sapouy	2	0	0,00
	Total région	3	0	0,00
Est	Bogandé	0	0	0,00
	Diapaga	0	0	0,00
	Fada	0	0	0,00
	Pama	0	0	0,00
	Gayéri	0	0	0,00
	Total région	0	0	0,00
Hauts bassins	Dandé	27	1	3,70
	Houndé	24	1	4,17
	Orodara	5	0	0,00
	Secteur 15	38	1	2,63
	Secteur 22	73	1	1,37
	Total région	167	4	2,40
Nord	Ouahigouya	61	0	0,00
	Séguénéga	2	1	50,00
	Titao	0	0	0,00
	Yako	7	0	0,00
	Gourcy	0	0	0,00
	Total région	70	1	1,43
Plateau central	Boussé	1	0	0,00
	Ziniaré	0	0	0,00
	Zorgho	0	0	0,00
	Total région	1	0	0,00
Sahel	Djibo	0	0	0,00
	Dori	0	0	0,00
	Gorom	0	0	0,00
	Sebba	0	0	0,00
	Total région	0	0	0,00
Sud ouest	Batié	6	0	0,00
	Dano	5	3	60,00
	Diébougou	5	2	40,00
	Gaoua	11	4	36,36
	Total région	27	9	33,33
Total national	345	22	6,38	

SITUATION DES CAS ET DES DECES DE TETANOS MATERNEL ET NEONATAL

Region sanitaire	District	Cas	Décès	Létalité en %
Cascades	Banfora	0	0	0,00
	SINDOU	0	0	0,00
	Total région	0	0	0,00
Boucle du Mouhoun	Boromo	0	0	0,00
	Dédougou	0	0	0,00
	Nouna	0	0	0,00
	Solenzo	6	0	0,00
	Toma	0	0	0,00
	Tougan	0	0	0,00
Total région	6	0	0,00	
Centre-est	Koupela	0	0	0,00
	Ouargaye	0	0	0,00
	Tenkodogo	0	0	0,00
	Zabré	1	0	0,00
Total région	1	0	0,00	
Centre-nord	Barsalogho	0	0	0,00
	Boulsa	0	0	0,00
	Kaya	0	0	0,00
	Kongoussi	0	0	0,00
	Total région	0	0	0,00
Centre-sud	Kombissiri	0	0	0,00
	Manga	0	0	0,00
	Po	0	0	0,00
	Saponé	0	0	0,00
Total région	0	0	0,00	
Centre	Kossodo	0	0	0,00
	Paul VI	0	0	0,00
	Pissy	0	0	0,00
	Sect 30	1	0	0,00
Total région	1	0	0,00	
Centre Ouest	Koudougou	3	2	66,67
	Léo/To	2	1	50,00
	Nanoro	0	0	0,00
	Réo	0	0	0,00
	Sapouy	0	0	0,00
Total région	5	3	60,00	
Est	Bogandé	1	0	0,00
	Diapaga	0	0	0,00
	Fada	0	0	0,00
	Pama	0	0	0,00
	Gayéri	0	0	0,00
Total région	1	0	0,00	
Hauts bassins	Dandé	0	0	0,00
	Houndé	0	0	0,00
	Orodara	0	0	0,00
	Secteur 15	0	0	0,00
	Secteur 22	1	0	0,00
Total région	1	0	0,00	
Nord	Ouahigouya	1	0	0,00
	Séguénéga	0	0	0,00
	Titao	0	0	0,00
	Yako	0	0	0,00
	Gourcy	0	0	0,00
Total région	1	0	0,00	
Plateau central	Boussé	0	0	0,00
	Ziniaré	0	0	0,00
	Zorgho	2	2	0,00
Total région	2	2	100,00	
Sahel	Djibo	0	0	0,00
	Dori	0	0	0,00
	Gorom	0	0	0,00
	Sebba	0	0	0,00
Total région	0	0	0,00	
Sud ouest	Batié	0	0	0,00
	Dano	0	0	0,00
	Diébougou	0	0	0,00
	Gaoua	1	1	100,00
Total région	1	1	100,00	
Total national	19	6	31,58	

DONNEES DE DEPISTAGE DE LA TUBERCULOSE EN 2004

REGIONS SANITAIRES	Frottis Positifs				Frottis Négatifs		Extra Pulmonaires		Autres Positifs		Autres	Total
	Nx Cas	%	Rechutes	%	TPM-	%	TEP	%	Echecs	Reprises		
SAHEL	241	88	18	6	15	6	18	7	6	15	4	317
CENTRE NORD	83	86	7	7	12	13	2	2	10	1	2	117
CENTRE OUEST	111	74	6	5	17	13	23	15	4	9	13	183
EST	59	68	4	4	10	14	18	21	2	5	2	100
CENTRE	470	55	26	5	129	22	261	30	22	9	11	928
CENTRE SUD	29	69	1	3	10	26	3	7	3	0	0	46
PLATEAU CENTRAL	37	84	1	3	4	10	3	7	1	1	1	48
CENTRE EST	96	81	1	1	12	11	10	8	4	0	3	126
NORD	122	83	7	5	14	10	11	7	9	2	8	173
CASCADES	71	82	3	4	13	15	3	15	1	1	0	92
HAUTS BASSINS	352	69	25	6	50	4	111	22	17	4	15	574
BOUCLE DU MOUHOUN	134	80	4	3	19	12	14	8	9	3	4	187
SUD EST	107	63	2	2	21	16	43	25	9	6	5	193
TOTAL	1912	69	105	5	326	15	520	19	97	56	68	3084

Répartition des cas de tuberculose pulmonaire à microscopie positive dépiétés en 2004 par age et sexe

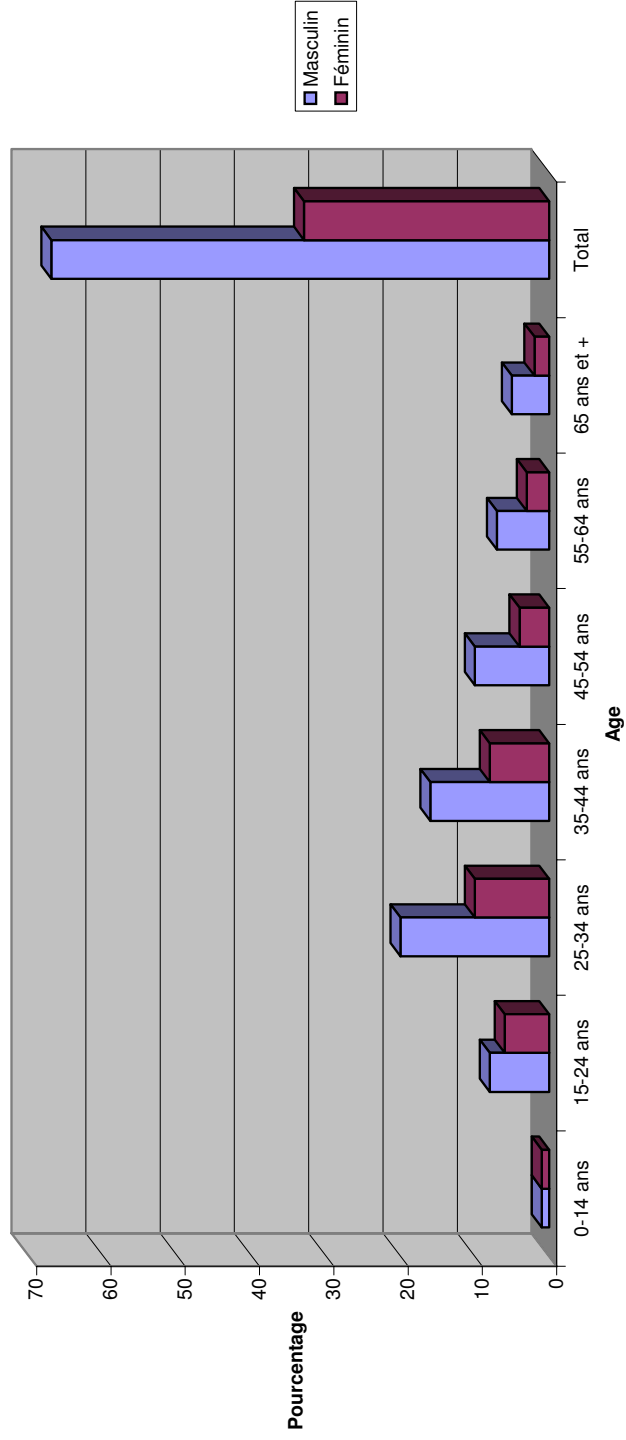

**RESULTATS DE TRAITEMENT DES NOUVEAUX CAS DE TUBERCULOSE PULMONAIRE A
MICROSCOPIE POSITIVE ENREGISTRES EN 2003**

REGION SANITAIRE	Guéris		Traitement terminé		Echec		Décédés		Défaillants		Transférés		Total
	Effectif	%	Effectif	%	Effectif	%	Effectif	%	Effectif	%	Effectif	%	
SAHEL	112	53	19	9	6	3	19	9	48	23	8	4	212
CENTRE NORD	31	50	7	11	6	10	12	19	1	2	5	8	62
CENTRE OUEST	45	54	0	0	4	5	18	21	13	15	4	5	84
EST	15	38	6	15	1	3	5	13	10	26	2	5	39
CENTRE	249	59	36	9	18	4	40	10	57	14	21	5	415
CENTRE SUD	18	58	2	6	2	6	6	19	1	3	2	6	31
PLATEAU CENTRAL	21	62	2	6	1	3	7	21	2	6	1	3	34
NORD	63	57	9	8	5	5	11	10	16	15	6	5	110
CENTRE EST	55	62	3	3	5	6	14	16	8	9	4	4	89
CASCADE	42	63	2	3	0	0	10	15	10	15	3	4	67
HAUTS BASSINS	220	67	16	5	12	4	48	15	25	8	8	2	329
BOUCLE DU MOUHOUN	76	62	3	2	11	9	18	15	3	2	11	9	122
SUD OUEST	58	58	9	9	7	7	10	10	14	14	2	2	100
TOTAL	999	59	114	7	78	5	218	13	208	12	77	5	1694

Résultats de traitement des cas de tuberculose pulmonaire à microscopie positive mis sous traitement en 2003

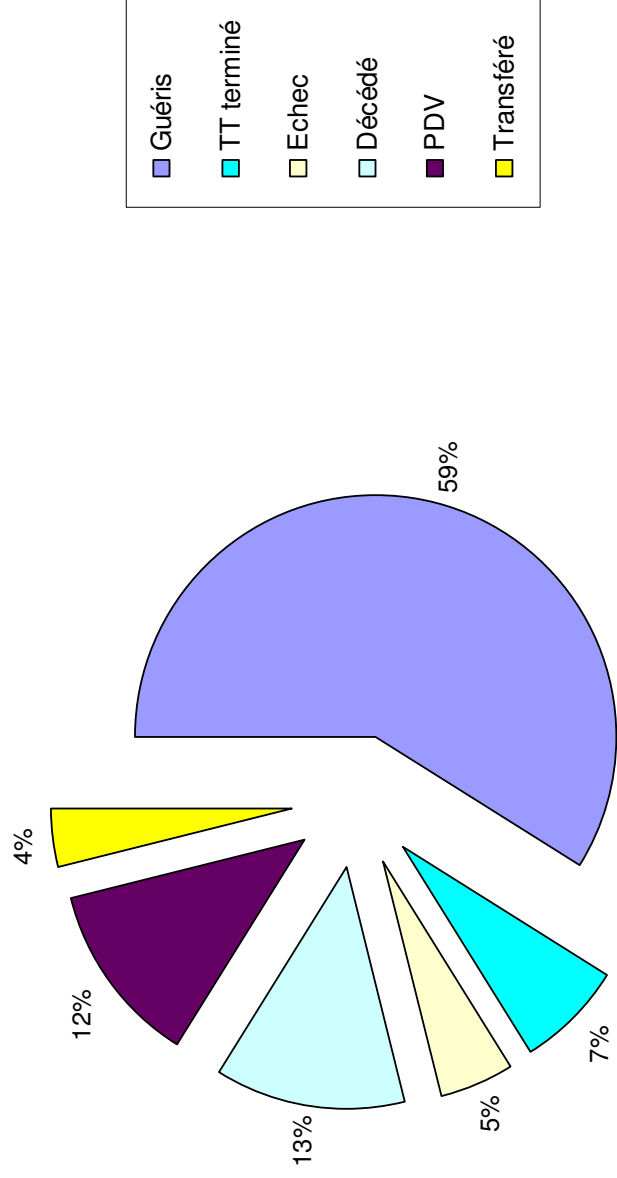

DONNES SUR LE DEPISTAGE DES CAS DE LEPRE EN 2004

Région	District	Nouveaux cas			Infirmes degré 2 Nouveaux cas			Enfants Nouveaux cas			Guéris			Rechutes PCT			En traitement En fin 2004		
		MB	PB	TO	MB	PB	TO	MB	PB	TO	MB	PB	TO	MB	PB	TO	MB	PB	TO
Sahel	Dori	14	8	22	3	0	3	0	0	0	21	9	30	0	0	0	30	3	33
	Gorom Gorom	3	3	6	0	0	0	0	0	0	3	0	3	0	0	0	8	0	8
	Sebba	7	3	10	4	0	4	0	0	0	6	2	8	1	0	1	24	3	27
	Djibo	2	4	6	0	0	0	0	0	0	8	1	9	0	0	0	15	15	30
Centre Est	Tenkodogo	6	1	7	0	0	0	0	0	2	0	2	0	0	0	14	1	15	
	Koupéla	14	0	14	1	0	1	4	0	4	13	2	15	3	0	18	0	15	
	Zabré	7	7	14	3	0	3	4	3	7	6	6	12	0	0	6	5	11	
	Ouargaye	4	0	4	0	0	0	0	0	0	3	0	3	0	0	22	0	22	
Est	Fada	0	0	0	0	0	0	0	0	0	0	0	0	0	0	0	0	0	
	Bogandé	13	11	24	0	0	0	0	0	0	10	10	20	0	1	17	6	23	
	Diapaga	1	1	2	0	0	0	0	0	0	1	1	2	0	0	0	0	0	
	Pama	0	0	0	0	0	0	0	0	0	0	0	0	0	0	0	0	0	
	Gayéri	0	0	0	0	0	0	0	0	0	0	0	0	0	0	0	0	0	
	Banfora	22	14	36	4	2	6	4	1	5	16	13	29	1	0	1	29	9	38
Cascades	Sindou	7	7	14	0	0	0	1	3	4	7	3	10	0	0	9	5	14	
	Bobo	70	12	82	2	0	2	0	1	1	19	9	28	3	0	3	151	12	163
Hauts Bassins	Houndé	0	0	0	0	0	0	0	0	0	0	0	0	0	0	0	0	0	
	Orodara	0	0	0	0	0	0	0	0	0	0	0	0	0	0	0	0	0	
	Nouna	9	0	9	2	0	2	0	0	0	8	2	10	0	0	11	0	11	
Boucle du Mouhoun	Solenzo	15	2	17	0	0	0	0	0	0	0	0	0	1	0	1	5	1	6
	Tougan	27	8	35	10	0	10	1	0	1	17	5	22	6	0	6	36	4	40
	Toma	16	3	19	0	0	0	2	0	2	8	3	11	1	0	1	13	0	13
	Dédougou	41	11	52	5	0	5	5	1	6	31	12	43	1	0	1	41	4	45
	Boromo	11	0	11	0	0	0	0	0	0	16	0	16	1	0	1	10	0	10

MB : multi bacillaire

PB : pauci bacillaire

TO : total

DONNES SUR LE DEPISTAGE DES CAS DE LEPRE EN 2004 (suite)

Région	District	Nouveaux cas			Infirmités degré 2 Nouveaux cas			Enfants Nouveaux cas			Guéris			Rechutes PCT			En traitement En fin 2004		
		MB	PB	TO	MB	PB	TO	MB	PB	TO	MB	PB	TO	MB	PB	TO	MB	PB	TO
	CAH	23	21	44	8	5	13	0	2	2	18	8	26	0	0	0	15	3	18
	Kossodo	0	0	0	0	0	0	0	0	0	0	0	0	0	0	0	0	0	0
	Sect.30	0	0	0	0	0	0	0	0	0	0	0	0	0	0	0	0	0	0
	Pissy	6	4	10	0	0	0	0	0	0	0	2	2	0	0	0	6	4	10
Plateau Central	Ziniaré	10	6	16	0	0	0	1	0	1	5	3	8	1	0	1	12	3	15
	Zorgho	8	2	10	0	0	0	0	0	0	10	2	12	0	0	0	13	1	14
	Boussé	4	0	4	0	0	0	0	0	0	20	0	20	0	0	0	4	0	4
Centre Sud	Manga	5	0	5	1	0	1	0	0	0	7	2	9	0	0	0	4	0	4
	Pô	4	4	8	0	0	0	0	0	0	4	0	4	1	0	1	1	1	2
	Kombissiri	12	1	13	0	0	0	0	0	0	9	0	9	0	0	0	14	1	15
	Saponé	7	3	10	0	0	0	0	0	0	5	1	6	0	0	0	6	3	9
Centre Ouest	Koudougou	14	4	18	2	0	2	0	0	0	10	3	13	1	0	1	17	3	20
	Nanoro	13	0	13	3	0	3	0	0	0	1	2	3	0	0	0	9	0	9
	Réo	2	0	2	1	0	1	0	0	0	4	1	5	0	0	0	3	0	3
	Léo	9	2	11	1	0	1	0	0	0	10	3	13	0	0	0	9	1	10
Nord	Sapouy	0	0	0	0	0	0	0	0	0	0	0	0	0	0	0	0	0	0
	Ouahigouya	18	7	25	0	0	0	0	0	0	25	6	31	0	0	0			
	Yako	8	19	27	3	0	3	0	0	0	7	11	18	0	0	0	7	7	14
	Titaou	8	2	10	0	0	0	1	0	1	6	1	7	1	0	1	11	0	11
Centre Nord	Séguénéga	5	0	5	0	0	0	0	0	0	3	0	3	0	0	0	13	0	13
	Gourcy	1	0	1	0	0	0	0	0	0	0	0	0	0	0	0	2	0	2
	Kaya	19	1	20	13	0	13	1	1	2	9	2	11	1	0	1	0	0	0
	Boulisa	12	4	16	0	0	0	2	0	2	4	0	4	0	0	0	0	0	0
Sud Ouest	Kongoussi	11	7	18	0	0	0	1	0	1	11	3	14	0	0	0	0	0	0
	Barsalogo	15	2	17	0	0	0	0	0	0	8	2	10	3	0	0	25	10	35
	Gaoua	107	54	161	1	0	1	5	3	8	18	43	61	0	0	0	101	9	110
	Diébougou	39	28	67	1	0	1	1	3	4	4	16	20	0	0	0	29	7	36
TOTAL	Batié	49	47	96	0	0	0	2	3	5	10	11	21	1	0	1	53	33	86
	Dano	39	50	89	1	0	1	6	2	8	10	9	19	13	4	17	38	31	69
		737	363	1100	69	7	76	41	23	64	413	209	622	40	5	45	851	185	1036

EVOLUTION DES CAS DE VER DE GUINEE DANS LES DISTRICTS SANITAIRES

DISTRICTS SANITAIRES	JANVIER		FEVRIER		MARS		AVRIL		MAI		JUIN		JUILLET		AOUT		SEPT		OCT		NOV		DEC		TOTALX			
	2003	2004	2003	2004	2003	2004	2003	2004	2003	2004	2003	2004	2003	2004	2003	2004	2003	2004	2003	2004	2003	2004	2003	2004	2003	2004	2003	2004
BANFORA	0	0	0	0	0	0	0	0	0	0	0	0	0	0	0	0	0	0	0	0	0	0	0	0	0	0	0	
BARSALOGHO	0	0	0	0	0	0	0	0	0	0	2	0	0	0	0	0	0	0	0	0	0	0	0	0	0	0	2	0
BATIE	0	1	1	1	0	0	2	0	4	0	2	0	3	0	0	0	0	0	0	0	0	0	0	2	0	14	2	
BOGANDE																				1						0	1	
BOROMO	0	0	0	0	0	0	0	0	0	0	0	0	0	0	0	0	0	0	0	1	0	0	0	0	0	1	0	
BOULSA	0	0	0	0	0	0	0	0	0	0	0	1	0	1	2	5	0	0	0	0	1	0	1	0	0	7	4	
BOUSSE	0	0	0	0	0	0	0	0	0	0	0	0	0	0	0	0	0	0	0	0	0	0	0	0	0	0	0	0
DANO	0	0	0	0	0	0	0	0	0	0	0	0	0	0	0	0	0	0	0	0	1	0	0	0	0	0	0	1
DJIBO	0	0	0	0	0	0	1	0	8	0	20	0	6	4	10	3	2	11	4	1	1	1	1	0	0	52	20	
DORI	0	0	0	0	0	0	0	0	0	1	0	0	0	0	0	0	2	0	1	0	0	0	0	0	0	3	1	
FADA												4																4
GAOUA	5	0	1	0	0	0	0	1	1	1	0	0	3	0	0	0	1	0	2	0	0	0	0	0	0	13	2	
GOROM-GOROM	0	0	0	0	0	0	0	0	1	0	2	0	1	0	4	0	9	2	8	1	10	0	10	0	5	0	40	3
KAYA	1	0	0	0	1	0	0	1	1	3	35	1	18	3	2	0	0	0	0	0	1	0	1	0	0	59	8	
KOMBISSIRI	0	0	0	0	0	0	0	0	0	0	0	0	0	0	0	0	0	0	1	0	0	0	0	0	0	1	0	
KONGOUSSI	0	0	0	0	0	0	0	0	0	0	1	0	0	0	2	1	0	0	0	0	0	0	0	0	0	3	1	
LEO																												2
MANGA	0	0	0	0	0	0	0	0	0	0	0	0	1	0	0	0	0	0	0	0	0	0	0	0	0	1	0	
NOUNA	0	0	0	0	0	0	0	0	0	0	0	0	0	0	0	0	1	0	0	0	0	0	0	0	0	1	0	
OUIAGADOUGOU	0	0	0	0	0	0	1	0	0	0	0	1	1	0	0	1	0	0	0	0	0	0	0	0	0	2	2	
OUIAHIGOUYA	0	0	0	0	0	0	0	0	0	0	0	1	0	1	0	0	0	0	1	0	0	0	0	0	0	1	2	
PAMA																				1								1
SEBBA	0	0	0	0	0	0	0	0	0	0	0	0	0	0	0	0	0	0	0	0	0	0	0	0	0	0	0	0
SEGUENEGA	0	0	0	0	0	0	0	0	0	0	0	0	0	0	0	0	0	0	0	0	0	0	0	0	0	0	0	0
TENKODOGO	0	0	0	1	0	0	0	0	0	0	0	0	0	0	0	0	0	0	0	0	0	0	0	0	0	0	0	1
TITAO	0	0	0	0	0	0	0	0	0	0	0	1	0	0	0	0	0	0	0	0	0	0	0	0	0	0	0	1
TOUGAN	0	0	0	0	0	0	0	0	0	0	0	0	0	0	0	0	0	0	0	0	0	0	0	0	0	0	0	0
ZINIARE	0	0	0	0	0	0	0	0	1	0	0	0	1	0	0	1	0	1	0	0	1	0	0	0	0	0	2	2
ZORGHO	0	0	0	0	0	0	0	0	0	0	0	0	0	0	0	0	0	0	0	0	0	0	0	0	0	0	1	0
TOTAL NATIONAL	6	1	2	2	1	0	5	2	16	5	62	4	34	13	19	7	21	13	18	7	12	4	7	0	203	58		

LOCALISATION DES CAS NOTIFIES AU COURS DE L'ANNEE 2004

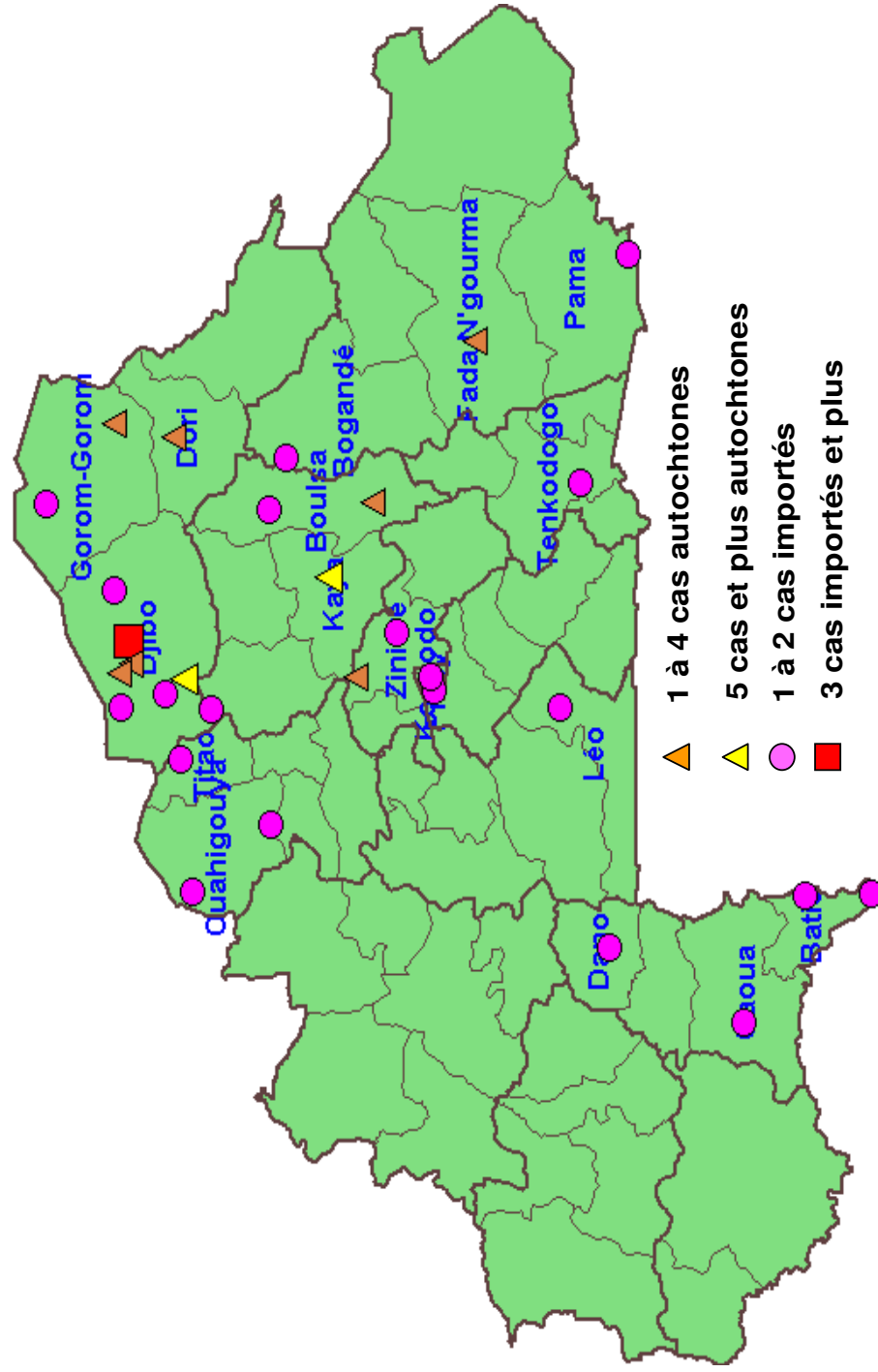

ISOLEMENT DES CAS DE VER DE GUINEE

	2000			2001			2002			2003			2004		
	N	I	%	N	I	%	N	I	%	N	I	%	N	I	%
Jan	23	8	34,8	20	18	90,0	10	6	60,0	6	6	100,0	1	1	100,0
Fev	17	5	29,4	29	25	86,2	31	27	87,1	2	1	50,0	2	1	50,0
Mar	72	34	47,2	37	35	94,6	22	20	90,9	1	0	0,0	0	0	0,0
Avr	188	92	48,9	61	38	62,3	32	22	68,8	5	3	60,0	2	2	100,0
Mai	335	229	68,4	189	107	56,6	83	66	79,5	16	14	87,5	5	5	100,0
Juin	334	234	70,1	197	141	71,6	85	56	65,9	62	27	43,5	4	3	75,0
Juil	269	192	71,4	126	89	70,6	48	44	91,7	34	24	70,6	13	7	53,8
Aout	275	186	67,6	75	64	85,3	50	32	64,0	19	12	63,2	8	4	50,0
Sept	179	83	46,4	107	72	67,3	66	58	87,9	21	12	57,1	14	11	78,6
Oct	123	91	74,0	116	96	82,8	104	65	62,5	18	11	61,1	7	4	57,1
Nov	134	128	95,5	62	52	83,9	43	36	83,7	12	4	33,3	4	2	50,0
Dec	7	6	85,7	11	7	63,6	16	11	68,8	7	5	71,4			

N : cas notifiés
I : cas isolés

Burkina Faso
Programme National d'Eradication du Ver de Guinée
Nombre de cas notifiés par mois: 1999-2004

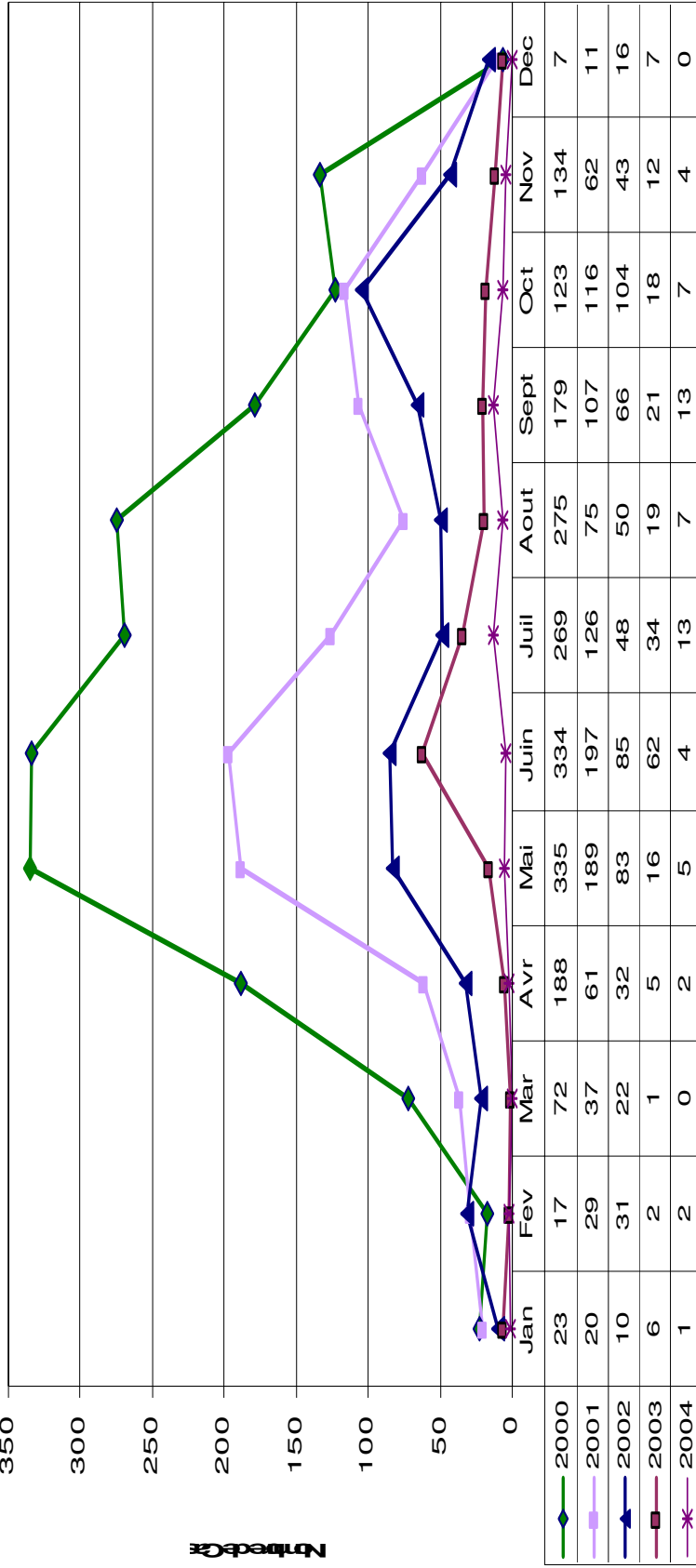

ACTIVITES DES SERVICES DE L'OFFICE DE SANTE DES TRAVAILLEURS

Pathologies dépistées lors des visites médicales périodiques

Pathologies	Direction régionale				TOTAL
	Ouaga	Bobo	KDG	Fada	
anémie clinique	35	24	0	0	59
peau et phanères	688	478	56	14	1236
cœur et vaisseaux	898	1060	45	43	2046
langue et dents	879	442	52	07	1380
foie et appareil digestif	1082	1267	128	20	2497
œil et annexes	1067	1107	65	07	2246
poumons et plèvres	238	289	28	09	564
os et articulations	810	958	100	10	1878
rate et ganglions	29	63	0	01	93
appareil urogénital	417	382	39	06	844
sphère ORL	375	397	28	09	809
système nerveux	355	397	23	06	781
glandes endocrines	194	110	04	05	313
autres pathologies	945	527	64	20	1556
nombre de travailleurs visités	8 012	7 501	632	157	16302

Notification des accidents de travail et des maladies professionnelles

Accidents & maladies	Direction régionale				TOTAL
	Ouaga	Bobo	KDG	Fada	
Accidents de travail	626	1 333	65	57	2081
Maladies professionnelles	04	0	0	0	04

Activités de consultations et de radiologie

consultants	Ouaga	Bobo	KDG	Fada	TOTAL
Nombre de consultants	53 539	27 792	4 163	2 520	88 014
Nombre de consultations	60 245	48 257	6 962	3 321	117 094
radiologie	3 021	3 245	-	-	6 266
échographie	536	0	-	-	536

3

ACTIVITES DES CENTRES HOSPITALIERS

Les données ci-après répertorient l'essentiel des activités de soins de second niveau dispensés par les centres hospitaliers régionaux et nationaux. Le centrage de certains districts (essentiellement urbains et semi-urbains) sur les CHR et CHU justifie le fait que les données transcrites ne sont pas toujours spécifiques aux prérogatives des hôpitaux et intègrent donc de fait des informations relatives à ces districts.

Les informations présentées proviennent de la compilation de 45 rapports trimestriels sur 48 attendus pour l'année, le CHU Yalgado Ouédraogo n'ayant transmis qu'un seul rapport (annuel) qui ne comporte pas de données sur la nosologie des consultations externes.

Les données sont présentées selon la chronologie suivante :

- la consultation externe ;
- les hospitalisations ;
- les malades hospitalisés selon leur origine géographique ;
- les accouchements et la situation des naissances ;
- les avortements ;
- les interventions gynéco-obstétricales ;
- les causes des décès maternels ;
- les activités de laboratoire ;
- la fibroscopie ;
- les activités de chirurgie ;
- la nosologie des cas de consultation externe ;
- la nosologie des cas hospitalisés ;
- les activités de radiologie.

CONSULTATION EXTERNE

CONSULTATION EXTERNE

Centre Hospitalier	Services	Consultants			Consultations		
		Total	Dont référés	Dont évacués	Nouveau x cas	Anciens cas	Total
CHR BANFORA	Acupuncture	0	0	0	0	0	0
	Chirurgie*	4816	369	348	5422	3280	8702
	Gynéco-obstétrique	970	6	0	1282	113	1395
	Kinésithérapie	0	0	0	0	0	0
	Médecine**	0	0	0	0	0	0
	O.R.L.	1191	70	17	1577	1177	2754
	Odonto-stomatologie	1666	16	1	2065	0	2065
	Ophtalmologie	3877	48	0	4281	2588	6869
	Pédiatrie	673	0	0	721	121	842
	Pneumo-phtysiologie	0	0	0	0	0	0
	Psychiatrie	86	5	0	86	298	384
	Réanimation	0	0	0	0	0	0
	Urgence-triage	11519	1159	258	14788	2029	16817
Total	24798	1673	624	30222	9606	39828	
CHU SS BOBO	Acupuncture	0	0	0	0	0	0
	Chirurgie	543	0	0	543	0	543
	Gynéco-obstétrique	3223	0	0	2486	737	3223
	Kinésithérapie	272	0	0	394	251	645
	Médecine	0	0	0	0	0	0
	O.R.L.	2748	0	0	2485	1511	3996
	Odonto-stomatologie	3602	0	0	1440	2162	3602
	Ophtalmologie	4770	0	0	3197	1573	4770
	Pédiatrie	2260	0	0	2252	8	2260
	Pneumo-phtysiologie	0	0	0	0	0	0
	Psychiatrie	6813	0	0	1173	5640	6813
	Réanimation	0	0	0	0	0	0
	Urgence-triage	15724	0	0	0	0	0
Total	39955	0	0	13970	11882	25852	
CHR DEDOUGOU	Acupuncture	0	0	0	0	0	0
	Chirurgie	1131	111	27	1091	177	1268
	Gynéco-obstétrique	939	5	0	939	138	1077
	Kinésithérapie	0	0	0	0	0	0
	Médecine	0	0	0	0	0	0
	O.R.L.	1211	9	1	1211	789	2000
	Odonto-stomatologie	1894	3	0	1894	192	2086
	Ophtalmologie	1427	0	0	1868	612	2480
	Pédiatrie	983	0	0	983	2	985
	Pneumo-phtysiologie	0	0	0	0	0	0
	Psychiatrie	111	0	0	378	191	569
	Réanimation	0	0	0	0	0	0
	Urgence-triage	2828	0	0	2109	0	2109
Total	10524	128	28	10473	2101	12574	

CONSULTATION EXTERNE (suite)

Centre Hospitalier	Services	Consultants			Consultations		
		Total	Dont référés	Dont évacués	Nouveau x cas	Anciens cas	Total
CHR DORI	Acupuncture	0	0	0	0	0	0
	Chirurgie	253	0	0	262	13	275
	Gynéco-obstétrique	824	0	0	700	149	849
	Kinésithérapie	0	0	0	0	0	0
	Médecine	192	0	0	359	297	656
	O.R.L.	376	0	0	410	247	657
	Odonto-stomatologie	352	0	0	383	423	806
	Ophthalmologie	1369	0	0	5234	1739	6973
	Pédiatrie	1118	0	0	1616	355	1971
	Pneumo-phtysiologie	0	0	0	0	0	0
	Psychiatrie	36	0	0	40	110	150
	Réanimation	0	0	0	0	0	0
	Urgence-triage	1353	0	0	1805	88	1893
	Total	5873	0	0	10809	3421	14230
CHR FADA	Acupuncture	0	0	0	0	0	0
	Chirurgie	687	359	23	693	194	887
	Gynéco-obstétrique	519	232	0	519	91	610
	Kinésithérapie	0	0	0	0	0	0
	Médecine	735	458	14	746	138	884
	O.R.L.	2067	702	0	2441	1831	4272
	Odonto-stomatologie	1186	557	0	1291	74	1365
	Ophthalmologie	1910	881	2	1910	2031	3941
	Pédiatrie	492	247	3	543	70	613
	Pneumo-phtysiologie	108	86	22	108	130	238
	Psychiatrie	170	110	0	189	601	790
	Réanimation	0	0	0	0	0	0
	Urgence-triage	6029	1929	38	6029	11218	17247
	Total	13903	5561	102	14469	16378	30847
CHR GAOUA	Acupuncture	0	0	0	0	0	0
	Chirurgie	374	0	0	512	27	539
	Gynéco-obstétrique	1509	0	0	1330	275	1605
	Kinésithérapie	0	0	0	0	0	0
	Médecine	196	0	0	347	164	511
	O.R.L.	1093	0	0	1297	341	1638
	Odonto-stomatologie	983	0	1	1850	1049	2899
	Ophthalmologie	1349	0	1	1472	658	2130
	Pédiatrie	119	0	0	125	5	130
	Pneumo-phtysiologie	0	0	0	0	0	0
	Psychiatrie	360	9	0	371	749	1120
	Réanimation	0	0	0	0	0	0
	Urgence-triage	3696	0	0	4765	565	5330
	Total	9679	9	2	12069	3833	15902

CONSULTATION EXTERNE (suite)

Centre Hospitalier	Services	Consultants			Consultations		
		Total	Dont référés	Dont évacués	Nouveaux cas	Anciens cas	Total
CHR KAYA	Acupuncture	0	0	0	0	0	0
	Chirurgie	697	42	57	830	640	1470
	Gynéco-obstétrique	713	109	118	807	98	905
	Kinésithérapie	314	0	21	317	172	489
	Médecine	2507	152	99	2708	459	3167
	O.R.L.	1043	24	0	1408	1229	2637
	Odonto-stomatologie	879	6	0	926	646	1572
	Ophthalmologie	1137	38	0	1448	1021	2469
	Pédiatrie	2814	353	13	3369	404	3773
	Pneumo-phtysiologie	0	0	0	0	0	0
	Psychiatrie	79	0	0	80	52	132
	Réanimation	0	0	0	0	0	0
	Urgence-triage	0	0	0	0	0	0
Total	10183	724	308	11893	4721	16614	
CHU KOUDOUGOU	Acupuncture	172	7	0	209	2736	2945
	Chirurgie	3358	2037	1107	3391	3644	7035
	Gynéco-obstétrique	496	6	0	543	929	1472
	Kinésithérapie	0	0	0	0	0	0
	Médecine	443	47	0	575	556	1131
	O.R.L.	1636	53	3	2185	1745	3930
	Odonto-stomatologie	1742	99	5	2467	1796	4263
	Ophthalmologie	2665	119	0	2965	3289	6254
	Pédiatrie	725	38	0	1038	380	1418
	Pneumo-phtysiologie	0	0	0	0	0	0
	Psychiatrie	405	2	0	405	1225	1630
	Réanimation	0	0	0	0	0	0
	Urgence-triage	1542	367	83	1695	1	1696
Total	13184	2775	1198	15473	16301	31774	
CHR OUAHIGOUYA	Acupuncture	0	0	0	0	0	0
	Chirurgie	543	0	0	670	343	1013
	Gynéco-obstétrique	498	120	0	498	205	703
	Kinésithérapie	221	0	0	221	546	767
	Médecine	458	18	0	464	478	942
	O.R.L.	1903	13	1	2304	1837	4141
	Odonto-stomatologie	1565	0	0	1668	2657	4325
	Ophthalmologie	3359	52	0	4628	4810	9438
	Pédiatrie	2277	26	1	2901	523	3424
	Pneumo-phtysiologie	0	0	0	0	0	0
	Psychiatrie	258	19	0	258	1529	1787
	Réanimation	23	0	0	23	90	113
	Urgence-triage	4751	139	301	5996	2071	8067
Total	15856	387	303	19631	15089	34720	

CONSULTATION EXTERNE (suite)

Centre Hospitalier	Services	Consultants			Consultations		
		Total	Dont référés	Dont évacués	Nouveaux cas	Anciens cas	Total
CHU YALGADO O.	Acupuncture	0	0	0	0	0	0
	Chirurgie	0	0	0	5824	1280	7104
	Gynéco-obstétrique	0	0	0	4268	195	4463
	Kinésithérapie	0	0	0			0
	Médecine	0	0	0	15688	3265	18953
	O.R.L.	0	0	0	7358	2494	9852
	Odonto-stomatologie	0	0	0	3305	1417	4722
	Ophtalmologie	0	0	0	7759	3811	11570
	Pédiatrie	0	0	0	5940	296	6236
	Pneumo-phtysiologie	0	0	0	559	442	1001
	Psychiatrie	0	0	0	940	4611	5551
	Réanimation	0	0	0	481	0	481
	Urgence-triage	0	0	0	16092	0	16092
Total	0	0	0	68214	17811	86025	
CHR TENKODOGO	Acupuncture	0	0	0	0	0	0
	Chirurgie	543	0	0	543	0	543
	Gynéco-obstétrique	3223	0	0	2486	737	3223
	Kinésithérapie	272	0	0	394	251	645
	Médecine	0	0	0	0	0	0
	O.R.L.	2748	0	0	2485	1511	3996
	Odonto-stomatologie	3602	0	0	1440	2162	3602
	Ophtalmologie	4770	0	0	3197	1573	4770
	Pédiatrie	2260	0	0	2252	8	2260
	Pneumo-phtysiologie	0	0	0	0	0	0
	Psychiatrie	6813	0	0	1173	5640	6813
	Réanimation	0	0	0	0	0	0
	Urgence-triage	15724	0	0	0	0	0
Total	39955	0	0	13970	11882	25852	
CHUP DE GAULLE	Acupuncture	0	0	0	0	0	0
	Chirurgie	1131	111	27	1091	177	1268
	Gynéco-obstétrique	939	5	0	939	138	1077
	Kinésithérapie	0	0	0	0	0	0
	Médecine	0	0	0	0	0	0
	O.R.L.	1211	9	1	1211	789	2000
	Odonto-stomatologie	1894	3	0	1894	192	2086
	Ophtalmologie	1427	0	0	1868	612	2480
	Pédiatrie	983	0	0	983	2	985
	Pneumo-phtysiologie	0	0	0	0	0	0
	Psychiatrie	111	0	0	378	191	569
	Réanimation	0	0	0	0	0	0
	Urgence-triage	2828	0	0	2109	0	2109
Total	10524	128	28	10473	2101	12574	
Total national	194 434	11 385	2 593	231 666	115 126	346 792	

Le CHU- Yalgado Ouédraogo a transmis un rapport annuel qui ne comporte pas les mêmes rubriques que les autres hôpitaux. La présentation des données de ce CHU tient compte de cette particularité.

* Dans cette rubrique nous incluons la chirurgie générale digestive, la neurochirurgie et la traumatologie.

** Dans cette rubrique, nous incluons la cardiologie, la gastro-entérologie, l'hématologie, la neurologie, la néphrologie , la médecine interne et la dermatologie.

HOSPITALISATION

HOSPITALISATIONS

Centre Hospitalier	Services	Entrées						Sorties						Restants fin de trim.	Journées d'hospitalisation
		Présents début de trim.	Entrées directes	Référés	Evacués	Transférés	Sorties normales	Transférés	Evacués	Evadés	Contre avis médic.	Décédés	Restants fin de trim.		
CHR BANFORA	CHIRURGIE	30	265	226	69	69	1301	49	79	30	15	9	22	2277	
	GYNECO Obs.	6	198	195	0	11	338	32	24	5	3	12	14	559	
	MEDECINE	7	0	0	0	0	232	2	0	2	13	48	12	1131	
	ODONTO	0	12	0	0	0	13	0	0	0	0	0	0	26	
	OPHTALMO	0	15	0	0	0	15	0	0	0	0	0	0	29	
	ORL	412	375	192	11	14	1022	30	29	16	21	160	447	3727	
	PEDIATRIE	4	98	0	0	0	335	16	2	12	14	57	14	1433	
	PNEUMO	4	34	5	0	2	32	2	0	0	0	0	13	216	
	PSYCHIAT	1	6	2	0	0	8	0	0	0	0	0	1	59	
	REANIMAT	581	936	490	80	69	3075	109	125	59	89	300	790	10281	
Total	1045	1939	1110	160	165	6371	240	259	124	155	586	1313	19738		
CHU SS BOBO	CHIRURGIE	114	5519	0	0	0	5191	42	1	179	48	64	115	25093	
	GYNECO Obs.	6	1421	0	0	0	1190	28	0	177	5	19	8	4994	
	MEDECINE	109	861	0	0	0	541	26	0	20	33	225	125	7908	
	ODONTO	10	57	0	0	0	44	2	1	1	5	3	11	658	
	OPHTALMO	5	53	0	0	0	42	0	0	0	2	3	8	315	
	ORL	230	3196	0	0	0	2653	1	1	38	2	574	210	12243	
	PEDIATRIE	89	1440	0	0	0	1083	16	0	14	16	263	131	8373	
	PNEUMO	35	273	0	0	0	212	23	0	6	11	34	22	3081	
	PSYCHIAT	23	488	0	0	0	133	207	8	4	4	123	32	2714	
	REANIMAT	927	12993	0	0	0	10496	433	50	307	195	2204	796	70574	
Total	1548	26301	0	0	0	21585	778	61	746	321	3512	1458	135953		

HOSPITALISATIONS (suite)

Centre Hospitalier	Services	Entrées						Sorties						Restants fin de trim.	Journées d'hospitalisation
		Présents début de trim.	Entrées directes	Référés	Evacués	Transférés	Sorties normales	Transférés	Evacués	Evadés	Contre avis médic.	Décédés			
CHR DEDOUGOU	CHIRURGIE	12	268	47	21	10	288	24	12	5	9	9	10	1651	
	GYNECO Obs.	0	31	26	9	3	59	4	0	1	0	5	0	168	
	MEDECINE	0	0	0	0	0	0	0	0	0	0	0	0	0	
	ODONTO	0	0	0	0	0	0	0	0	0	0	0	0	0	
	OPHTALMO	0	2	1	0	0	2	0	0	0	0	0	1	10	
	ORL	8	499	0	0	0	372	23	4	11	25	63	7	1728	
	PEDIATRIE	6	144	35	0	0	139	5	0	0	7	28	6	628	
	PNEUMO	0	0	0	0	0	0	0	0	0	0	0	0	0	
	PSYCHIAT	0	0	0	0	0	0	0	0	0	0	0	0	0	
	REANIMAT	55	1394	106	129	13	1397	48	44	22	63	100	225	8427	
Total	81	2338	215	159	26	2257	104	60	39	104	205	249	12612		
CHR DORI	CHIRURGIE	59	652	0	0	0	525	78	13	11	15	17	48	2690	
	GYNECO Obs.	7	142	0	0	0	112	21	2	3	3	1	7	350	
	MEDECINE	3	44	0	0	0	26	7	2	5	0	7	5	180	
	ODONTO	0	0	0	0	0	0	0	0	0	0	0	0	0	
	OPHTALMO	0	0	0	0	0	0	0	0	0	0	0	0	0	
	ORL	16	389	0	0	0	322	11	2	3	16	32	15	1072	
	PEDIATRIE	61	172	1	0	0	134	11	1	0	7	11	68	2078	
	PNEUMO	18	22	0	0	0	16	2	1	0	0	0	21	596	
	PSYCHIAT	0	0	0	0	0	0	0	0	0	0	0	0	0	
	REANIMAT	161	1435	11	0	25	1143	110	21	15	76	79	162	7793	
Total	325	2856	12	0	25	2278	240	42	37	117	147	326	14759		

HOSPITALISATIONS (suite)

Centre Hospitalier	Services	Entrées						Sorties						Restants fin de trim.	Journées d'hospitalisation
		Présents début de trim.	Entrées directes	Référés	Evacués	Transférés	Sorties normales	Transférés	Evacués	Evadés	Contre avis médic.	Décédés			
CHR FADA	CHIRURGIE	2	0	0	0	83	68	0	0	3	1	3	10	688	
	GYNECO Obs.	37	1025	0	0	0	899	9	21	16	41	74	43	3354	
	MEDECINE	8	210	2	0	0	175	1	4	0	8	22	10	723	
	ODONTO	0	5	5	2	0	9	1	0	0	0	0	0	30	
	OPHTALMO	33	247	74	0	977	1004	5	7	33	25	113	44	3030	
	ORL	5	5	31	4	6	31	7	1	0	3	2	7	261	
	PEDIATRIE	7	304	2	2	107	360	4	4	8	8	33	5	1331	
	PNEUMO	15	256	111	82	79	159	479	11	8	12	17	17	1000	
	PSYCHIAT	143	2539	233	105	1316	3301	505	42	96	86	219	149	12124	
	REANIMAT	6	105	0	0	0	25	55	6	8	5	7	5	329	
	Total	256	4696	458	195	2568	6031	1066	96	172	189	490	290	22870	
CHR GAOUA	CHIRURGIE	19	202	0	0	0	175	0	8	0	5	5	28	2138	
	GYNECO Obs.	40	922	0	0	0	709	47	24	10	33	70	58	3933	
	MEDECINE	5	207	0	0	0	147	28	8	0	5	19	5	953	
	ODONTO	0	1	0	0	0	1	0	0	0	0	0	0	0	
	OPHTALMO	21	866	54	0	0	820	20	3	2	7	72	9	1889	
	ORL	0	0	0	0	0	0	0	0	0	0	0	0	0	
	PEDIATRIE	18	271	10	0	0	252	6	0	1	8	18	14	989	
	PNEUMO	69	34	0	0	0	19	4	0	0	2	4	74	0	
	PSYCHIAT	184	2920	64	0	0	2560	74	50	43	75	165	207	13132	
	REANIMAT	0	0	0	0	0	0	0	0	0	0	0	0	0	
	Total	356	5423	128	0	0	4683	179	93	56	135	353	395	23034	

HOSPITALISATIONS (suite)

Centre Hospitalier	Services	Entrées						Sorties						Restants fin de trim.	Journées d'hospitalisation
		Présents début de trim.	Entrées directes	Référés	Évacués	Transférés	Sorties normales	Transférés	Évacués	Évadés	Contre avis médic.	Décédés			
CHR KAYA	CHIRURGIE	38	267	5	81	1	279	3	4	2	21	37	46	1775	
	GYNECO Obs.	92	722	187	157	0	824	33	32	3	67	80	143	2118	
	MEDECINE	15	62	23	0	0	70	0	3	0	6	11	10	395	
	ODONTO	0	11	8	0	1	17	0	1	0	0	0	0	43	
	OPHTALMO	82	734	366	20	17	929	15	13	19	15	140	107	3827	
	ORL	5	4	0	0	9	9	0	0	0	0	0	0	0	
	PEDIATRIE	26	197	61	3	4	223	4	0	7	10	32	13	896	
	PNEUMO	0	0	0	0	0	0	0	0	0	0	0	0	0	
	PSYCHIAT	312	2961	757	617	139	3674	184	70	28	117	292	338	12187	
	REANIMAT	0	0	0	0	0	0	0	0	0	0	0	0	0	
	Total	570	4958	1407	878	171	6025	239	123	59	236	592	657	21241	
CHR KOUDUGOU	CHIRURGIE	18	159	86	104	9	297	3	15	15	10	15	21	2063	
	GYNECO Obs.	29	106	89	98	575	776	6	13	51	38	71	42	4298	
	MEDECINE	11	36	6	0	257	251	1	2	11	18	23	4	1835	
	ODONTO	0	0	0	0	0	0	0	0	0	0	0	0	0	
	OPHTALMO	63	656	776	165	67	1155	7	41	207	14	259	44	4274	
	ORL	0	0	0	0	0	0	0	0	0	0	0	0	0	
	PEDIATRIE	65	336	68	45	0	330	0	22	58	11	59	34	2385	
	PNEUMO	0	115	206	27	5	116	203	5	1	5	22	1	492	
	PSYCHIAT	188	1623	1543	1048	682	3775	231	89	275	89	424	171	17501	
	REANIMAT	0	0	0	0	0	0	0	0	0	0	0	0	0	
	Total	374	3031	2774	1487	1595	6700	451	187	618	185	873	317	32848	

HOSPITALISATIONS (suite)

Centre Hospitalier	Services	Entrées						Sorties						Restants fin de trim.	Journées d'hospitalisation
		Présents début de trim.	Entrées directes	Référés	Evacués	Transférés	Sorties normales	Transférés	Evacués	Evadés	Contre avis médic.	Décédés			
CHU YALGADO O.	CHIRURGIE	0	0	0	0	0	7508	0	5	53	130	321	0	58059	
	GYNECO Obs.	0	0	0	0	0	4881	0	0	13	2	95	0	15401	
	MEDECINE	0	0	0	0	0	9510	0	7	57	108	979	0	62265	
	ODONTO	0	0	0	0	0	445	0	0	0	4	23	0	1872	
	OPHTALMO	0	0	0	0	0	280	0	0	0	0	0	0	1406	
	ORL	0	0	0	0	0	186	0	0	0	0	13	0	1339	
	PEDIATRIE	0	0	0	0	0	9581	0	0	132	23	703	0	39216	
	PNEUMO	0	0	0	0	0	445	0	0	2	3	62	0	5661	
	PSYCHIAT	0	0	0	0	0	184	0	0	0	4	0	0	4074	
	REANIMAT	0	0	0	0	0	166	0	3	0	2	96	0	2592	
	Total	0	0	0	0	0	33186	0	15	257	276	2292	0	191885	
CHR OUAHIGOUYA	CHIRURGIE	60	813	32	1	4	615	7	7	34	78	90	55	5205	
	GYNECO Obs.	11	278	0	1	1	256	1	0	4	3	13	18	1051	
	MEDECINE	16	214	0	0	1	145	4	0	11	14	39	11	1428	
	ODONTO	174	1370	122	61	10	1163	63	4	219	11	130	150	12409	
	OPHTALMO	3	203	0	0	0	206	0	0	0	0	0	0	529	
	ORL	0	4	0	0	0	3	0	0	0	0	0	0	18	
	PEDIATRIE	107	570	0	0	0	458	27	0	86	2	26	78	7003	
	PNEUMO	321	3337	377	575	24	3566	76	28	286	126	281	284	24765	
	PSYCHIAT	0	0	0	0	0	0	0	0	0	0	0	0	0	
	REANIMAT	70	502	180	193	20	773	2	50	41	50	49	84	6515	
	Total	762	7291	711	831	60	7185	180	89	681	284	628	680	58923	

HOSPITALISATIONS (suite)

Centre Hospitalier	Services	Entrées						Sorties						Restants fin de trim.	Journées d'hospitalisation
		Présents début de trim.	Entrées directes	Référés	Evacués	Transférés	Sorties normales	Transférés	Evacués	Evadés	Contre avis médic.	Décédés			
CHR TENKODOGO	CHIRURGIE	94	340	19	24	948	1217	10	31	44	60	111	97	8470	
	GYNECO Obs.	3	318	0	0	0	236	0	5	15	5	5	5	1316	
	MEDECINE	31	314	0	0	0	270	0	10	7	9	33	13	1995	
	ODONTO	44	1113	670	379	0	1844	2	10	138	8	187	26	5068	
	OPHTALMO	0	7	0	0	0	7	0	0	0	0	0	0	0	
	ORL	0	3	0	0	0	3	0	0	0	0	0	0	0	
	PEDIATRIE	28	676	0	0	0	582	0	10	41	7	64	32	1987	
	PNEUMO	205	2590	927	884	983	4753	20	119	258	101	366	195	20796	
	PSYCHIAT	0	0	0	0	0	0	0	0	0	0	0	0	0	
	REANIMAT	4	352	0	0	1	57	278	2	1	0	19	1	451	
	Total	409	5713	1616	1287	1932	8969	310	187	504	190	785	369	40083	
CHUP DE GAULLE	CHIRURGIE	1	15	1	0	2	10	0	0	0	0	0	7	195	
	GYNECO Obs.	0	0	0	0	0	0	0	0	0	0	0	0	0	
	MEDECINE	0	0	0	0	0	0	0	0	0	0	0	0	0	
	ODONTO	23	736	0	0	62	662	0	0	0	0	57	0	4794	
	OPHTALMO	0	0	0	0	0	0	0	0	0	0	0	0	0	
	ORL	0	0	0	0	0	0	0	0	0	0	0	0	0	
	PEDIATRIE	18	945	13	0	159	921	0	0	0	0	87	24	7561	
	PNEUMO	27	766	0	0	115	739	0	0	0	0	72	0	5544	
	PSYCHIAT	6139	65882	9016	0	6565	97883	3492	0	0	2184	9734	6596	540550	
	REANIMAT	0	7	0	1	5	4	0	0	0	0	2	2	341	
	Total	6208	68351	9030	1	6908	100219	3492	0	0	2184	9952	6629	558985	
TOTAL	11934	132897	17461	4998	13450	205489	7279	1212	3293	4376	20415	12683	1132931		

Pour la rubrique médecine, les domaines suivants sont considérés : cardiologie, gastro-entérologie, maladies infectieuses et médecine interne. Quant à la chirurgie, les domaines pris en compte sont toujours la chirurgie générale digestive, la neurochirurgie et la traumatologie.

ORIGINE DES MALADES HOSPITALISES

ORIGINE DES MALADES HOSPITALISES

Centre Hospitalier	Services	(1) Ville d'implantation de l'hôpital	(2) District d'implantation	(3) Dans zone de couverture	(4) Hors zone de couverture	Total (3+4)	
CHR BANFORA	CHIRURGIE	183	224	364	92	456	
	GYNECO	794	298	419	69	488	
	IMAGERIE	0	0	0	0	0	
	MEDECINE	499	405	147	25	172	
	ODONTO	0	0	0	0	0	
	OPHTALMO	2	12	13	1	14	
	ORL	0	0	0	0	0	
	PEDIATRIE	1063	440	214	19	233	
	PNEUMO	0	0	0	0	0	
	PSYCHIAT	11	19	22	6	28	
	REANIMAT	0	0	0	0	0	
	Total	2552	1398	1179	212	1391	
CHU SS BOBO	CHIRURGIE	776	0	556	199	755	
	GYNECO	4944	0	1284	29	1313	
	IMAGERIE	0	0	0	0	0	
	MEDECINE	344	0	101	32	133	
	ODONTO	61	0	21	65	86	
	OPHTALMO	5	0	11	1	12	
	ORL	20	0	16	1	17	
	PEDIATRIE	3730	0	642	139	781	
	PNEUMO	0	0	0	0	0	
	PSYCHIAT	72	0	94	15	109	
	REANIMAT	0	0	0	0	0	
		Total	9952	0	2725	481	3206
	CHR DEDOUGOU	CHIRURGIE	101	88	439	5	444
GYNECO		20	0	109	0	109	
IMAGERIE		97	0	94	0	94	
MEDECINE		263	0	142	24	166	
ODONTO		0	0	0	0	0	
OPHTALMO		0	0	0	0	0	
ORL		1	0	1	0	1	
PEDIATRIE		275	202	211	0	211	
PNEUMO		0	0	0	0	0	
PSYCHIAT		0	0	0	0	0	
REANIMAT		0	0	0	0	0	
		Total	757	290	996	29	1025

ORIGINE DES MALADES HOSPITALISES (suite)

Centre Hospitalier	Services	(1) Ville d'implantation de l'hôpital	(2) District d'implantation	(3) Dans zone de couverture	(4) Hors zone de couverture	Total (3+4)	
CHR DORI	CHIRURGIE	92	19	306	30	336	
	GYNECO	435	0	252	5	257	
	IMAGERIE	0	0	0	0	0	
	MEDECINE	64	0	97	46	143	
	ODONTO	0	0	0	0	0	
	OPHTALMO	0	0	0	0	0	
	ORL	0	0	0	0	0	
	PEDIATRIE	373	0	113	36	149	
	PNEUMO	14	0	26	8	34	
	PSYCHIAT	2	0	10	0	10	
	REANIMAT	0	0	0	0	0	
	Total	980	19	804	125	929	
CHR FADA	CHIRURGIE	116	330	446	27	473	
	GYNECO	752	587	1339	61	1400	
	IMAGERIE	0	0	0	0	0	
	MEDECINE	467	354	821	44	865	
	ODONTO	0	0	0	0	0	
	OPHTALMO	1	20	21	0	21	
	ORL	0	9	9	4	13	
	PEDIATRIE	726	562	1288	36	1324	
	PNEUMO	7	21	28	10	38	
	PSYCHIAT	2	10	12	0	12	
	REANIMAT	221	341	562	168	730	
		Total	2292	2234	4526	350	4876
	CHR GAOUA	CHIRURGIE	90	0	616	75	691
GYNECO		786	483	972	43	1015	
IMAGERIE		0	0	0	0	0	
MEDECINE		328	72	398	79	477	
ODONTO		0	0	0	0	0	
OPHTALMO		0	1	2	0	2	
ORL		1	2	1	0	1	
PEDIATRIE		667	354	723	62	785	
PNEUMO		0	0	0	0	0	
PSYCHIAT		10	35	69	12	81	
REANIMAT		0	0	0	0	0	
		Total	1882	947	2781	271	3052

ORIGINE DES MALADES HOSPITALISES (suite)

Centre Hospitalier	Services	(1) Ville d'implantation de l'hôpital	(2) District d'implantation	(3) Dans zone de couverture	(4) Hors zone de couverture	Total (3+4)	
CHR KAYA	CHIRURGIE	313	551	708	49	757	
	GYNECO	1285	1742	1860	6	1866	
	IMAGERIE	258	412	431	2	433	
	MEDECINE	300	604	670	6	676	
	ODONTO	0	3	4	0	4	
	OPHTALMO	0	0	0	0	0	
	ORL	6	14	16	0	16	
	PEDIATRIE	935	1335	1483	16	1499	
	PNEUMO	0	0	0	0	0	
	PSYCHIAT	7	7	8	0	8	
	REANIMAT	0	0	0	0	0	
	Total	3104	4668	5180	79	5259	
CHR KOUDOUGOU	CHIRURGIE	693	379	1286	85	1371	
	GYNECO	918	340	1483	11	1494	
	IMAGERIE	0	0	0	0	0	
	MEDECINE	526	203	849	32	881	
	ODONTO	0	0	0	0	0	
	OPHTALMO	26	10	48	7	55	
	ORL	0	0	0	0	0	
	PEDIATRIE	1089	746	2066	85	2151	
	PNEUMO	0	0	0	0	0	
	PSYCHIAT	20	39	72	7	79	
	REANIMAT	226	120	342	11	353	
		Total	3498	1837	6146	238	6384
	CHU YALGADO O.	CHIRURGIE	661	0	661	17	678
GYNECO		3769	0	3763	1228	4991	
IMAGERIE		0	0	0	0	0	
MEDECINE		543	0	543	28	571	
ODONTO		361	0	361	112	473	
OPHTALMO		183	0	183	97	280	
ORL		142	0	142	55	197	
PEDIATRIE		2913	0	2913	491	3404	
PNEUMO		482	0	482	30	512	
PSYCHIAT		126	0	126	62	188	
REANIMAT		236	0	236	31	267	
		Total	9416	0	9410	2151	11561

ORIGINE DES MALADES HOSPITALISES (suite)

Centre Hospitalier	Services	(1) Ville d'implantation de l'hôpital	(2) District d'implantation	(3) Dans zone de couverture	(4) Hors zone de couverture	Total (3+4)
CHR OUAHIGOUYA	CHIRURGIE	367	463	945	83	1028
	GYNECO	683	811	1192	30	1222
	IMAGERIE	0	0	0	0	0
	MEDECINE	437	465	715	40	755
	ODONTO	0	1	7	2	9
	OPHTALMO	27	50	178	313	491
	ORL	2	3	4	2	6
	PEDIATRIE	1468	1489	1899	62	1961
	PNEUMO	0	0	0	0	0
	PSYCHIAT	0	1	1	1	2
	REANIMAT	0	0	0	0	0
	Total	2984	3283	4941	533	5474
CHR TENKODOGO	CHIRURGIE	230	691	1181	33	1214
	GYNECO	899	962	1413	3	1416
	IMAGERIE	0	0	0	0	0
	MEDECINE	603	649	1334	78	1412
	ODONTO	0	0	0	0	0
	OPHTALMO	7	17	27	2	29
	ORL	0	0	0	0	0
	PEDIATRIE	1380	2862	3667	18	3685
	PNEUMO	0	0	0	0	0
	PSYCHIAT	2	2	7	0	7
	REANIMAT	161	0	167	2	169
	Total	3282	5183	7796	136	7932
CHUP DE GAULLE	CHIRURGIE	1	0	0	0	1
	GYNECO	0	0	0	0	0
	IMAGERIE	0	0	0	0	0
	MEDECINE	0	0	0	0	0
	ODONTO	0	0	0	0	0
	OPHTALMO	0	0	0	0	0
	ORL	0	0	0	0	0
	PEDIATRIE	2845	0	78	105	183
	PNEUMO	0	0	0	0	0
	PSYCHIAT	0	0	0	0	0
	REANIMAT	18	0	4	2	6
	Total	2864	0	82	107	189
	Total	84262	39718	93050	9317	102367

Pour les hôpitaux nationaux, la zone réelle de couverture concerne tout le pays .Un travail de fond mérite d'être continuellement mené en vue de rétablir graduellement les rôles réels des formations sanitaires selon le niveau.

GYNECO – OBSTETRIQUE

ACCOUCHEMENTS ET SITUATION DES NAISSANCES

Centre Hospitalier	Accouchements Type	Domicile		Maternité		Total Eutociques + Dystociques	Total morts-nés	Nouveau-nés			Total naiss. Vivantes
		Eutociques	Dystociques	Eutociques	Dystociques			Moins de 2500 gr	2500 gr et plus	Préma-turés	
CHR BA NFORA	Unique	35	0	789	227	1051	106	186	689	70	945
	Gémellaires	5	0	30	9	44	7	25	9	18	52
	Triplets	1	0	0	3	4	0	2	1	3	6
	Quadruplés & +	0	0	0	0	0	0	0	0	0	0
	Total	41	0	819	239	1099	113	213	699	91	1003
	Dont référés	0	0	132	66	198	0	0	0	0	0
	Dont évacués	0	0	55	79	134	0	0	0	0	0
Morts dans les 48 h	2	0	5	2	9	0	0	0	0	0	
CHU SS BOBO	Unique	0	0	2838	1023	3861	229	146	3398	87	3631
	Gémellaires	0	0	174	124	298	41	78	134	47	259
	Triplets	0	0	14	10	24	6	11	4	3	18
	Quadruplés & +	0	0	0	0	0	0	0	0	0	0
	Total	0	0	3026	1157	4183	276	235	3536	137	3908
	Dont référés	0	0	0	0	0	0	0	0	0	0
	Dont évacués	0	0	0	0	0	0	0	0	0	0
Morts dans les 48 h	0	0	0	0	0	0	0	0	0	0	
CHR DEDOUGOU	Unique	14	4	588	54	660	8	24	468	4	496
	Gémellaires	0	0	53	3	56	4	14	6	5	25
	Triplets	0	0	0	0	0	0	0	0	0	0
	Quadruplés & +	0	0	0	0	0	0	0	0	0	0
	Total	14	4	641	57	716	12	38	474	9	521
	Dont référés	0	0	12	8	20	0	0	0	0	0
	Dont évacués	0	0	0	1	1	0	0	0	0	0
Morts dans les 48 h	0	0	2	1	3	2	0	122	2	124	

ACCOUCHEMENTS ET SITUATION DES NAISSANCES (suite)

Centre Hospitalier	Accouchements Type	Domicile		Maternité		Total Eutociques + Dystociques	Total morts-nés	Nouveau-nés			Total naiss. Vivantes
		Eutociques	Dystociques	Eutociques	Dystociques			Moins de 2500 gr	2500 gr et plus	Préma-turés	
CHR DORI	Unique	0	0	322	113	435	46	57	345	22	424
	Gémellaires	0	0	8	10	18	9	23	21	22	66
	Triplets	0	0	1	0	1	1	4	2	2	8
	Quadruplés & +	0	0	0	0	0	0	0	0	0	0
	Total	0	0	331	123	454	56	84	368	46	498
	Dont référés	0	0	0	0	0	0	0	0	0	0
	Dont évacués	0	0	0	0	0	0	0	0	0	0
	Morts dans les 48 h	0	0	5	0	5	0	0	0	0	0
CHR FADA	Unique	38	0	1070	191	1299	112	192	955	40	1187
	Gémellaires	2	0	46	0	48	2	45	1	0	46
	Triplets	0	0	3	0	3	0	3	0	0	3
	Quadruplés & +	0	0	0	0	0	0	0	0	0	0
	Total	40	0	1119	191	1350	114	240	956	40	1236
	Dont référés	0	0	0	0	0	0	0	0	0	0
	Dont évacués	0	0	0	0	0	0	0	0	0	0
	Morts dans les 48 h	0	0	0	0	0	0	0	0	0	0
CHR GAOUA	Unique	23	3	448	122	596	58	80	319	23	422
	Gémellaires	4	1	26	23	54	6	17	10	5	32
	Triplets	0	0	0	0	0	0	0	0	0	0
	Quadruplés & +	0	0	0	0	0	0	0	0	0	0
	Total	27	4	474	145	650	64	97	329	28	454
	Dont référés	0	0	5	7	12	4	2	6	0	8
	Dont évacués	3	2	10	50	65	25	13	35	3	51
	Morts dans les 48 h	0	0	1	1	2	0	1	1	0	2

ACCOUCHEMENTS ET SITUATION DES NAISSANCES (suite)

Centre Hospitalier	Accouchements Type	Domicile		Maternité		Total Eutociques + Dystociques	Nouveau-nés				Total naiss. Vivantes	
		Eutociques	Dystociques	Eutociques	Dystociques		Total morts-nés	Moins de 2500 gr	2500 gr et plus	Préma-turés		
CHR KAYA	Unique	15	0	1111	230	1356	113	163	1051	28	1242	
	Gémellaires	0	1	20	7	28	6	29	10	10	49	
	Triplets	0	0	0	0	0	0	0	0	0	0	
	Quadruplés & +	0	0	0	0	0	0	0	0	0	0	
	Total	15	1	1131	237	1384	119	192	1061	38	1291	
	Dont référés	2	17	13	28	60	0	0	0	0	0	
	Dont évacués	0	27	57	191	275	0	0	0	0	0	
	Morts dans les 48 h	0	0	0	0	0	0	0	0	0	0	
CHR KOUDOUGOU	Unique	9	0	446	329	784	108	85	544	53	682	
	Gémellaires	5	0	46	29	80	20	35	17	14	66	
	Triplets	0	0	6	1	7	4	3	0	0	3	
	Quadruplés & +	0	0	0	0	0	0	0	0	0	0	
	Total	14	0	498	359	871	132	123	561	67	751	
	Dont référés	10	0	57	34	101	7	12	35	6	53	
	Dont évacués	6	0	235	251	492	84	59	237	29	325	
	Morts dans les 48 h	0	0	0	0	0	0	0	0	0	0	
CHR OUAHIGOUYA	Unique	0	0	585	197	782	136	86	497	59	642	
	Gémellaires	0	0	65	11	76	15	28	19	14	61	
	Triplets	0	0	0	0	0	0	0	0	0	0	
	Quadruplés & +	0	0	0	0	0	0	0	0	0	0	
	Total	0	0	650	208	858	151	114	516	73	703	
	Dont référés	0	0	120	22	142	20	14	77	12	103	
	Dont évacués	0	0	146	120	266	88	41	80	2	123	
	Morts dans les 48 h	0	0	1	0	1	0	0	0	0	0	

ACCOUchemENTS ET SITUATION DES NAISSANCES (suite)

Centre Hospitalier	Accouchements Type	Domicile		Maternité		Total Eutociques + Dystociques	Total morts-nés	Nouveau-nés			Total naiss. Vivantes
		Eutociques	Dystociques	Eutociques	Dystociques			Moins de 2500 gr	2500 gr et plus	Prématurés	
CHU YALGADO O.	Unique	0	0	2714	1536	4250	392	745	2979	118	3842
	Gémellaires	0	0	227	134	361	31	196	89	45	330
	Triplets	0	0	3	6	9	0	6	0	3	9
	Quadruplés & +	0	0	0	0	0	0	0	0	0	0
	Total	0	0	2944	1676	4620	423	947	3068	166	4181
	Dont référés	0	0	235	337	572	15	52	100	12	164
	Dont évacués	0	0	1073	828	1901	190	32	950	31	1013
Morts dans les 48 h	0	0	0	0	0	0	0	0	0	0	
CHR TENKODOGO	Unique	0	0	732	309	1041	105	103	850	17	970
	Gémellaires	0	0	39	9	48	9	23	16	2	41
	Triplets	0	0	1	0	1	0	3	0	0	3
	Quadruplés & +	0	0	0	0	0	0	0	0	0	0
	Total	0	0	772	318	1090	114	129	866	19	1014
	Dont référés	0	0	0	13	13	0	2	7	3	12
	Dont évacués	0	0	0	0	0	0	0	0	0	0
Morts dans les 48 h	0	0	1	12	13	0	0	0	0	0	
CHUP DE GAULLE	Unique	0	0	0	0	0	0	0	0	0	0
	Gémellaires	0	0	0	0	0	0	0	0	0	0
	Triplets	0	0	0	0	0	0	0	0	0	0
	Quadruplés & +	0	0	0	0	0	0	0	0	0	0
	Total	0	0	0	0	0	0	0	0	0	0
	Dont référés	0	0	0	0	0	0	0	0	0	0
	Dont évacués	0	0	0	0	0	0	0	0	0	0
Morts dans les 48 h	0	0	0	0	0	0	0	0	0	0	
Total	325	64	26975	11471	38835	3583	5052	26518	1528	33098	

AVORTEMENTS

Type d'avortement	Centre Hospitalier												
	Chr Banfora	Chu S.S Bobo	Chr Dédougou	Chr Dori	Chr Fada	Chr Gaoua	Chr Kaya	Chr Koudgou.	Chr Ouahig.	Chu Yaigado	Chr Tenkod.	ChuP De Gaulle	Total
Spontanés	98	838	0	25	124	67	112	137	112	1007	86	0	2606
Thérapeutiques	0	0	0	1	0	0	0	4	0	8	0	0	13
Provoqués	9	77	0	0	7	7	13	22	20	265	12	0	432
Total	107	915	0	26	131	74	125	163	132	1280	98	0	3051

INTERVENTIONS GYNECO-OBSTETRIQUES

Centre Hospitalier	Interventions	Cas	Décès
CHR BANFORA	Manoeuvres obst.	0	0
	Interv. chirurg.		
	- Césariennes	201	0
	- Interv, sur utérus	39	0
	- Interv, sur annex	43	0
	- Autres interv,	25	0
CHU SS BOBO	Manoeuvres obst.	66	0
	Interv. chirurg.		
	- Césariennes	711	4
	- Interv, sur utérus	339	1
	- Interv, sur annex	193	0
	- Autres interv,	311	0
CHR DEDOUGOU	Manoeuvres obst.	22	1
	Interv. chirurg.		
	- Césariennes	133	0
	- Interv, sur utérus	41	0
	- Interv, sur annex	3	0
	- Autres interv,	118	0
CHR DORI	Manoeuvres obst.	0	0
	Interv. chirurg.		
	- Césariennes	101	7
	- Interv, sur utérus	7	0
	- Interv, sur annex	9	0
	- Autres interv,	28	0
CHR FADA	Manoeuvres obst.	7	0
	Interv. chirurg.		
	- Césariennes	169	2
	- Interv, sur utérus	4	1
	- Interv, sur annex	5	0
	- Autres interv,	0	0
CHR GAOUA	Manoeuvres obst.	444	0
	Interv. chirurg.		
	- Césariennes	112	2
	- Interv, sur utérus	18	2
	- Interv, sur annex	18	0
	- Autres interv,	2	0
CHR KAYA	Manoeuvres obst.	143	0
	Interv. chirurg.		
	- Césariennes	243	7
	- Interv, sur utérus	69	1
	- Interv, sur annex	315	0
	- Autres interv,	82	0
CHR KOUDOUYOU	Manoeuvres obst.	554	0
	Interv. chirurg.		
	- Césariennes	277	0
	- Interv, sur utérus	22	0
	- Interv, sur annex	40	0
	- Autres interv,	37	0

INTERVENTIONS GYNECO-OBSTETRIQUES (suite)

Centre Hospitalier	Interventions	Cas	Décès
CHU YALGADO O.	Manoeuvres obst.	5	0
	Interv. chirurg.		
	- Césariennes	1658	15
	- Interv, sur utérus	146	5
	- Interv, sur annex	68	4
	- Autres interv,	362	2
CHR OUAHIGOUYA	Manoeuvres obst.	242	0
	Interv. chirurg.		
	- Césariennes	186	4
	- Interv, sur utérus	22	4
	- Interv, sur annex	13	0
	- Autres interv,	423	3
CHR TENKODOGO	Manoeuvres obst.	292	0
	Interv. chirurg.		
	- Césariennes	102	1
	- Interv, sur utérus	11	0
	- Interv, sur annex	0	0
	- Autres interv,	3	0
CHUP DE GAULLE	Manoeuvres obst.	0	0
	Interv. chirurg.		
	- Césariennes	0	0
	- Interv, sur utérus	0	0
	- Interv, sur annex	0	0
	- Autres interv,	0	0
Total		8484	66

CAUSES DES DECES MATERNELS

Centre Hospitalier	Présentation vicieuse	Dispropor. foeto-pelv.	Eclampsie	Rupture utérine	Hémorragie	Infections	Complic. avortement	Autres	Total
CHR BANFORA	0	0	0	0	1	0	1	3	5
CHU SS BOBO	0	0	4	8	10	7	5	21	55
CHR DEDOUGOU	0	0	0	0	0	1	0	1	2
CHR DORI	0	0	1	0	0	3	1	1	6
CHR FADA	0	3	0	3	4	0	0	4	14
CHR GAOUA	0	0	0	0	1	4	0	7	12
CHR KAYA	0	3	1	4	1	3	3	6	21
CHR KOUDOUGOU	0	1	0	7	2	6	1	9	26
CHU YALGADO O*	-	-	-	-	-	-	-	-	-
CHR OUAHIGOUYA	0	1	2	7	7	9	0	15	41
CHR TENKODOGO	0	3	0	1	1	9	3	17	34
TOTAL	0	11	8	30	27	42	14	84	216

*Données non disponibles dans le rapport transmis.

ACTIVITES DE LABORATOIRE

ACTIVITES DES LABORATOIRES D'ANALYSES MEDICALES

Centre Hospitalier	Chr Banfora				Chu SS Bobo				Chr Dédougou				Chr Dori				Chr Fada				Chr Gaoua				
	Hosp.		Externes		Hosp.		Externes		Hosp.		Externes		Hosp.		Externes		Hosp.		Externes		Hosp.		Externes		
	Total	Anor	Total	Anor	Total	Anor	Total	Anor	Total	Anor	Total	Anor	Total	Anor	Total	Anor	Total	Anor	Total	Anor	Total	Anor	Total	Anor	
Nature des examens																									
1. BACTERIOLOGIE																									
Hémoculture	0	0	0	0	0	0	0	0	0	0	0	0	0	0	0	0	0	0	0	0	0	0	0	0	
Coprocultures	43	0	116	0	0	0	0	10	0	84	0	120	0	33	33	15	0	0	0	61	0	0	0	0	
Uroculture	33	0	89	0	0	0	0	21	0	105	0	137	9	147	44	12	0	0	79	0	0	0	0	0	
ECBU	29	0	279	0	0	0	0	1003	0	296	0	509	0	1578	698	203	0	0	692	0	0	0	0	0	
LCR	42	0	8	0	0	0	0	39	0	79	0	60	0	23	12	34	0	0	24	0	0	0	0	0	
BK	0	0	0	0	0	0	0	0	0	262	0	0	0	87	28	121	0	0	269	0	0	0	0	0	
Prélèvement vaginal	0	0	49	0	0	0	0	69	0	3	0	68	0	92	67	3	0	87	0	0	0	0	0	0	
Prélèvement urétal	0	0	0	0	0	0	0	0	0	0	0	0	0	4	1	0	0	0	0	0	0	0	0	0	
Pus	3	0	6	0	0	0	0	0	0	3	0	22	0	10	3	4	0	40	0	0	0	0	0	0	
Prélèvement de gorge	0	0	0	0	0	0	0	0	0	15	0	0	0	0	0	0	0	0	0	0	0	0	0	0	
Liquide d'épanchement	0	0	0	0	0	0	0	0	0	8	0	1	0	15	1	0	0	7	0	0	0	0	0	0	
Spermoculture	0	0	17	0	0	0	0	11	0	0	0	0	0	1	0	0	0	0	0	0	0	0	0	0	
Prélèvement eaux	0	0	0	0	0	0	0	0	0	0	0	5	0	0	0	0	0	0	0	0	0	0	0	0	
Liquide d'aspiration gastrique	0	0	0	0	0	0	0	0	0	0	0	0	0	0	0	0	0	0	0	0	0	0	0	0	
Autres examens	0	0	0	0	0	0	0	0	0	3	0	0	0	5	0	2	0	9	0	0	0	0	0	0	
2. PARASITOLOGIE-MYCOLOGIE																									
Selles KOP	146	0	1153	0	0	0	0	1479	0	252	0	415	11	982	54	113	48	2622	1074	392	0	1294	0	0	
Sang GE & frotis	643	0	1397	0	0	0	0	1175	0	1044	0	845	18	405	3	401	179	1552	596	642	0	2231	0	0	
Urines	0	0	0	0	0	0	0	0	0	0	0	0	0	0	0	0	0	0	0	0	0	0	0	0	
Ponction ganglionnaire	0	0	0	0	0	0	0	0	0	0	0	0	0	0	0	0	0	0	0	0	0	0	0	0	
Peau : recherche de microfilares	2	0	28	0	0	0	0	0	0	0	0	0	0	0	1	0	100	17	95	0	54	0	0	0	
Recher. de microfilares W. baneroffi	0	0	12	0	0	0	0	6	0	0	0	0	0	0	0	0	31	5	15	0	45	0	0		
Autres examens	0	0	0	0	0	0	0	7	0	0	0	0	1	0	0	0	0	0	0	0	0	0	0	0	
3. ANAPATH																									
4. CYTOLOGIE																									
Spermogramme	0	0	5	0	0	0	0	15	0	0	0	0	0	0	0	0	13	5	0	0	11	0	0		
Frottis cervico-vaginal	0	0	0	0	0	0	0	0	0	0	0	0	0	0	0	0	5	0	0	0	0	0	0	0	
Autres	0	0	0	0	0	0	0	0	0	0	0	0	0	0	0	0	0	0	0	0	0	0	0	0	
5. BIOCHIMIE																									
Ionogramme du sang	0	0	0	0	0	0	0	264	0	90	0	6	0	14	0	0	0	0	0	0	0	0	0	0	
Ionogramme des urines	0	0	0	0	0	0	0	0	0	0	0	0	0	0	0	0	0	0	0	0	0	0	0	0	
Urée	226	0	140	0	0	0	0	244	0	209	0	256	0	158	0	54	30	272	190	260	0	385	0	0	
Glycémie	353	0	501	0	0	0	0	835	0	655	0	506	0	420	0	134	57	688	244	462	0	1005	0	0	
Corps cétoniques	0	0	0	0	0	0	0	4	0	2	0	0	0	0	0	0	0	0	0	0	0	0	0	0	
Lactates pyruvates	0	0	0	0	0	0	0	0	0	0	0	0	0	0	0	0	0	0	0	0	0	0	0	0	
Hyperglycémie provoquée	0	0	0	0	0	0	0	0	0	0	0	0	0	0	0	0	0	0	0	0	0	0	0	0	
Créatinine	384	0	250	0	0	0	0	471	0	445	0	127	0	134	0	7	1	61	12	35	0	49	0	0	

ACTIVITES DES LABORATOIRES D'ANALYSES MEDICALES (suite)

Centre Hospitalier	Chr Banfara				Chu SS Bobo				Chr Dédougou				Chr Dori				Chr Fada				Chr Gaoua				
	Hosp.		Externes		Hosp.		Externes		Hosp.		Externes		Hosp.		Externes		Hosp.		Externes		Hosp.		Externes		
	Total	Anor	Total	Anor	Total	Anor	Total	Anor	Total	Anor	Total	Anor	Total	Anor	Total	Anor	Total	Anor	Total	Anor	Total	Anor	Total	Anor	
Nature des examens																									
Amylasurie	0	0	2	0	829	0	0	0	0	0	0	0	0	0	0	0	0	0	0	0	0	0	0	0	
Bilirubine	5	0	6	0	219	0	0	0	0	0	0	0	0	0	0	0	0	0	0	0	0	0	0	0	
Calcémie	298	0	340	0	242	0	0	71	0	668	0	34	0	54	0	0	0	0	0	0	0	26	0	188	
Protides totaux	11	0	7	0	52	0	0	0	0	0	0	9	0	3	0	0	0	0	0	0	0	7	0	51	
Fer sérique	0	0	0	0	0	0	0	0	0	0	0	0	0	0	0	0	0	0	0	0	0	0	0	0	
Alpha foeto-protéine	0	0	0	0	0	0	0	0	0	0	0	0	0	0	0	0	0	0	0	0	0	0	0	0	
Urécémie	88	0	135	0	606	0	7	0	94	0	0	8	16	0	24	0	0	13	4	0	0	25	0	96	
Electrophorèse protéine	0	0	0	0	52	0	0	0	0	0	0	0	0	0	0	0	0	0	0	0	0	0	0	0	
Electrophorèse de l'HB	28	0	574	0	1473	0	0	0	0	0	0	23	0	90	0	28	8	1112	284	0	0	51	0	348	
Liquides totaux	0	0	0	0	0	0	0	0	0	0	0	0	0	0	0	0	0	0	0	0	0	0	0	0	
Cholestérol	3	0	9	0	340	0	1	0	1	0	4	0	2	0	4	0	0	0	0	0	0	1	0	3	
Sel et pigments biliaires	1	0	3	0	0	0	1	0	4	0	0	2	0	1	0	0	0	1	0	0	0	0	0	0	
Triglycérides	2	0	5	0	255	0	0	0	0	0	0	0	0	0	0	0	0	0	0	0	0	0	0	2	
Gaz du sang	0	0	0	0	0	0	0	0	0	0	0	0	0	0	0	0	0	0	0	0	0	0	0	0	
Transaminases	62	0	99	0	1242	0	26	0	125	0	0	40	0	40	0	0	0	0	0	0	0	31	0	60	
Albumine/Sucre	0	0	2	0	121	0	1	0	68	0	2	0	22	0	50	7	18	0	0	0	0	0	0	77	
Phosphatases acides	0	0	0	0	27	0	0	0	0	0	0	0	0	0	0	0	0	0	0	0	0	0	0	1	
Phosphatases alcalines	0	0	0	0	71	0	0	0	0	0	0	0	0	0	0	0	0	0	0	0	0	1	0	0	
CPK	0	0	0	0	14	0	0	0	0	0	0	0	0	0	0	0	0	0	0	0	0	0	0	0	
Autres examens	0	0	0	0	498	0	12	0	21	0	13	0	39	0	3	0	0	0	0	0	0	3	0	5	
6. HORMONOLOGIE																									
Proclatinémie	0	0	0	0	0	0	0	0	0	0	0	0	0	0	0	0	0	0	0	0	0	0	0	0	
FSH	0	0	0	0	126	0	0	0	0	0	0	0	0	0	0	0	0	0	0	0	0	0	0	0	
LH	0	0	0	0	0	0	0	0	0	0	0	0	0	0	0	0	0	0	0	0	0	0	0	0	
Oestrogénémie	0	0	0	0	0	0	0	0	0	0	0	0	0	0	0	0	0	0	0	0	0	0	0	0	
T3	0	0	0	0	19	0	0	0	0	0	0	0	0	0	0	0	0	0	0	0	0	0	0	0	
T4	0	0	0	0	0	0	0	0	0	0	0	0	0	0	0	0	0	0	0	0	0	0	0	0	
Autres	0	0	0	0	330	0	0	0	0	0	0	0	0	0	0	0	1	0	1	0	0	0	0	0	
7. HEMATOLOGIE IMMUNOLOGIE																									
Fractur rhéus/ABO	1334	0	715	0	0	0	1057	0	1006	0	475	0	613	0	917	0	998	0	876	0	1196	0	0	0	
Test coombs direct & indirect	0	0	0	0	0	0	0	0	1	0	0	0	0	0	0	0	0	0	0	0	0	0	0	0	
Héмограмme	647	0	461	0	0	0	290	0	274	0	63	0	43	0	130	38	317	109	165	0	274	0	0		
VS	647	0	385	0	904	0	395	0	393	0	135	0	83	0	100	41	290	111	165	0	274	0	0		
TS	9	0	19	0	7	0	9	0	5	0	7	0	45	0	72	6	212	98	1	0	0	0	0		
TC	9	0	19	0	0	0	15	0	6	0	0	0	4	0	72	0	212	0	0	0	0	0	0		
Numération plaquettes/blanches	4	0	3	0	0	0	820	0	285	0	341	0	73	0	7	0	1	0	68	0	65	0	0		
Taux d'hémoglobine	764	0	292	0	0	0	1075	0	269	0	352	0	46	0	2	1	5	1	732	0	589	0	0		
Test d' emmel	0	0	0	0	0	0	0	0	0	0	4	2	50	2	0	0	0	0	0	0	0	0	0	0	

ACTIVITES DES LABORATOIRES D'ANALYSES MEDICALES (suite)

Centre Hospitalier	Chr Banfora				Chu SS Bobo				Chr Dédougou				Chr Dori				Chr Fada				Chr Gaoua				
	Hosp.		Externes		Hosp.		Externes		Hosp.		Externes		Hosp.		Externes		Hosp.		Externes		Hosp.		Externes		
	Total	Anor	Total	Anor	Total	Anor	Total	Anor	Total	Anor	Total	Anor	Total	Anor	Total	Anor	Total	Anor	Total	Anor	Total	Anor	Total	Anor	
Nature des examens																									
Taux de réticulocytes	0	0	0	0	0	0	0	0	0	0	0	0	0	0	0	0	0	0	0	0	0	0	0	0	
Adénogramme	0	0	0	0	0	0	0	0	0	0	0	0	0	0	0	0	0	0	0	0	0	0	0	0	
Myélogramme	0	0	0	0	0	0	0	0	0	0	0	0	0	0	0	0	0	0	0	0	0	0	0	0	
Temps HOWELL	0	0	0	0	0	0	0	0	0	0	0	0	0	0	0	0	0	0	0	0	0	0	0	0	
Facteur de coagulation	0	0	0	0	0	0	0	0	0	0	0	0	0	0	0	0	0	0	0	0	0	0	0	0	
Hémotase	0	0	0	0	0	0	0	0	0	0	0	0	0	0	0	0	0	0	0	0	0	0	0	0	
Fibrinogène	0	0	0	0	0	0	0	0	0	0	0	0	0	0	0	0	0	0	0	0	0	0	0	0	
PDF	0	0	0	0	0	0	0	0	0	0	0	0	0	0	0	0	0	0	0	0	0	0	0	0	
Temps de quick	0	0	0	0	0	0	0	0	0	0	0	0	0	0	0	0	0	0	0	0	0	0	0	0	
Taux de prothrombine	0	0	0	0	0	0	0	0	0	0	0	0	0	0	0	0	0	0	0	0	0	0	0	0	
ASLO	24	2	62	0	102	0	0	11	0	100	0	0	9	0	219	0	0	40	8	12	0	49	0		
BW	25	0	505	8	308	0	0	7	0	1362	0	2	0	402	0	1	0	1249	131	44	0	382	0		
TIG	3	0	28	6	79	0	0	3	0	80	0	11	0	183	0	0	0	129	59	3	0	95	0		
Prolans	0	0	0	0	8	0	0	0	0	0	0	0	0	0	0	0	0	0	0	0	0	0	0		
Sérodiagnostic widal	90	0	281	5	308	0	0	22	0	125	0	55	2	113	0	21	4	426	127	172	0	381	0		
HIV	25	2	671	11	0	0	0	1	0	344	0	35	0	12	0	42	20	978	264	49	0	528	0		
HIV1	0	2	3	6	0	0	0	11	0	220	0	0	0	0	0	13	4	370	28	25	0	328	0		
HIV2	0	0	1	1	0	0	0	6	0	38	0	13	0	21	0	0	0	0	0	0	0	0	0		
TPHA	13	0	204	0	1	0	0	0	0	34	0	0	0	1	0	0	0	7	0	0	0	0	0		
Hépatites virales																									
HBSAG	5	0	555	0	0	0	0	8	0	295	0	3	0	11	0	0	0	662	127	14	0	620	0		
A	0	0	0	0	0	0	0	0	0	0	0	0	0	0	0	0	0	0	0	0	0	0	0		
B	1	1	0	0	0	0	0	0	0	0	0	0	0	0	0	2	1	679	140	0	0	0	0		
C	0	0	0	0	0	0	0	0	0	0	0	0	0	0	0	0	0	0	0	0	0	0	0		
Toxoplasme	0	0	0	0	2	0	0	0	0	0	0	0	0	0	0	0	0	0	0	0	0	0	0		
Rubéole	0	0	0	0	3	0	0	0	0	0	0	0	0	0	0	0	0	0	0	0	0	0	0		
CRP	0	0	0	0	77	0	0	0	0	0	0	0	0	0	0	0	0	0	0	0	0	0	0		
Autres examens	0	0	0	0	0	0	0	2	0	7	0	5	0	4	0	0	0	0	0	0	0	0	0		

ACTIVITES DES LABORATOIRES D'ANALYSES MEDICALES (suite)

Centre Hospitalier	Chr Kaya				Chr Koudougou				Chr Ouahigouya				Chu Y.O			Chr Tenkodogo			ChuP De Gaulle			Total								
	Hosp.		Externes		Hosp.		Externes		Hosp.		Externes		Hosp.		Ext.		Hosp.		Externes		Hosp.		Externes		Hosp.		Total			
	Total	Anor	Total	Anor	Total	Anor	Total	Anor	Total	Anor	Total	Anor	Total	Anor	Total	Anor	Total	Anor	Total	Anor	Total	Anor	Total	Anor	Total	Anor	Total			
Natures des examens																														
1. BACTERIO.																														
Hémoculture	24		7	6	2	0	0	0	0	0	0	3	4	2	348	16	4	0	2	1	18	0	79	14	0	635	24	46	5	
Coprocultures	8	3	25	2	0	0	0	0	27	1	93	7	93	7	915	331	22	4	81	4	385	104	574	104	385	152	1888	115	1305	198
Uroculture	9	3	157	38	0	0	0	0	42	10	153	34	481	89	949	752	24	9	171	38	112	18	87	18	1269	41	1818	192		
ECBU	66	26	632	312	220	158	266	185	179	41	481	89	269	0	69	29	269	0	994	0	0	0	0	0	1838	285	6463	1284		
LCRU	27	4	38	24	530	85	10	3	23	1	2	2	0	1437	11	261	22	75	10	0	0	0	0	0	3165	136	290	49		
BK	39	10	270	27	203	23	168	13	11	1	185	47	2	0	2	0	145	16	320	18	0	0	18	0	0	925	59	1299	133	
Prélèvement vaginal																														
Prélèvement urétal	1	0	59	26	1	0	17	12	1	0	24	9	0	58	140	0	0	25	10	0	0	11	0	0	109	1	630	124		
Puis	0	0	0	0	0	0	0	1	1	0	0	0	0	0	0	0	1	0	2	0	0	0	0	0	2	0	7	2		
Prélèvement de gorge	15	9	25	15	0	0	0	0	2	1	6	5	315	38	0	0	0	5	4	34	6	4	34	6	4	537	18	156	30	
Liquide d'épan ;	1	0	0	0	0	0	0	0	0	0	0	0	0	0	0	0	0	0	0	0	0	0	0	0	15	0	6	2		
Spermoculture	0	0	0	0	0	0	0	0	0	0	0	0	0	0	0	0	32	0	0	0	0	0	0	0	63	1	1	0		
Prélèvement eaux	0	0	4	0	0	0	0	0	0	0	0	0	0	0	0	0	0	3	0	0	0	0	0	0	0	0	36	0		
Liquide d'aspir. Gast.	0	0	0	0	0	0	0	0	0	0	0	0	0	0	0	0	0	0	0	0	0	0	0	0	0	0	5	0		
Autres examens	3	0	0	0	0	0	0	0	0	0	0	0	0	0	0	0	0	0	0	0	0	0	0	0	3	0	0	0		
2. PARASITO.	0	0	0	0	0	0	0	0	0	0	0	0	0	0	0	0	0	0	0	0	0	0	0	0	323	0	14	0		
MYC.																														
Selles KOP	433	151	1926	776	392	227	943	591	343	66	1122	244	66	706	638	459	0	1543	0	745	257	998	360	745	4821	863	14427	2996		
Sang GE & frottis	1519	799	3457	1728	2762	1051	811	209	1607	191	981	96	6069	0	10032	758	6069	1888	0	911	235	3220	132	911	235	29053	3559	15866	2867	
Urines	0	0	0	0	0	0	0	0	0	0	0	0	0	107	59	0	0	0	0	0	0	0	0	0	182	0	59	0		
Ponction ganglionnaire	0	0	0	0	0	0	0	0	0	0	0	0	0	0	0	0	0	0	0	0	0	0	0	0	0	0	0	0		
Peau : recher. micro.	0	0	0	0	2	1	10	5	0	0	0	0	0	0	0	2	0	3	0	0	0	0	0	0	102	1	195	22		
Recher. de micro. W.	0	0	0	0	0	0	33	12	0	0	0	0	0	0	0	0	0	10	1	0	0	0	0	0	15	0	137	18		
Autres examens	0	0	0	0	0	0	0	0	0	0	0	0	0	63	1	0	0	0	0	0	0	0	0	0	63	0	9	0		
3. ANAPATH																														
4. CYTOLOGIE																														
Spermogramme	0	0	0	0	0	0	1	1	0	0	19	9	0	0	0	0	0	13	2	0	0	0	0	0	15	0	77	17		
Frottis cervico-vaginal	0	0	13	9	0	0	0	0	0	0	0	0	0	0	0	0	0	0	0	0	0	0	0	0	0	0	18	9		
Autres	0	0	0	0	0	0	0	0	0	0	0	0	0	0	0	0	0	0	0	0	0	0	0	0	0	0	18	0		
5. BIOCHIMIE																														
Ionogramme du sang	4	0	32	0	122	71	234	91	84	23	218	76	2655	2233	0	0	0	0	0	376	0	3361	0	376	0	6378	94	3371	167	
Ionog. des urines	0	0	0	0	0	0	0	0	0	0	0	0	0	2775	2425	0	0	0	0	0	0	0	0	0	2775	0	2425	0		
Urée	1026	259	419	45	1140	384	339	53	483	67	360	43	6420	5660	2831	0	557	0	138	0	138	0	1646	0	17508	690	8672	331		
Glycémie	1139	371	661	275	4134	1852	829	302	1095	316	1081	155	7728	6687	4018	0	871	0	274	0	274	0	2843	0	25608	2596	13852	976		
Corps cétoniques	0	0	0	0	0	0	0	0	0	0	0	0	0	0	0	4	0	5	0	0	0	0	0	0	17	0	9	0		
Lactates pnyuvates	0	0	0	0	0	0	0	0	0	0	0	0	0	0	0	0	0	0	0	0	0	0	0	0	0	0	0	0		
Hyperglycémie prov.	0	0	0	0	0	0	0	0	0	0	0	0	0	0	0	0	0	0	0	0	0	0	0	0	0	0	0	0		
Créatinine	14	6	39	5	790	326	420	148	1021	195	853	81	3369	2939	26	0	34	0	203	0	88	0	88	0	7469	528	5453	246		

ACTIVITES DES LABORATOIRES D'ANALYSES MEDICALES (suite)

Centre Hospitalier	Chr Kaya				Chr Koudougou				Chr Ouahigouya				Chu Y.O		Chr Tenkodogo				ChuP De Gaulle				Total						
	Hosp.		Externes		Hosp.		Externes		Hosp.		Externes		Hosp.		Externes		Hosp.		Externes		Hosp.		Externes		Hosp.		Externes		
	Total	Anor	Total	Anor	Total	Anor	Total	Anor	Total	Anor	Total	Anor	Total	Anor	Total	Anor	Total	Anor	Total	Anor	Total	Anor	Total	Anor	Total	Anor	Total	Anor	
Natures des examens																													
Taux de réticulocytes	0	0	0	0	4	4	2	2	0	0	0	0	0	0	0	0	0	0	0	0	0	0	0	0	0	0	0	0	0
Adénogramme	0	0	0	0	0	0	0	0	0	0	0	0	0	0	0	0	0	0	0	0	0	0	0	0	0	0	0	0	0
Myélogramme	0	0	0	0	0	0	0	0	782	0	322	0	0	0	0	0	0	0	0	0	0	0	0	0	0	0	0	0	0
Temps HOWELL	0	0	0	0	0	0	0	0	0	0	0	0	0	0	0	0	0	0	0	0	0	0	0	0	0	0	0	0	0
Facteur de coagulation	0	0	0	0	0	0	0	0	0	0	0	0	0	0	0	0	0	0	0	0	0	0	0	0	0	0	0	0	0
Hémotase	0	0	0	0	0	0	0	0	0	0	0	0	0	0	0	0	0	0	0	0	0	0	0	0	0	0	0	0	0
Fibrinogène	0	0	0	0	0	0	0	0	320	228	0	0	0	0	0	0	0	0	0	0	0	0	0	0	0	0	0	0	0
PDF	0	0	0	0	0	0	0	0	0	0	0	0	0	0	0	0	0	0	0	0	0	0	0	0	0	0	0	0	0
Temps de quick	0	0	0	0	0	0	0	0	0	0	0	0	0	0	0	0	0	0	0	0	0	0	0	0	0	0	0	0	0
Taux de prothrombine	0	0	0	0	9	3	4	2	0	0	0	0	0	0	0	0	0	0	0	0	0	0	0	0	0	0	0	0	0
ASLO	8	2	19	2	0	0	16	1	14	0	65	7	0	0	0	0	0	0	0	0	0	0	0	0	0	0	0	0	0
BW	14	2	242	83	12	1	3195	29	25	0	514	3	76	240	2	0	832	2	0	418	9	516	3	9341	265	0	0	0	0
TIG	10	3	58	58	2	0	21	6	7	3	136	54	0	0	7	0	71	0	0	0	0	125	6	801	183	0	0	0	0
Prolans	0	0	0	0	0	0	0	0	0	0	0	0	0	0	0	0	0	0	0	0	0	0	0	0	0	0	0	0	0
Sérodiagnostic widal	50	16	259	46	131	37	100	52	40	4	255	21	2	7	79	0	276	0	0	0	0	0	0	0	0	0	0	0	0
HIV	155	47	1274	128	603	155	523	36	34	11	68	27	0	0	170	103	2332	63	38	41	727	102	1152	379	7457	631	0	0	0
HIV1	39	39	25	64	30	18	1031	99	13	0	439	0	825	421	4	31	460	29	0	0	0	0	960	94	3297	226	0	0	0
HIV2	0	5	1	2	34	10	861	88	0	0	0	0	0	0	0	0	0	0	0	0	0	0	0	0	0	0	0	0	0
TPHA	3	0	147	44	0	0	0	0	2	0	12	0	61	222	1	0	60	4	0	0	0	0	0	0	0	0	0	0	0
Hépatites virales HBsAg	19	5	5	1	0	0	0	0	54	13	189	41	84	65	13	4	2509	152	7	2	321	18	207	24	5232	339	0	0	0
A	0	0	0	0	11	4	3161	360	0	0	0	0	0	0	0	0	0	0	0	0	0	0	0	0	0	0	0	0	0
B	13	4	1	0	0	0	857	95	0	0	0	0	0	0	0	0	0	0	0	0	0	0	0	0	0	0	0	0	0
C	10	4	6	0	0	0	0	0	0	0	0	0	0	0	0	0	512	0	0	0	0	0	0	0	0	0	0	0	0
Toxoplasmose	0	0	0	0	0	0	0	0	0	0	0	0	0	0	0	0	0	0	0	0	0	0	0	0	0	0	0	0	0
Rubéole	0	0	0	0	0	0	0	0	0	0	0	0	0	0	0	0	0	0	0	0	0	0	0	0	0	0	0	0	0
CRP	0	0	0	0	0	0	0	0	24	8	2	0	0	0	0	0	2	0	4	11	20	10	105	19	24	10	0	0	0
Autres examens	408	14	12	4	2	0	2	1	632	0	0	0	2913	0	10	0	27	0	0	0	0	0	3972	14	52	0	0	0	0

ACTIVITES CHIRURGICALES

ACTIVITES CHIRURGICALES DE L'ETABLISSEMENT

Centre Hospitalier	Interventions Pratiquées	Urgence		Programme		Total	
		Cas	Décès	Cas	Décès	Cas	Décès
CHR BANFORA	Traumato	16	0	22	0	38	0
	Chir. viscérale	523	1	232	0	755	1
	Chir. parties molles	91	1	15	0	106	1
	Autres interventions	23	0	37	0	60	0
CHU SS BOBO	Traumato	1199	12	0	0	1199	12
	Chir. viscérale	1399	21	0	0	1399	21
	Chir. parties molles	1256	1	0	0	1256	1
	Autres interventions	1562	2	0	0	1562	2
CHR DEDOUGOU	Traumato	18	0	1	0	19	0
	Chir. viscérale	6	0	0	1	6	1
	Chir. parties molles	64	0	56	1	120	1
	Autres interventions	270	1	44	1	314	2
CHR DORI	Traumato	12	0	0	0	12	0
	Chir. viscérale	13	0	0	0	13	0
	Chir. parties molles	83	0	6	0	89	0
	Autres interventions	94	0	1	0	95	0
CHR FADA	Traumato	0	0	0	0	0	0
	Chir. viscérale	0	0	0	0	0	0
	Chir. parties molles	0	0	0	0	0	0
	Autres interventions	0	0	0	0	0	0
CHR GAOUA	Traumato	28	0	0	0	28	0
	Chir. viscérale	431	0	0	0	431	0
	Chir. parties molles	44	0	0	0	44	0
	Autres interventions	36	0	0	0	36	0
CHR KAYA	Traumato	24	1	11	0	35	1
	Chir. viscérale	85	7	28	0	113	7
	Chir. parties molles	20	0	3	0	23	0
	Autres interventions	23	0	21	1	44	1
CHR KOUDOUGOU	Traumato	37	1	3	0	40	1
	Chir. viscérale	293	0	176	0	469	0
	Chir. parties molles	5	0	108	0	113	0
	Autres interventions	15	0	107	1	122	1
CHU YALAGAGO O.	Traumato						
	Chir. viscérale						
	Chir. parties molles						
	Autres interventions						
CHR OUAHIGOYA	Traumato	51	0	13	0	64	0
	Chir. viscérale	210	1	41	0	251	1
	Chir. parties molles	31	1	85	0	116	1
	Autres interventions	311	2	396	0	707	2
CHR TENKODOGO	Traumato	44	1	8	0	52	1
	Chir. viscérale	364	29	229	0	593	29
	Chir. parties molles	14	0	61	0	75	0
	Autres interventions	11	1	7	0	18	1
CHUP DE GAULLE	Traumato	0	0	20	0	20	0
	Chir. viscérale	0	0	54	4	54	4
	Chir. parties molles	0	0	26	0	26	0
	Autres interventions	0	0	7	0	7	0
Total		8706	83	1818	9	10524	92

NOSOLOGIE DES CONSULTATIONS EXTERNES

CONSULTATIONS EXTERNES DANS LES CHR/ CHU EN 2004

MALADIES	0-11 Mois		1-4 Ans		5-14 Ans		Adultes		TOTAL
	M	F	M	F	M	F	M	F	
I. MALADIES INFECT., & PARASITAIRES									
I, Maladies infectieuses intestinales									
Schistosomiase intestinale	103	85	125	84	21	14	36	58	526
Syndromes dysentériques	242	164	335	263	105	81	255	243	1 688
Syndromes typiques	33	20	106	102	147	128	284	200	1 020
Intox, alimentaires bactériennes	5	2	12	5	21	34	43	30	152
Choléra	0	1	1	0	0	0	0	0	2
Shigelloses	16	13	27	9	14	4	20	15	118
2, Tuberculoses									
Tuberculoses (suspicion)	0	1	2	0	1	1	129	50	184
3, Autres maladies infectieuses									
Charbon	0	0	0	0	0	0	0	0	0
Rage	0	0	0	0	1	1	1	0	3
Diptérie	0	0	0	0	0	0	0	0	0
Coqueluche	0	0	0	0	0	0	0	0	0
Tétanos	0	0	2	0	6	2	13	3	26
Tétanos néonatal	0	0	0	0	0	0	0	0	0
Paralysies flasques aiguës (PFA)	0	0	0	1	0	0	0	1	2
Zona	1	1	2	0	2	0	24	25	55
Varicelles	3	4	5	7	14	8	8	4	53
Rougeole	1	1	8	7	6	4	2	1	30
Méningite	42	34	53	44	60	26	57	39	355
Ictères fébriles	5	3	9	6	0	14	8	2	47
Paludisme simple	1592	1747	3188	2661	1913	1513	3037	3588	19 239
Paludisme grave	0	0	409	559	495	134	845	462	2 904
Hématurie terminale	1	1	0	0	9	1	35	8	55
Parasitoses intestinales	224	190	662	577	600	551	1449	1495	5 748
Filarioses	0	0	0	0	0	0	144	136	280
Noma	0	0	0	0	0	0	0	0	0
Lèpre	0	0	0	0	0	0	0	0	0
Dracunculose	0	0	0	0	0	0	0	0	0
Eléphantiasis	0	0	0	0	0	0	0	0	0
Trypanosomiase	0	0	0	0	0	0	0	0	0
Schistosomiase urinaire	0	0	0	0	0	0	0	0	0
Syphilis (toutes formes)	0	0	0	0	0	0	9	5	14
Urétrites	2	1	6	4	1	0	66	19	99
SIDA (suspicion)	4	3	12	12	22	14	260	411	738
Ulcérations génitales	0	1	0	2	1	0	16	84	104
Végétations vénériennes	0	0	0	0	0	0	9	42	51
Autres IST	0	1	0	2	2	6	282	612	905
II, TUMEURS (suspicion)									
1, T.M. lèvres, cav, bucc, & pharynx	1	1	0	1	10	6	20	14	53
2, T.M. app. digest, & péritoine	0	0	1	7	41	15	52	34	150
3, T.M. app. respiratoire	0	0	0	0	0	0	2	0	2
4, T.M. du sein	0	0	0	0	0	0	8	46	54
5, T.M. du foie	0	0	0	0	2	0	44	20	66
6, T.M. du col	0	0	0	0	0	0	0	20	20
7, T.M. os tissu conj. Peau	0	1	1	0	15	2	28	14	61
8, Autres T.M. org. Génito-urinaire	0	0	0	0	0	1	49	46	96
9, T.M. d'autres sièges	1	0	0	0	2	1	25	28	57
10, T.M. tissu lymphoïde & hématop.	0	0	0	0	3	0	2	3	8
11, T.bénignes	0	1	1	0	11	7	46	54	120
12, T. de nature non précisée	1	2	2	20	18	8	90	68	209

CONSULTATIONS EXTERNES DANS LES CHR/ CHU EN 2004 (suite)

MALADIES	0-11 Mois		1-4 Ans		5-14 Ans		Adultes		TOTAL
	M	F	M	F	M	F	M	F	
III. MAL. ENDOC. TROUBLES METAB. MALNUT.									
1, Troubles des glandes thyroïdes	0	0	0	0	1	0	5	25	31
2, Diabète (suspicion)	0	0	0	0	3	2	112	75	192
3, Autres mal. glandes endocriniennes	1	0	0	0	0	0	2	8	11
4, Kwashiorkor	16	4	85	76	16	3	2	0	202
5, Marasme	122	121	153	102	20	13	0	0	531
6, Goutte	2	3	17	11	3	0	11	8	55
7, Autres troubles méta. & nutrition (nutrition)	20	16	40	24	12	38	174	263	587
IV. MAL. SANG & ORG. HEMATOPOIET.									
1, Anémies	534	509	835	664	199	165	163	298	3 367
dont Drépanocytose	1	2	13	7	23	22	82	109	259
2, Autres	4	4	7	0	8	15	75	76	189
V. TROUBLES MENTAUX									
1, Psychoses	0	0	5	1	4	20	629	443	1 102
2, Névroses	0	1	0	1	3	15	152	147	319
3, Retard mental	0	0	10	8	1	2	12	7	40
4, Abus de drogue	0	0	0	0	0	1	21	2	24
VI. MAL. SYST. NERVEUX									
1, Hémiplégie	0	0	6	3	2	0	52	31	94
2, Epilepsie	1	1	30	19	83	55	237	166	592
3, Aut, mal, syst, nerv, central	4	3	11	11	10	8	116	80	243
4, Mal, syst, nerv, périphérique	3	9	5	5	10	3	134	106	275
VII. MAL. OEIL & ANNEXES									
1, Glaucome	0	1	1	1	7	12	255	106	383
2, Cataracte	1	0	4	3	22	16	1670	1159	2 875
3, Affection de la cornée	6	13	45	26	138	84	892	682	1 886
4, Trachome	0	0	2	0	7	7	102	111	229
5, Troubles de la vision	16	12	45	28	127	144	1163	994	2 529
6, Xérophtalmie/Héméralopie	13	8	19	9	16	8	23	36	132
7, Autres affections de l'oeil	329	258	512	439	1038	836	4813	4593	12 818
VIII. MALADIES ORL									
1, Mastoïtides	2	4	7	3	7	6	12	6	47
2, Otites	349	281	653	480	532	425	1291	1501	5 512
3, Troubles de l'audition	0	4	24	21	41	51	289	203	633
4, Troubles labyrinthiques	15	6	9	10	7	5	79	89	220
5, Paralyse faciale	8	18	35	28	47	50	269	316	771
6, Rhinite allergique	101	81	151	85	88	85	262	315	1 168
7, Rhinite chronique	4	1	5	14	7	8	49	63	151
8, Sinusites chroniques	0	0	1	1	25	55	437	674	1 193
9, Corps étrangers	8	8	99	96	95	87	167	101	661
10, Autres	296	440	535	540	530	492	2070	2006	6 909
IX. MAL. APP. CIRCULATOIRE									
1, Cardiopathies congénitales	0	1	2	3	3	2	24	25	60
2, Cardiopathies rhumatismales	0	0	0	0	10	6	10	18	44
3, Autres cardiopathies	1	1	7	3	47	22	603	621	1 305
4, H.T.A.	3	0	3	0	15	11	710	691	1 433
5, Mal, vasc, cérébrales	0	1	0	8	2	5	62	37	115
6, Mal, des artères & veines	0	1	0	12	9	10	95	57	184

CONSULTATIONS EXTERNES DANS LES CHR/ CHU EN 2004 (suite)

MALADIES	0-11 Mois		1-4 Ans		5-14 Ans		Adultes		TOTAL
	M	F	M	F	M	F	M	F	
X. MAL. APP. RESPIRATOIRE									
1, Aff. aiguës voies resp,	993	1092	1405	1014	747	512	920	950	7 633
2, Aff. chroniques des voies respiratoires	99	68	90	78	64	40	179	150	768
3, Pneumonies	212	352	220	250	164	149	648	544	2 539
4, Asthme	22	36	39	19	52	40	178	167	553
5, Aut, mal, pulm, obstruq, chronique	86	32	19	5	6	4	132	80	364
6, Pleuresie	1	0	1	0	2	0	24	14	42
7, Aut, mal, app, respiratoire	190	203	306	427	191	243	365	286	2 211
XI. MALADIES APP. DIGESTIF									
1, Mal, cav, bucc, gland, saliv, max,	92	96	111	56	107	86	920	779	2 247
2, Mal, oesoph, estomac & duodénum	68	44	78	38	17	22	602	868	1 737
3, Appendicite	0	2	6	2	46	33	344	205	638
4, Hernie abdominale	22	6	32	10	55	14	905	134	1 178
5, Entérites & colites non infect,	180	161	202	142	47	37	222	136	1 127
6, Occlusion intestinale	5	1	10	9	48	19	177	63	332
7, Péritonite	0	1	1	4	27	21	76	37	167
8, Aut, mal, de l'intestin	57	43	58	21	31	9	83	90	392
9, Cirrhose	0	0	0	0	0	1	96	74	171
10, Aut, mal, foie & voies biliaires	1	1	3	0	10	2	208	115	340
11, Aut, mal, app, digestif	284	224	323	211	145	221	742	493	2 643
XII. MALADIE DE LA CAVITE BUCCALE									
1, Carie dentaire	9	7	98	69	424	456	3309	4641	9 013
2, Paradontopathie	2	2	22	15	57	110	910	770	1 888
3, Autres maladies de la cavité buccale	33	31	64	59	130	138	897	744	2 096
XIII. MAL, ORG, GENITO-URINAIRES									
1, Néphrite synd, néphro, & néphrose	0	0	13	12	45	24	164	92	350
2, Mal, app, urinaire	61	69	75	42	70	19	911	529	1 776
3, Hydrocèle	1	0	11	0	12	1	487	82	594
4, Aut, mal, org, genit, homme	13	0	9	0	23	0	575	42	662
5, Mal, du sein	0	1	0	0	0	3	5	107	116
6, Aff, inflam, org, pelv, femme	0	0	0	3	0	9	0	530	542
7, Prolapsus	0	0	4	0	0	0	3	139	146
8, Fistules vésico-vaginales	0	0	0	1	0	1	0	38	40
9, Aut, aff, org, genit, femme	0	19	0	37	0	34	39	1037	1 166
XIV. MALADIES DE LA PEAU									
1, Infect, peau & tissus cellul, s/cut,	237	186	291	267	162	186	191	172	1 692
2, Aff, inflammatoires	13	13	17	11	40	34	104	74	306
3, Aut, mal, de la peau	64	70	89	49	26	33	162	115	608
XV. MAL. SYST. OSTEO-ARTIC. MUSCLES & DU TISSU CONJONCTIF									
1, R.A.A.	24	12	28	27	24	28	124	81	348
2, Arthrite	3	1	2	2	35	6	82	59	190
3, Arthrose	7	8	11	6	3	13	116	104	268
4, Arthropathie	1	0	2	0	3	2	50	42	100
5, Ostéite/ostéomyélite	0	0	6	9	27	8	54	28	132
6, Myosite	6	0	6	5	19	10	74	39	159
7, Autres	12	18	22	15	38	18	366	256	745
XVI. ANOMALIES CONGENITALES									
1, Spina bifida	3	0	0	0	0	0	0	0	3
2, Hydrocéphalie/microcéphalie	7	2	2	0	2	0	0	0	13
3, Cardiopathie congénitale	1	0	1	2	0	0	0	0	4
4, Bec de lièvre (fente palatine)	3	1	0	1	0	0	0	0	5
5, Omphalocèle	1	1	0	0	0	0	0	0	2
6, Anomalie congénitale de l'oeil	7	4	2	1	4	0	2	1	21
7, Autres	46	31	1	2	9	12	4	11	116

CONSULTATIONS EXTERNES DANS LES CHR/ CHU EN 2004 (suite)

MALADIES	0-11 Mois		1-4 Ans		5-14 Ans		Adultes		TOTAL
	M	F	M	F	M	F	M	F	
XVII. AFFECTIONS PERINATALES									
1, Trauma, obstét, nouveau-né	3	2	0	0	0	0	0	0	5
2, Ictère néonatal	8	5	0	0	0	0	0	0	13
3, Autres	79	58	3	0	0	0	0	0	140
XVIII. 1. LESIONS & TRAUMATISME par Accident voie publique									
1, Fractures	6	4	20	8	64	30	391	82	605
2, Luxations	3	0	5	2	21	9	159	52	251
3, Trauma, internes	1	1	10	11	65	20	226	58	392
4, Trauma, craniens	4	0	22	8	101	36	745	234	1 150
5, Plaies	7	7	60	37	167	92	1344	499	2 213
6, Brûlures	6	6	19	6	17	17	78	40	189
7, Autres trauma,	9	25	43	27	99	79	933	392	1 607
XVIII. 2. LESIONS & TRAUMATISME pour Autres causes									
1, Fractures	0	0	0	0	0	0	0	0	0
2, Luxations	0	0	3	1	32	28	107	45	216
3, Trauma, internes	1	0	5	2	11	19	84	41	163
4, Trauma, craniens	0	0	9	5	32	14	122	40	222
5, Plaies	0	0	22	8	56	28	210	83	407
6, Brûlures	28	23	46	51	192	96	650	309	1 395
7, Autres trauma,	12	10	21	27	31	28	74	35	238
8, Autres trauma,	2	9	47	32	101	44	498	179	912
XIX. INTOXICATION & EMPOISONNEMENT									
1, Intox, medic./prod, biolog,	2	3	15	11	12	7	43	51	144
2, Intox, subt, non médicinales	1	0	8	10	5	4	13	21	62
3, Morsures de serpents	0	0	3	0	42	25	152	97	319
4, Morsures de chien	1	1	5	7	39	23	30	11	117
5, Intoxication alimentaire	0	0	0	0	0	0	15	8	23
6, Autres	8	2	15	14	9	29	44	29	150
XX. SYMPT. SIGN. ETAT MORBIDE MAL DEF.									
1, Symptômes	0	0	0	0	0	0	0	0	0
1,1 Symptômes généraux	20	24	47	30	50	39	380	329	919
1,2 Symp, syst, nerv, & ostéo-musc,	4	2	11	6	6	27	121	91	268
1,3 Symp peau et , téguments	0	0	0	1	1	0	39	36	77
1,4 Symp, nut,métab, & dévelop,	0	0	0	0	0	2	0	2	4
1,5 Symp, tête & région cervicale	0	0	0	0	0	0	25	36	61
1,6 Symp, app, cardio-vasculaire	6	3	19	7	17	11	152	210	425
1,7 Symp, app, resp, & thorax	0	0	0	0	0	0	25	35	60
1,8 Symp, app, digestif	44	36	44	37	20	36	238	316	771
1,9 Symp, app, urinaire	7	6	16	9	13	2	117	145	315
1,10 Aut, symp, abdomen & bassin	0	0	0	0	0	0	28	31	59
2, Mort subite de cause inconnue	2	1	0	0	1	1	17	79	101
3, Aut, causes mal définies ou inconnues de morbidité & mortalité	218	168	404	278	312	183	672	1537	3 772
TOTAL	7485	7324	12947	10671	11189	8892	47906	44199	150 613

DONNEES SUR LES HOSPITALISATIONS

HOSPITALISATION DANS LES CHR/CHU EN 2004

MALADIES	0-11 Mois				1-4 Ans				5-14 Ans				Adultes				TOTAL		
	M		F		M		F		M		F		M		F		C	D	
	C	D	C	D	C	D	C	D	C	D	C	D	C	D	C	D			
I. MALADIES INFECT., & PARASITAIRES																			
1, Maladies infectieuses intestinales																			
Choléra	2	0	4	0	7	0	2	0	4	1	1	0	0	1	0	5	0	26	1
Fièvres typhoïdes & paratyphoïdes	46	2	39	0	151	7	100	0	245	8	213	6	278	5	297	6	1369	34	
Dysenterie amibienne	144	4	117	4	404	8	326	0	132	2	106	0	127	1	107	0	1463	19	
Shigellose	175	13	240	1	154	0	138	0	8	0	3	0	78	2	95	3	891	19	
Chistosomiase digestive	0	0	0	0	0	0	0	0	0	0	1	0	2	2	4	0	7	2	
Autres diarrhées infectieuses	948	58	943	66	749	45	624	33	288	10	193	14	204	47	234	17	4183	290	
Abcès amibiens du foie	0	0	0	0	0	0	0	0	1	0	0	0	28	5	16	0	45	5	
Intox. alimentaires bactériennes	99	3	130	6	268	7	315	12	101	2	89	3	75	0	91	1	1168	34	
2, Tuberculoses																			
Primo-infections tuberculeuses	0	0	0	0	0	0	0	0	0	0	2	0	1	0	0	0	3	0	
Tuberculose pulmonaire	2	1	6	2	0	0	1	1	3	0	2	1	237	32	112	21	363	58	
Pleurésie tuberculeuse	1	0	0	0	0	0	0	0	1	0	0	0	9	1	7	1	18	2	
Tuberculose des méning. & syst.nerv.central	0	0	0	0	0	0	0	0	0	0	0	0	1	0	4	2	5	2	
T. péritoine, intest. & ganglion	0	0	0	0	0	0	0	0	1	0	0	0	11	4	8	3	20	7	
T.os & articulations	0	0	0	0	0	0	0	0	0	0	1	0	14	1	5	0	20	1	
Autres formes de tuberculose	0	0	0	0	0	0	0	0	3	0	1	1	15	0	12	0	31	1	
3, Autres maladies infectieuses																			
Charbon	0	0	0	0	0	0	0	0	0	0	0	0	0	0	0	0	0	0	0
Rage	0	0	0	0	0	0	0	0	4	4	0	0	1	1	1	1	6	6	
Diptérie	0	0	0	0	0	0	0	0	0	0	0	0	0	0	0	0	0	0	0
Coqueluche	0	0	1	0	6	0	2	0	0	0	1	0	0	0	0	0	10	0	0
Trypanosomiase	0	0	0	0	1	0	0	0	1	1	1	0	0	0	0	0	3	1	1
Tétanos	5	1	6	2	3	1	2	1	17	7	7	0	35	12	15	6	90	30	
Paralysie flasque atique (PFA)	0	0	0	0	0	0	1	0	0	0	0	0	0	0	0	0	1	0	0
Zona	0	0	0	0	0	0	0	0	2	0	2	0	32	4	16	1	52	5	5
Varicelles	2	0	3	0	16	4	9	0	36	0	20	0	10	0	6	0	102	4	4
Rougeole	1	0	4	0	96	5	68	1	15	1	18	2	1	1	1	0	204	10	10
Fièvre jaune	0	0	0	0	0	0	0	0	0	0	0	0	0	0	0	0	0	0	0
Hépatite virale	0	0	3	0	1	1	1	0	6	0	3	0	84	22	22	6	120	29	29
Méningites	0	0	0	0	0	0	1	0	0	0	0	0	1	1	0	2	2	1	1
à méningocoque	22	8	21	6	61	7	43	8	49	7	32	5	132	43	80	20	440	104	104
à liquide clair non tuberc.	16	7	3	1	7	2	2	0	8	1	2	1	0	0	4	0	42	12	12
autres méningites	85	25	66	15	51	11	38	8	65	23	28	8	100	49	65	31	498	170	170

HOSPITALISATION DANS LES CHR/CHU EN 2004 (suite)

MALADIES	0-11 Mois						1-4 Ans						5-14 Ans						Adultes						TOTAL	
	M			F			M			F			M			F			M			F			C	D
	C	D	C	C	D	C	C	D	C	C	D	C	C	D	C	C	D	C	C	D	C	C	D			
Ictères fébriles	28	2	24	1	30	2	26	3	7	0	1	0	10	4	9	2	135	14								
Paludisme grave	2621	184	2100	152	4906	309	3810	265	2068	121	1630	63	1290	56	2117	52	20542	1202								
Hématurie terminale	0	0	0	0	0	0	0	0	1	0	0	0	11	0	4	0	16	0								
Parasitoses intestinales	33	2	25	4	148	7	121	3	77	0	67	0	231	0	230	1	932	17								
Filariose	1	0	0	0	0	0	1	0	0	0	0	0	13	0	6	0	21	0								
Syphilis (toutes formes)	2	0	0	0	0	0	0	0	0	0	0	0	5	0	1	0	8	0								
Uretrites	0	0	0	0	0	0	0	0	0	0	0	0	9	0	0	0	9	0								
Ulcération génitales	0	0	0	0	0	0	0	0	0	0	0	0	7	0	10	0	17	0								
Végétations vénériennes	0	0	0	0	0	0	0	0	0	0	0	0	0	0	0	0	0	0								
Autres IST	2	0	0	0	0	0	0	0	0	0	0	0	41	3	54	2	97	5								
SIDA	10	3	12	2	20	3	9	3	8	2	5	1	612	107	768	119	1444	240								
Noma	0	0	0	0	1	0	0	0	0	0	1	0	13	4	21	6	36	10								
II. TUMEURS (suspicion)																										
1. T. M. lèvres, cav. bucc. & pharynx dont Burkitt	0	0	1	0	0	0	2	0	3	1	3	0	16	6	13	1	38	8								
2. T. M. app. digest. & péritoine	0	0	0	0	4	1	0	0	7	1	2	0	3	1	4	0	20	3								
3. T. M. app. Respir. & thorax	0	0	1	0	0	0	3	0	4	0	0	0	68	15	25	4	101	19								
4. T. M. os, tissu conj. peau & sein	0	0	0	0	0	0	0	0	2	2	0	0	36	4	4	1	42	7								
5. T. M. os & cartilage	0	0	1	0	0	0	1	0	1	0	1	0	1	0	10	0	15	0								
6. T. M. du sein	0	0	0	0	0	0	0	0	2	0	0	0	7	0	2	0	11	0								
7. T. M. du foie	0	0	0	0	0	0	0	0	0	0	0	0	5	0	35	2	40	2								
8. T. M. du col	0	0	0	0	2	0	2	0	2	0	0	0	107	30	90	4	199	34								
9. Autres T. M. org Génito-urinaires	0	0	0	0	5	1	1	0	3	1	1	0	75	7	8	1	93	10								
10. T. M. organes génit. Masc.	1	0	0	0	0	0	0	0	0	0	0	0	28	4	1	0	30	4								
11. T. M. de l'utérus & annexes	0	0	0	0	1	0	0	0	1	0	0	0	0	0	45	0	47	0								
12. T. M. tissu lymphat. & hématop.	1	0	0	0	0	0	0	0	1	0	4	1	8	5	12	7	26	13								
13. T. bénignes	0	0	2	0	0	0	0	0	7	0	0	0	58	2	23	2	90	4								
14. T. de nature non précisée	0	0	1	0	1	0	0	0	6	3	2	0	71	5	52	3	133	11								
III. MAL. ENDOC. TROUBLES METAB. MALNUT.																										
1. Troubles des glandes thyroïdes	0	0	0	0	0	0	0	0	0	0	0	0	5	0	8	0	13	0								
-Hyperthyroïdie	0	0	0	0	3	1	1	0	0	0	0	0	1	0	3	0	8	1								
-Hypothyroïdie	0	0	0	0	0	0	0	0	0	0	0	0	2	0	2	0	4	0								
2. Diabète	2	1	0	0	0	0	0	0	6	1	0	0	253	28	125	17	386	47								
3. Autres mal. glandes endocriniennes	0	0	0	0	0	0	0	0	0	0	0	0	1	0	1	0	2	0								
4. Kwashiorkor	9	0	8	0	128	18	88	12	10	2	4	0	0	0	0	0	247	32								
5. Marasme	161	11	139	17	429	37	617	53	21	2	6	0	0	0	0	0	1373	120								
6. Goutte	4	0	3	2	12	1	4	2	0	0	0	0	26	0	4	0	53	5								
7. Autres troubles métab. & nutrition	31	9	21	0	104	8	52	11	7	0	8	0	61	5	94	5	378	38								

HOSPITALISATION DANS LES CHR/CHU EN 2004 (suite)

MALADIES	0-11 Mois						1-4 Ans						5-14 Ans						Adultes						TOTAL		
	M		F				M		F				M		F				M		F						
	C	D	C	D	C	D	C	D	C	D	C	D	C	D	C	D	C	D	C	D	C	D	C	D	C	D	
IV. MAL SANG & ORG. HEMATOPOIET.	737	74	730	100	1290	137	1111	108	203	16	167	20	315	25	1274	85	5827	565									
1. Anémies	4	0	1	0	12	2	11	0	41	0	23	3	56	17	97	7	245	29									
2. Drépanocytose	0	0	0	0	2	1	3	0	2	0	0	0	5	2	5	0	17	3									
3. Hémioglobines C	0	0	0	0	0	0	0	0	1	0	1	0	5	0	5	0	12	0									
4. Autres hémoglobinopathies	6	0	3	0	10	1	3	2	6	0	1	0	11	2	5	0	45	5									
5. Autres maladies du sang																											
V. TROUBLES MENTAUX																											
1. Psychose schizophrénique	0	0	0	0	0	0	0	0	1	0	0	0	156	1	83	2	240	3									
2. Psychose affective	0	0	0	0	0	0	0	0	0	0	0	0	30	0	50	0	80	0									
3. Syndrome délirant	0	0	0	0	1	0	0	0	0	0	0	0	75	0	20	0	96	0									
4. Autres psychoses non organiques	1	0	1	0	1	0	1	0	0	0	1	0	7	0	5	0	17	0									
5. Psychoses spécifiques de l'enfance	0	0	0	0	0	0	0	0	1	0	0	0	0	0	1	0	2	0									
6. Etat psychotique organique	0	0	0	0	0	0	0	0	1	0	0	0	6	0	18	0	25	0									
7. Névroses	1	0	1	0	0	0	0	0	3	1	0	0	18	0	16	0	39	1									
8. Retard mental	0	0	0	0	7	0	8	0	0	0	0	0	0	0	0	0	15	0									
9. Abus de drogue	0	0	0	0	0	0	0	0	0	0	0	0	31	0	0	0	31	0									
10. Trouble psychotiques	0	0	0	0	0	0	0	0	0	0	0	0	8	0	10	0	18	0									
VI. MAL. SYST. NERVEUX																											
1. Hémiplégie	0	0	0	0	0	0	0	0	2	0	1	0	103	30	53	11	159	41									
2. Epilepsie	0	0	1	0	3	0	0	0	13	0	4	0	38	0	11	2	70	2									
3. Polynévrites	0	0	0	0	0	0	0	0	1	0	0	0	3	0	3	0	7	0									
4. Aut. mal. syst. nerv. central	2	0	1	0	0	0	0	0	5	0	3	0	56	17	38	8	105	25									
5. Mal. syst. nerv. périphérique	1	0	1	0	1	0	0	0	0	0	0	0	31	0	21	1	55	1									
VII. MAL. OEIL & ANNEXES																											
1. Glaucome	0	0	0	0	0	0	0	0	0	0	0	0	91	0	40	0	131	0									
2. Cataracte (complication)	0	0	0	0	0	0	0	0	1	0	0	0	509	0	324	0	834	0									
3. Trachome (complication)	0	0	0	0	0	0	0	0	0	0	0	0	2	0	8	0	10	0									
4. Xérophtalmie	0	0	0	0	0	0	0	0	0	0	0	0	1	0	1	0	2	0									
5. Troubles de la vision	0	0	0	0	0	0	0	0	0	0	0	0	0	0	0	0	0	0									
6. Lésions ophtalmiques (traumatisme)	0	0	0	0	7	0	0	0	18	0	0	0	55	1	27	0	107	1									
7. Affections de la cornée	0	0	0	0	3	0	0	0	4	0	6	0	26	0	26	0	65	0									
8. Autres affections de l'œil	33	0	0	0	32	0	0	0	36	0	15	0	222	0	182	0	520	0									
9. Autres affections des annexes	0	0	0	0	0	0	0	0	0	0	0	0	4	0	4	0	8	0									

HOSPITALISATION DANS LES CHR/CHU EN 2004 (suite)

MALADIES	0-11 Mois						1-4 Ans						5-14 Ans						Adultes						TOTAL							
	M		F				M		F				M		F				M		F				C		D					
	C	D	C	D	C	D	C	D	C	D	C	D	C	D	C	D	C	D	C	D	C	D	C	D	C	D	C	D				
VIII. MALADIES DE L'OREILLE																																
1. Mastoïdites	0	0	0	0	1	0	0	1	0	0	0	0	0	0	0	0	0	0	0	0	0	0	0	0	0	0	0	0	0			
2. Otites	15	0	24	0	20	0	0	7	0	0	5	0	1	0	0	0	0	0	0	0	0	0	0	0	0	0	0	0	0			
3. Troubles labyrinthiques	0	0	0	0	0	0	0	0	0	0	0	0	0	0	0	0	0	0	0	0	0	0	0	0	0	0	0	0	0			
4. Autres	0	0	1	0	15	0	0	0	0	0	11	0	4	0	0	0	0	0	0	0	0	0	0	0	0	0	0	0	0			
IX. MAL. APP. CIRCULATOIRE																																
1. Cardiopathies congénitales	5	1	1	0	0	0	0	1	0	0	1	0	1	0	0	0	0	0	0	0	0	0	0	0	0	0	0	0	0			
2. Cardiopathies rhumatismales	0	0	0	0	0	0	0	0	0	0	3	0	4	0	0	0	0	0	0	0	0	0	0	0	0	0	0	0	0			
3. Cardiopathies ischémiques	1	0	0	0	0	0	0	0	0	0	0	0	2	0	0	0	0	0	0	0	0	0	0	0	0	0	0	0	0			
4. Insuffisances cardiaques	5	3	3	1	1	1	1	4	1	1	22	3	8	4	351	72	319	54	713	139	8	0	0	0	0	0	0	0	0	0		
5. Autres cardiopathies	1	0	2	1	2	0	0	0	0	0	3	0	7	1	175	35	158	16	348	53	0	0	0	0	0	0	0	0	0	0		
6. H.T.A.	2	0	1	0	0	0	0	0	0	0	1	0	0	0	460	60	368	38	832	98	0	0	0	0	0	0	0	0	0	0		
7. Mal. Vasc. cérébrales	0	0	0	0	0	0	0	0	0	0	0	0	0	0	110	30	57	13	167	43	0	0	0	0	0	0	0	0	0	0		
8. Phlébites	0	0	0	0	0	0	0	0	0	0	0	0	0	0	3	0	3	1	6	1	0	0	0	0	0	0	0	0	0	0		
9. Artérites	0	0	0	0	0	0	0	0	0	0	0	0	0	0	0	0	0	0	0	0	0	0	0	0	0	0	0	0	0	0		
10. Thrombophlébites	0	0	0	0	0	0	0	0	0	0	0	0	0	0	0	0	0	0	0	0	0	0	0	0	0	0	0	0	0	0		
11. Autres mal. App. Circulatoire	0	0	1	0	2	0	0	0	0	0	8	0	0	0	0	0	0	0	0	0	0	0	0	0	0	0	0	0	0	0		
X. MAL. APP. RESPIRATOIRE																																
1. Sinusites	3	0	1	0	10	0	0	1	0	0	0	0	0	0	0	0	0	0	0	0	0	0	0	0	0	0	0	0	0	0		
2. Bronchites, bronchiolites aiguës	404	18	327	8	414	9	258	2	128	1	83	2	187	13	159	2	1960	55	2	0	0	0	0	0	0	0	0	0	0	0		
3. Angine	8	0	9	1	27	0	20	0	8	0	3	0	7	0	9	0	91	1	0	0	0	0	0	0	0	0	0	0	0	0	0	
4. Pneumonie	124	10	94	10	173	7	170	11	106	12	132	2	736	90	536	37	2071	179	0	0	0	0	0	0	0	0	0	0	0	0	0	
5. Asthme	3	0	10	1	11	2	5	0	10	0	2	0	67	3	51	3	159	9	0	0	0	0	0	0	0	0	0	0	0	0	0	
6. Aut. aff. aiguës voies resp.	212	18	157	19	213	7	152	4	50	4	35	1	183	3	138	2	1140	58	0	0	0	0	0	0	0	0	0	0	0	0	0	
7. Pleurésies	2	0	4	0	10	1	4	1	5	0	4	1	55	11	32	6	116	20	0	0	0	0	0	0	0	0	0	0	0	0	0	
- purulentes	0	0	0	0	0	0	0	0	0	0	0	0	0	0	0	0	0	0	0	0	0	0	0	0	0	0	0	0	0	0	0	
- liquid. Clair non tuberculeux	0	0	0	0	0	0	0	0	0	0	0	0	0	0	0	0	0	0	0	0	0	0	0	0	0	0	0	0	0	0	0	
8. Aff. chroniques des voies respiratoires	5	0	0	0	6	0	7	1	12	1	3	0	354	38	128	9	515	49	0	0	0	0	0	0	0	0	0	0	0	0	0	
9. Aut. Mal. App. respiratoire	70	9	34	5	57	4	38	3	18	1	13	1	256	23	142	11	628	57	0	0	0	0	0	0	0	0	0	0	0	0	0	
XI. MALADIES APP. DIGESTIF																																
1. Parodontopathie	0	0	0	0	0	0	0	0	0	0	1	0	0	0	1	0	0	0	0	0	0	0	0	0	0	0	0	0	0	0	0	
2. Autres maladies de la cav. Bucc.	3	2	2	0	5	0	10	0	28	0	22	0	285	2	457	2	812	6	0	0	0	0	0	0	0	0	0	0	0	0	0	
3. Oesophagites	1	0	0	0	1	0	0	0	0	0	0	0	83	4	99	8	185	12	0	0	0	0	0	0	0	0	0	0	0	0	0	0
4. Gastrites & entérites	80	5	60	10	90	11	57	8	72	10	40	3	266	25	234	10	899	82	0	0	0	0	0	0	0	0	0	0	0	0	0	0
5. Ulcères de l'estomac	4	0	1	0	4	0	3	2	3	0	1	0	143	5	142	1	301	8	0	0	0	0	0	0	0	0	0	0	0	0	0	0

HOSPITALISATION DANS LES CHR/CHU EN 2004 (suite)

MALADIES	0-11 Mois				1-4 Ans				5-14 Ans				Adultes				TOTAL		
	M		F		M		F		M		F		M		F		C	D	
	C	D	C	D	C	D	C	D	C	D	C	D	C	D	C	D			
6. Ulcères de duodénum	2	0	0	0	0	0	0	0	0	0	0	0	0	72	5	75	1	149	6
7. Appendicite	0	0	0	0	0	0	0	0	0	43	1	21	0	359	4	209	1	636	6
8. Hernies abdominales	6	0	0	0	15	0	7	0	25	0	24	0	567	5	103	0	747	6	
9. Hernies inguino-scrotale	11	1	3	0	20	0	1	0	26	0	0	0	999	21	28	0	1088	22	
10. Entérites & colites non infect.	10	0	10	0	7	0	3	0	0	0	2	0	98	3	53	0	183	3	
11. Recto-colites	0	0	0	0	0	0	0	0	7	0	9	0	143	5	158	6	317	11	
12. Occlusion intestinale	26	8	17	8	20	4	21	4	53	11	32	5	414	55	174	27	757	122	
13. Péritonite	2	1	0	0	9	0	10	1	98	10	60	4	276	36	107	18	562	70	
14. Hémorroïdes	0	0	0	0	0	0	0	0	2	0	0	0	54	2	15	0	71	2	
15. Cirrhose hépatique	1	0	0	0	1	0	0	0	1	0	0	0	155	31	82	16	240	47	
16. Abcès non amibiens du foie	1	0	0	0	1	0	0	0	3	0	2	1	59	4	34	3	100	8	
17. Cholécystite	0	0	0	0	0	0	0	0	1	0	0	0	11	1	5	0	17	1	
18. Pancréatite aiguë	0	0	0	0	0	0	0	0	0	0	2	0	24	4	17	2	43	6	
19. Pancréatite chronique	1	0	0	0	0	0	0	0	0	0	1	0	6	1	3	0	11	1	
20. Aut. mal. de l'intestin	10	1	3	0	3	0	2	0	7	0	6	1	46	6	23	3	100	11	
21. Aut. maladies du pancréas	0	0	0	0	0	0	0	0	0	0	0	0	5	1	5	0	10	1	
22. Aut. Mal. du foie	0	0	1	0	1	0	0	0	5	0	2	0	38	2	34	5	81	7	
23. Aut. Mal. Voies biliaires	0	0	0	0	1	0	0	0	1	0	2	0	5	0	3	1	12	1	
24. Aut. mal. app. digestif	118	2	71	0	169	3	121	0	309	6	225	4	515	26	379	23	1907	64	
XII. MAL. ORG. GENITO-URINAIRES																			
1. Glomérulonéphrite aiguë	0	0	0	0	2	0	0	0	1	0	0	0	8	1	4	0	15	1	
2. Glomérulonéphrite chronique	0	0	0	0	0	0	0	0	0	0	0	0	3	0	0	0	3	0	
3. Néphrite & Néphrose	1	0	0	0	3	0	1	0	7	2	4	0	18	0	6	1	40	3	
4. Syndrome néphrotique	0	0	1	0	13	1	11	0	37	4	23	4	44	5	23	4	152	18	
5. Insuffisance rénale aiguë	0	0	0	0	2	0	0	0	9	3	3	1	163	42	84	23	261	69	
6. Insuffisance rénale chronique	0	0	0	0	1	0	0	0	0	0	0	0	69	9	26	4	96	13	
7. Hydronéphrose	0	0	0	0	2	1	0	0	3	0	0	0	79	13	15	4	99	18	
8. Lithiases voies urinaires	1	0	0	0	3	0	1	0	11	0	3	0	83	0	17	1	119	1	
9. Aut. aff. urètre & voies urinaires	12	0	7	0	11	0	5	0	25	1	6	0	195	4	81	0	342	5	
10. Hydrocèle	1	0	0	0	6	0	0	0	13	0	2	0	503	1	0	0	526	1	
11. Aut. mal. org. génit. homme	0	0	0	0	0	0	0	0	4	0	2	0	630	26	2	0	645	26	
12. Mal. du sein	0	0	0	0	0	0	0	0	0	0	0	0	4	0	47	2	51	2	
13. Prolapsus génital	0	0	0	0	1	0	0	0	0	0	0	0	0	0	105	0	106	0	
14. Fistules vésico-vaginales	0	0	0	0	0	0	0	0	0	0	1	0	0	0	91	0	92	0	
15. Af. inflam. org. pelv. femme	0	0	0	0	0	0	0	0	0	0	1	0	2	0	148	1	151	1	
16. Aut. aff. org. génit. femme	0	0	0	0	0	0	0	0	0	0	4	0	0	0	206	2	210	2	

HOSPITALISATION DANS LES CHR/CHU EN 2004 (suite)

MALADIES	0-11 Mois				1-4 Ans				5-14 Ans				Adultes				TOTAL		
	M		F		M		F		M		F		M		F		C	D	
	C	D	C	D	C	D	C	D	C	D	C	D	C	D	C	D			
XIII. GROSS, ACCOUCH, SUITES COUCH,																			
1. Avortements	0	0	0	0	0	0	0	0	0	0	0	0	0	0	0	0	0	2806	18
2. Môle hydatiforme	0	0	0	0	0	0	0	0	0	0	0	0	0	0	0	0	0	56	4
3. Grossesses extra-utérine	0	0	0	0	0	0	0	0	0	0	0	0	0	0	0	0	0	196	2
4. Rétention du fœtus mort in utéro	0	0	0	0	0	0	0	0	0	0	0	0	0	0	0	0	0	298	0
5. Vomissements gravidiques	0	0	0	0	0	0	0	0	0	0	0	0	0	0	0	0	0	308	0
6. Hém. Antépart. & placenta praevia	0	0	0	0	0	0	0	0	0	0	0	0	0	0	0	0	0	184	4
7. Toxémie gravidique	0	0	0	0	0	0	0	0	0	0	0	0	0	0	0	0	0	184	5
8. Eclampsie	0	0	0	0	0	0	0	0	0	0	0	0	0	0	0	0	0	247	6
9. Accouchement normal	0	0	0	0	0	0	0	0	0	0	0	0	0	0	0	0	0	11177	2
10. Disproportion foeto-pelvienne	0	0	0	0	0	0	0	0	0	0	0	0	0	0	0	0	0	1064	9
11. Présentation vicieuse	0	0	0	0	0	0	0	0	0	0	0	0	0	0	0	0	0	532	2
12. Hémorragie de la délivrance	0	0	0	0	0	0	0	0	0	0	0	0	0	0	0	0	0	468	8
13. Infection puerpérale	0	0	0	0	0	0	0	0	0	0	0	0	0	0	0	0	0	141	10
14. Psychose gravito-puerpérale	0	0	0	0	0	0	0	0	0	0	0	0	0	0	0	0	0	20	1
15. Autres complicat. de la grossesse	0	0	0	0	0	0	0	0	0	0	0	0	0	0	0	0	0	537	17
16. Menaces d'avortement	0	0	0	0	0	0	0	0	0	0	0	0	0	0	0	0	0	370	3
17. Menaces d'accouchement prématuré	0	0	0	0	0	0	0	0	0	0	0	0	0	0	0	0	0	174	0
XIV. MALADIES DE LA PEAU																			
1. Infect. peau & tissus cellul. s/out.	5	0	11	0	9	0	5	0	0	5	0	8	0	0	2	0	0	216	6
2. Aff. inflammatoires	0	0	2	1	0	0	0	0	0	1	0	1	0	0	15	0	0	242	1
3. Aut. mal. de la peau	6	1	4	1	1	0	2	0	0	1	0	3	0	0	15	0	0	737	0
XV. MAL. SYST. OSTEO-ARTIC. MUSCLES & DU TISSU CONJONCTIF																			
1. R.A.A.	1	0	2	0	3	0	0	0	0	4	0	3	0	0	5	0	4	0	22
2. Arthrite	3	0	0	0	3	0	0	0	0	6	0	4	0	0	18	2	7	0	41
3. Arthrose	0	0	0	0	0	0	0	0	0	2	0	1	0	0	27	0	13	0	43
4. Ostéite/ostéomyélite	0	0	0	0	5	0	3	0	0	22	1	13	0	0	45	1	25	0	113
5. Myosite	3	0	0	0	4	0	0	0	0	3	0	7	0	0	55	0	16	0	88
6. Autres mal. syst. ostéo-articulaire et muscu.	11	2	7	1	5	0	1	0	0	14	0	4	0	0	57	0	12	0	111
XVI. ANOMALIES CONGENITALES																			
1. Spina bifida	8	1	5	0	0	0	0	0	0	0	0	0	0	0	0	0	0	0	13
2. Hydrocéphalie/microcéphalie	5	2	6	1	1	0	4	1	0	2	0	0	0	0	0	0	1	0	19
3. Cardiopathie congénitale	1	0	1	0	1	0	0	0	0	1	0	0	0	0	0	0	0	0	4
4. Bec de lièvre (fente palatine)	0	0	3	0	0	1	0	0	0	0	0	0	0	0	0	0	0	0	0
5. Omphalocèle	7	2	6	1	1	0	0	0	0	0	0	0	0	0	0	0	0	0	14
6. Anomalie congénitale de l'oeil	0	0	0	0	0	0	0	0	0	0	0	0	0	0	0	0	0	0	0
7. Autres	40	5	26	5	3	0	1	0	0	1	0	0	0	0	0	0	1	0	72

HOSPITALISATION DANS LES CHR/CHU EN 2004 (suite)

MALADIES	0-11 Mois						1-4 Ans						5-14 Ans						Adultes						TOTAL				
	M		F				M		F				M		F				M		F								
	C	D	C	D	C	D	C	D	C	D	C	D	C	D	C	D	C	D	C	D	C	D	C	D	C	D	C	D	
XVII. AFFECTIONS PERINATALES																													
1. Trauma obstét. nouveau-né	1	0	1	0	0	0	0	0	0	0	0	0	0	0	0	0	0	0	0	0	0	0	0	0	0	0	0	0	
2. Ictère néonatal	13	2	11	1	0	0	0	0	0	0	0	0	0	0	0	0	0	0	0	0	0	0	0	0	0	0	0	0	
3. Autres	381	90	342	85	2	0	0	0	0	0	0	0	0	0	0	0	0	0	0	0	0	0	0	0	0	0	0	0	
XVIII. 1. LESIONS & TRAUMATISMES par accid. De la voie pub.																													
1. Fractures	5	0	0	0	19	0	0	16	0	0	0	0	105	1	46	0	1207	27	244	6	1642	34							
2. Luxations	0	0	1	0	5	0	5	0	5	0	0	70	0	29	0	936	0	340	0	1386	0								
3. Trauma internes	1	0	1	1	5	0	10	0	0	0	0	39	3	19	1	179	21	50	3	304	29								
4. Trauma craniens	0	0	0	0	20	1	17	0	1	0	0	113	5	37	5	684	58	119	14	990	83								
5. Plâtes	2	0	1	0	11	0	8	0	0	0	0	46	0	33	0	440	8	120	2	661	10								
6. Brûlures	10	2	2	0	36	6	36	5	33	4	12	0	43	5	39	4	211	4	211	26									
7. Autres trauma	2	1	0	0	11	0	6	0	208	4	51	0	1118	64	509	28	1905	97											
XVIII. 2. LESIONS & TRAUMATISMES pour autres causes																													
1. Fractures	2	0	0	0	0	0	0	0	8	0	0	0	66	1	11	0	92	1	92	1									
2. Luxations	0	0	0	0	0	0	0	0	0	0	0	0	15	0	3	0	19	0	19	0									
3. Trauma internes	0	0	0	0	1	0	1	0	5	0	0	39	0	4	0	50	0	50	0										
4. Trauma craniens	0	0	0	0	4	0	4	0	10	0	0	72	5	12	0	104	5	104	5										
5. Plâtes	1	0	0	0	8	0	4	0	15	0	0	117	1	43	1	200	2	200	2										
6. Brûlures	1	0	4	1	15	3	11	0	10	2	4	13	3	13	1	71	11	71	11										
7. Autres trauma	0	0	0	0	3	0	2	0	10	0	7	152	4	27	0	201	4	201	4										
XIX. INTOXICATION & EMPISONNEMENT																													
1. Intox. médic./prod. biolog. - à la chloroquine	4	1	2	1	20	3	7	1	16	1	18	0	30	5	30	3	127	5	127	15									
2. Intox. subst. non médicinales - essence/pétrole	0	0	1	0	4	0	2	0	1	0	0	4	1	3	0	15	1	15	1										
3. Morsures de serpents	5	1	3	0	22	4	14	2	5	0	7	68	4	43	1	167	12	167	12										
4. Morsures de chien	1	0	0	0	12	0	6	0	4	0	1	5	1	7	2	36	3	36	3										
5. Autres	3	2	3	0	13	4	4	0	119	19	42	7	228	41	160	28	572	41	572	101									
	0	0	0	0	0	0	0	0	1	0	0	2	1	2	0	5	1	5	1										
	0	0	0	0	3	0	1	0	2	0	0	0	0	0	0	6	0	6	0										

HOSPITALISATION DANS LES CHR/CHU EN 2004 (suite)

MALADIES	0-11 Mois				1-4 Ans				5-14 Ans				Adultes				TOTAL
	M		F		M		F		M		F		M		F		
	C	D	C	D	C	D	C	D	C	D	C	D	C	D	C	D	
XX. SYMPT. SIGN. ETAT MORBIDE MAL DEFINIS																	
1. Symptômes																	
1.1 Symptômes généraux	45	9	25	3	43	4	32	3	18	0	13	1	132	9	121	19	429
1.2 Symp. syst. nerv. & ostéo-musc.	1	0	0	0	3	0	2	0	1	0	1	1	18	2	13	2	39
1.3 Symp. Peau et téguments	0	0	2	0	0	0	0	0	1	0	0	0	9	6	12	0	24
1.4 Symp. app. cardio-vasculaire & thorax	10	2	2	1	6	0	2	0	0	0	0	0	32	14	16	12	68
1.5 Symp. app. Digestif & abdomen	31	1	16	0	35	3	11	0	21	3	4	0	51	3	78	5	247
1.6 Symp. app. urinaire	0	0	0	0	2	0	1	0	7	0	1	0	34	2	28	2	73
2. Mort subite de cause inconnue	7	6	3	3	2	2	2	2	2	2	0	0	17	12	9	6	42
3. Aut. causes mal définies ou inconnues de morbidité & mortalité	214	22	210	16	342	18	238	11	123	14	85	9	399	62	397	56	2008
TOTAL	7220	639	6212	567	11191	727	8929	589	5819	350	3984	191	22782	1736	35603	1161	101740

ACTIVITES D'IMAGERIE MEDICALE

ACTIVITES DE RADIOLOGIE

Centre Hospitalier	Nature des activités	Nombre d'examens			Nombre de clichés utilisés		
		Hospitalisés	Externes	Total	Hospitalisés	Externes	Total
CHR BANFORA	Radio des os	5	684	689	891	0	891
	Radio pulmonaire	68	221	289	292	0	292
	TOGD	0	0	0	0	0	0
	Lavement Baryté	0	0	0	0	0	0
	UIV	0	0	0	0	0	0
	HSG	0	8	8	36	28	64
	Scanner simple	0	0	0	0	0	0
	Scanner avec injec.	0	0	0	0	0	0
	ASP	2	34	36	36	0	36
	Autres	0	20	20	20	0	20
CHU S.S BOBO	Radio des os	8676	0	8676	0	0	0
	Radio pulmonaire	6881	0	6881	0	0	0
	TOGD	3	0	3	0	0	0
	Lavement Baryté	3	0	3	0	0	0
	UIV	130	0	130	0	0	0
	HSG	566	0	566	0	0	0
	Scanner simple	0	0	0	0	0	0
	Scanner avec injection	0	0	0	0	0	0
	ASP	659	0	659	0	0	0
	Autres	5163	0	5163	0	0	0
CHR DEDOUGOU	Radio des os	60	525	585	68	706	774
	Radio pulmonaire	47	257	304	47	258	305
	TOGD	0	0	0	0	0	0
	Lavement Baryté	0	0	0	0	0	0
	UIV	0	0	0	0	0	0
	HSG	3	6	9	24	72	96
	Scanner simple	0	0	0	0	0	0
	Scanner avec injec.	0	0	0	0	0	0
	ASP	9	15	24	11	15	26
	Autres	0	0	0	0	0	0
CHR DORI	Radio des os	285	0	285	426	0	426
	Radio pulmonaire	201	0	201	218	0	218
	TOGD	0	0	0	0	0	0
	Lavement Baryté	0	0	0	0	0	0
	UIV	4	0	4	40	0	40
	HSG	1	0	1	10	0	10
	Scanner simple	0	0	0	0	0	0
	Scanner avec injec.	0	0	0	0	0	0
	ASP	35	0	35	44	0	44
	Autres	6	0	6	9	0	9

ACTIVITES DE RADIOLOGIE (suite)

Centre Hospitalier	Nature des activités	Nombre d'examens			Nombre de clichés utilisés		
		Hospitalisés	Externes	Total	Hospitalisés	Externes	Total
CHR FADA	Radio des os	339	1246	1585	507	1627	2134
	Radio pulmonaire	286	855	1141	393	1067	1460
	TOGD	0	0	0	0	0	0
	Lavement Baryté	0	0	0	0	0	0
	UIV	0	0	0	0	0	0
	HSG	2	28	30	6	162	168
	Scanner simple	0	0	0	0	0	0
	Scanner avec injec.	0	0	0	0	0	0
	ASP	88	150	238	94	165	259
	Autres	0	0	0	0	0	0
CHR GAOUA	Radio des os	320	0	320	224	0	224
	Radio pulmonaire	213	0	213	114	0	114
	TOGD	0	0	0	0	0	0
	Lavement Baryté	0	0	0	2	0	2
	UIV	3	0	3	0	0	0
	HSG	0	0	0	0	0	0
	Scanner simple	0	0	0	0	0	0
	Scanner avec injec.	0	0	0	0	0	0
	ASP	38	0	38	27	0	27
	Autres	19	0	19	367	0	367
CHR KAYA	Radio des os	89	675	764	182	1521	1703
	Radio pulmonaire	65	191	256	111	264	375
	TOGD	0	0	0	0	0	0
	Lavement Baryté	0	0	0	0	0	0
	UIV	0	0	0	0	0	0
	HSG	0	0	0	0	0	0
	Scanner simple	0	0	0	0	0	0
	Scanner avec injec.	0	0	0	0	0	0
	ASP	14	22	36	13	28	41
	Autres	0	1	1	1	0	1
CHR KOUDOUGOU	Radio des os	385	918	1303	711	1685	2396
	Radio pulmonaire	460	830	1290	495	866	1361
	TOGD	0	0	0	0	0	0
	Lavement Baryté	0	0	0	0	0	0
	UIV	0	6	6	0	61	61
	HSG	0	13	13	0	131	131
	Scanner simple	0	0	0	0	0	0
	Scanner avec injec.	0	0	0	0	0	0
	ASP	69	76	145	69	76	145
	Autres	22	237	259	22	237	259
CHU YALGADO O.*	Radio des os	0	0	0	0	0	0
	Radio pulmonaire	0	0	0	0	0	0
	TOGD	0	0	0	0	0	0
	Lavement Baryté	0	0	0	0	0	0
	UIV	0	0	0	0	0	0
	HSG	0	0	0	0	0	0
	Scanner simple	138	359	497	0	0	0
	Scanner avec injec.	166	591	757	0	0	0
	ASP	0	0	0	0	0	0
	Autres	0	0	0	0	0	0

ACTIVITES DE RADIOLOGIE (suite)

Centre Hospitalier	Nature des activités	Nombre d'examens			Nombre de clichés utilisés		
		Hospitalisés	Externes	Total	Hospitalisés	Externes	Total
CHR OUAHIGOUYA	Radio des os	361	415	776	558	648	1206
	Radio pulmonaire	299	301	600	420	495	915
	TOGD	0	0	0	0	0	0
	Lavement Baryté	0	0	0	0	0	0
	UIV	0	0	0	0	0	0
	HSG	2	18	20	15	102	117
	Scanner simple	0	0	0	0	0	0
	Scanner avec injec.	0	0	0	0	0	0
	ASP	107	63	170	171	97	268
	AUTRES	129	236	365	195	330	525
CHR TENKODOGO	Radio des os	543	508	1051	1053	731	1784
	Radio pulmonaire	322	106	428	444	259	703
	TOGD	0	0	0	0	0	0
	Lavement Baryté	1	1	2	16	0	16
	UIV	1	2	3	1	26	27
	HSG	1	1	2	1	8	9
	Scanner simple	0	0	0	0	0	0
	Scanner avec injec.	0	0	0	0	0	0
	ASP	159	42	201	229	96	325
	AUTRES	66	24	90	76	49	125
CHUP DE GAULLE	Radio des os	103	123	226	257	276	533
	Radio pulmonaire	687	128	815	1183	199	1382
	TOGD	0	0	0	0	0	0
	Lavement Baryté	0	0	0	0	0	0
	UIV	0	0	0	0	0	0
	HSG	0	0	0	0	0	0
	Scanner simple	0	0	0	0	0	0
	Scanner avec injec.	0	0	0	0	0	0
	ASP	78	9	87	124	18	142
	AUTRES	0	0	0	0	0	0
TOTAL		28382	9945	38327	10253	12303	22556

ECHOGRAPHIE

Centre Hospitalier	Nature des activités	Nombre d'actes		
		Hospitalisés	Externes	Total
Chr Banfora	Abdominale	1	70	71
	Cardiaque	0	0	0
	Pelvienne	6	173	179
	Transfrontanaire	0	0	0
	Foie	0	0	0
	Autres	0	0	0
Chu S.S Bobo	Abdominale	0	0	0
	Cardiaque	0	0	0
	Pelvienne	0	0	0
	Transfrontanaire	0	0	0
	Foie	0	0	0
	Autres	0	0	0
Chr Dédougou	Abdominale	32	117	149
	Cardiaque	0	0	0
	Pelvienne	52	385	437
	Transfrontanaire	0	0	0
	Foie	0	0	0
	Autres	0	0	0
Chr Dori	Abdominale	0	0	0
	Cardiaque	0	0	0
	Pelvienne	0	0	0
	Transfrontanaire	0	0	0
	Foie	0	0	0
	Autres	0	0	0
Chr Fada	Abdominale	0	0	0
	Cardiaque	0	0	0
	Pelvienne	0	0	0
	Transfrontanaire	0	0	0
	Foie	0	0	0
	Autres	0	0	0
Chr Gaoua	Abdominale	0	0	0
	Cardiaque	0	0	0
	Pelvienne	0	0	0
	Transfrontanaire	0	0	0
	Foie	0	0	0
	Autres	0	0	0

ECHOGRAPHIE (suite)

Centre Hospitalier	Nature des activités	Nombre d'actes		
		Hospitalisés	Externes	Total
Chr Kaya	Abdominale	6	27	33
	Cardiaque	0	0	0
	Pelvienne	7	72	79
	Transfrontalulaire	0	0	0
	Foie	0	0	0
	Autres	0	1	0
Chr Koudougou	Abdominale	0	0	0
	Cardiaque	0	0	0
	Pelvienne	0	29	29
	Transfrontalulaire	0	0	0
	Foie	0	0	0
	Autres	0	0	0
Chr Ouahigouya	Abdominale	7	10	17
	Cardiaque	0	0	0
	Pelvienne	52	88	140
	Transfrontalulaire	1	1	2
	Foie	3	0	3
	Autres	1	2	3
Chu Yalgado O. *	Abdominale	-	-	-
	Cardiaque	-	-	-
	Pelvienne	-	-	-
	Transfrontalulaire	-	-	-
	Foie	-	-	-
	Autres	-	-	-
Chr Tenkodogo	Abdominale	8	12	20
	Cardiaque	0	0	0
	Pelvienne	18	23	41
	Transfrontalulaire	0	0	0
	Foie	0	0	0
	Autres	0	0	0
ChuP De Gaulle	Abdominale	14	17	31
	Cardiaque	1	72	73
	Pelvienne	0	0	0
	Transfrontalulaire	3	5	8
	Foie	0	0	0
	Autres	0	0	0
Total		194	1010	1159

* 654 examens chez les malades hospitalisés
802 examens chez les malades externes

FIBROSCOPIE

FIBROSCOPIE

Centre Hospitalier	Nature des activités	Nombre d'examens		
		Hospitalisés	Externes	Total
Chr Banfora	Voie digest.haute	0	0	0
	Voie digest.basse	0	0	0
	Bronchoscopie	0	0	0
Chu S.S Bobo	Voie digest.haute	58	0	58
	Voie digest.basse	2	0	2
	Bronchoscopie	22	0	22
Chr Dédougou	Voie digest.haute	0	0	0
	Voie digest.basse	0	0	0
	Bronchoscopie	0	0	0
Chr Dori	Voie digest.haute	0	0	0
	Voie digest.basse	0	0	0
	Bronchoscopie	0	0	0
Chr Fada	Voie digest.haute	0	0	0
	Voie digest.basse	0	0	0
	Bronchoscopie	0	0	0
Chr Gaoua	Voie digest.haute	0	0	0
	Voie digest.basse	0	0	0
	Bronchoscopie	0	0	0
Chr Kaya	Voie digest.haute	0	0	0
	Voie digest.basse	0	0	0
	Bronchoscopie	0	0	0
Chr Koudougou	Voie digest.haute	0	0	0
	Voie digest.basse	0	0	0
	Bronchoscopie	0	0	0
Chu Yalgado O	Voie digest.haute	-	-	-
	Voie digest.basse	-	-	-
	Bronchoscopie	-	-	-
Chr Ouahigouya	Voie digest.haute	0	0	0
	Voie digest.basse	0	0	0
	Bronchoscopie	0	0	0
Chr Tenkodogo	Voie digest.haute	0	0	0
	Voie digest.basse	0	0	0
	Bronchoscopie	0	0	0
Total		82	0	82

CONCLUSION

Les résultats ci-dessus présentés transcrivent les données enregistrées au cours de l'année 2004 dans les formations sanitaires publiques.

Ils reflètent la performance en terme de couverture sanitaire de l'essentiel des programmes mis en œuvre au plan national dans le secteur public.

La production de cet annuaire a été rendue possible grâce à l'engagement de tous les acteurs impliqués dans la collecte, le traitement et l'analyse de l'information sanitaire.

La parution de cet annuaire intervient dans un contexte national d'accélération des réformes du système de santé et de mise en œuvre du Plan National de développement sanitaire avec un accent particulier sur la gestion basée sur la performance.

Dans ce cadre, une information sanitaire fiable, cohérente et produite à temps, est indispensable pour une gestion rationnelle des ressources et des politiques en vue de l'atteinte des objectifs fixés.

Nous invitons donc l'ensemble des acteurs à accorder un plus grand intérêt à l'information sanitaire à tous les niveaux et à intégrer les données générées par l'activité sanitaire dans les processus de planification et de gestion.

Nous espérons pouvoir compter sur la disponibilité de tout un chacun pour une parution régulière et dans les meilleurs délais du prochain annuaire.

La Direction des Etudes et de la Planification reste à la disposition de tous pour des observations allant dans le sens de l'amélioration de la qualité de ce document.