

MINISTERE DE LA SANTE

SECRETARIAT GENERAL

DIRECTION DES ETUDES
ET DE LA PLANIFICATION



BURKINA FASO

Unité – Progrès – Justice

ANNUAIRE STATISTIQUE / SANTE

2005



Juin 2006

AVANT- PROPOS

La parution régulière de l'annuaire statistique est un défi que le Ministère de la Santé s'est engagé à toujours relever. Ce document est un baromètre des efforts que les uns et les autres fournissent chaque année pour l'amélioration de la santé des populations. Aussi, permet-il d'évaluer régulièrement les actions du gouvernement pour l'atteinte de certains objectifs, notamment ceux du Plan National de Développement Sanitaire (PNDS) et ceux du Millénaire pour le Développement (OMD) en matière de santé.

Les résultats de l'année 2005 montrent une amélioration de la plupart des indicateurs. En exemple, le pourcentage d'accouchements assistés est passé de 33,5% en 2004 à 37,67% en 2005 et la couverture vaccinale a été meilleure qu'en 2004 pour l'ensemble des antigènes.

Ces résultats, loin de nous satisfaire, appellent à plus de travail pour maintenir les acquis et améliorer davantage le niveau des indicateurs.

J'encourage tous les acteurs intervenant dans la collecte des données; à travers leurs efforts, ils favorisent une meilleure planification des interventions sanitaires.

J'invite tous les professionnels de la santé, ainsi que les partenaires techniques et financiers, à faire de cet annuaire, un véritable outil de travail à tous les niveaux dans le choix des priorités.

Juin 2006

Le Ministre de la Santé

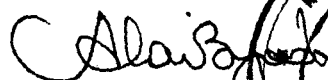

Bédouma Alain

Commandeur de l'Ordre National



TABLE DES MATIERES

Liste des sigles et abréviations-----	VII
Introduction-----	1
Carte du Burkina Faso présentant les districts sanitaires -----	2

I. INFORMATIONS GENERALES

Le système de santé au BF-----	4
Synthèse des indicateurs au niveau national-----	5
Indicateurs démographiques -----	6
Indicateurs socio-économiques-----	6
Evolution du budget de la santé et des dépenses (en millions de FCFA) -----	7
Evolution des infrastructures de santé-----	7
Evolution des effectifs du personnel de santé-----	8
Evolution de quelques indicateurs de santé -----	8
Indicateurs nutritionnels -----	9
Evolution de la couverture vaccinale des enfants de 0-11 mois -----	10
Evolution du taux d'abandon entre DTC1 et DTC3 -----	10
Coûts des actes médicaux au niveau des CM/CMA (FCFA) -----	10
Tarif moyen des actes au niveau des CSPS (FCFA)-----	11
Niveau et structure des dépenses de santé -----	11
Répartition des dépenses de santé par milieu de résidence -----	11
Accès, besoins, utilisation et satisfaction des services médicaux -----	12
Evolution du taux de consultation selon le sexe, le milieu de résidence et le niveau de vie-----	12
Population par groupe d'âge et par district en 2005-----	13
Répartition des formations sanitaires par district en 2005-----	15
Rayon moyen d'action théorique des CSPS-----	17
Couverture théorique en CM/CMA et en CSPS-----	19
Situation générale du personnel de santé du ministère de la santé dans les structures de soins par région en 2001-----	21
Situation du personnel d'administration, de gestion et de maintenance du ministère de la santé-----	22
Situation du personnel de soutien du ministère de la santé en fin 2001-----	23

Situation du personnel dans les structures de soins par région en 2004-----	24
Situation des CSPS répondant aux normes minimales en personnel en 2005----	28

II ACTIVITES DES DISTRICTS SANITAIRES

Activités de santé maternelle

Couverture prénatale -----	32
Proportion de femmes enceintes vues au premier trimestre-----	34
Dépistage des grossesses à risque-----	36
Utilisation des méthodes contraceptives-----	38
Prévalence contraceptive -----	41
Accouchements assistés-----	43
Situation des naissances enregistrées selon le poids à la naissance -----	48
Proportion des accouchements dystociques-----	50
Couverture en consultation postnatale -----	52
Situation des avortements selon le type -----	54
Mortalité maternelle dans les maternités par district-----	56
Causes de décès maternels -----	58
Interventions obstétricales -----	59

Surveillance nutritionnelle

Résultats des activités de surveillance de la croissance-----	61
Nombre de cas de xérophtalmie et d'anémie dépistés-----	63

Activités curatives des formations sanitaires au niveau district

Situation des nouveaux consultants par tranche d'âge-----	66
Situation des nouveaux consultants selon la distance -----	69
Taux de fréquentation des formations sanitaires-----	71

Infections sexuellement transmissibles

Ulcération génitale -----	74
Ecoulement urétral-----	76

Douleur pelvienne -----	78
Ecoulement vaginal-----	80
Gonflement douloureux du scrotum -----	82
Végétations vénériennes-----	84
Bubon inguinal-----	86
Conjonctivite purulente du nouveau-né -----	88
Autres syndromes IST -----	90
Notification étiologique-----	92

Consultations externes et hospitalisations dans les formations sanitaires au niveau district

Principaux motifs d'évacuation -----	94
Mortalité à l'hospitalisation dans les formations sanitaires en 2005-----	96
Durée moyenne de séjour d'hospitalisation dans les formations sanitaires au niveau district -----	98
Evasions à hospitalisation-----	100
Distribution nosologique des nouveaux cas vus en consultation externe dans les formations sanitaires au niveau district-----	102
Distribution des 10 principaux motifs de consultation-----	104
Distribution nosologique des nouveaux cas hospitalisés et des décès dans les formations sanitaires au niveau district-----	105
Répartition des 10 principaux motifs d'hospitalisation dans les formations sanitaires -----	107
Causes de décès dans les formations sanitaires au niveau district-----	108
Activités chirurgicales des districts-----	110

Activités de laboratoire

Situation des examens de laboratoire réalisés au niveau district-----	114
---	-----

Activités d'éducation pour la santé

Thèmes traités dans le cadre des séances d'éducation-----	124
---	-----

Couverture vaccinale

Couverture par antigène des enfants de moins de 1 an-----	128
---	-----

Maladies d'intérêt spécial

Répartition des maladies à potentiel épidémique-----	133
Evolution des cas et décès de méningite cérébro-spinale de 1980 à 2005-----	136
Données sur le dépistage de la tuberculose en 2005-----	137
Répartition des cas de tuberculose pulmonaire à microscopie positive dépistés----	138
Résultats du traitement de la cohorte des malades TPM+ de 2004-----	139
Evolution de l'incidence notifiée de la tuberculose de 2000 à 2005-----	140
Données sur le dépistage des cas de lèpre-----	141
Cas de ver de guinée-----	143
Activités des services de l'Office de Santé des Travailleurs-----	144

III ACTIVITES DES HOPITAUX

Consultations externes-----	151
Hospitalisation-----	156
Origine des malades hospitalisés-----	160
Accouchements et situations des naissances-----	164
Situation des avortements-----	168
Interventions gynéco-osbstétricales-----	169
Répartition des décès maternels dans les centres hospitaliers par cause-----	170
Cas de SIDA-----	171
Activités chirurgicales de l'établissement-----	173
Activités de laboratoire-----	175
Activités d'imagerie médicale-----	182
Ecographie-----	185
Fibroscopie-----	187
Consultations externes-----	188
Données sur les hospitalisations dans les CHR/CHU-----	194
Conclusion-----	202

LISTE DES SIGLES ET ABREVIATIONS

AA : accoucheuse auxiliaire
ACH : adjoint des cadres hospitaliers
AIS : agent itinérant de santé
ASLO : antistreptolysines
ASP : abdomen sans préparation
BCG : bacille de Calmette et Guérin
BK : bacille de Koch
BW : réaction de Bordet-Wassermann
C : cas
CHU : centre hospitalier universitaire
CHR : centre hospitalier régional
CM : centre médical
CMA : centre médical avec antenne chirurgicale
CPN : consultation prénatale
CPK : créatine phospho-kinase
CRP : protéine C-réactive
CSLP : cadre stratégique de lutte contre la pauvreté
CSPS : centre de santé et de promotion sociale
D : décès
DCD : décédé
DIU : dispositif intra-utérin
DRS : direction régionale de la santé
DS : district sanitaire
DTCP : diphtérie-tétanos-coqueluche-Poliomyélite
ECBU : examen cyto bactériologique des urines
EDS : enquête démographique et de santé
F : féminin
FS : formation sanitaire
FSH : gonadotrophine ou gonadostimuline A
HSG : hystéro-salpingographie
HTA : hypertension artérielle
IB : infirmier breveté
IDE : infirmier diplômé d'Etat
INSD : institut national de la statistique et de la démographie
IRA : infection respiratoire aiguë
KOP : kyste œuf parasite
LCR : liquide céphalo rachidien
LH : hormone lutéinisante gonadotrope
M : masculin
MA : matrone
MCS : méningite cérébro-spinale
ME : maieuticien d'état
IST : infection sexuellement transmissible
ORL : otorhinolaryngologie
OST : office de santé des travailleurs
PCT : polychimiothérapie
PDF : produits de dégradation du fibrinogène
PF : planification familiale
PNDS : plan national de développement sanitaire

RAA : rhumatisme articulaire aigu
RGHP: recensement général de la population et de l'habitat
RH : rhésus
SFE : sage femme d'Etat
SIDA : syndrome immunodéficitaire acquis
TC : temps de coagulation
TIG : test immunologique de grossesse
TOGD: transit oeso-gastro-duedonal
TPHA : treponema pallidum hemagglutination assay
TRO : thérapie de réhydratation par voie orale
TS : temps de saignement
T3 : triiodothyronine
T4 : thyroxine
UIV : urographie intraveineuse
VIH : virus d'immunodéficiencie humaine
VS : vitesse de sédimentation
VAA : vaccin antiamaril
VAR : vaccin antirougeoleux

INTRODUCTION

Le Ministère de la Santé, à travers la Direction des Etudes et de la Planification (DEP), propose aux utilisateurs, aux acteurs du niveau opérationnel et aux partenaires, l'édition 2005 de l'annuaire statistique.

Cet annuaire qui agrège les données des différentes structures de soins se veut être un outil de communication entre les différents intervenants dans le secteur de la santé, de rétroinformation à l'endroit du niveau opérationnel et d'aide à la prise de décision.

Les résultats présentés synthétisent l'ensemble des productions statistiques des services de santé de premier niveau et des hôpitaux sur la base des rapports trimestriels d'activités transmis à la DEP. Cette année, nous enregistrons un taux de complétude de **100%** pour les rapports trimestriels des districts et de **100 %** pour ceux des hôpitaux.

Le présent document se subdivise en 3 parties essentielles :

- les informations générales sur le Burkina Faso
- les activités des districts sanitaires
- les activités des Centres Hospitaliers Régionaux et Universitaires (CHR/CHU).

Les informations relatives aux différents programmes spécifiques mis en œuvre au plan national ont été analysées sur base des productions statistiques transmises par les unités de coordination de ces programmes. Il s'agit des activités de vaccination, de surveillance épidémiologique et de lutte contre la lèpre, la tuberculose, et le Ver de Guinée.

Carte du Burkina Faso

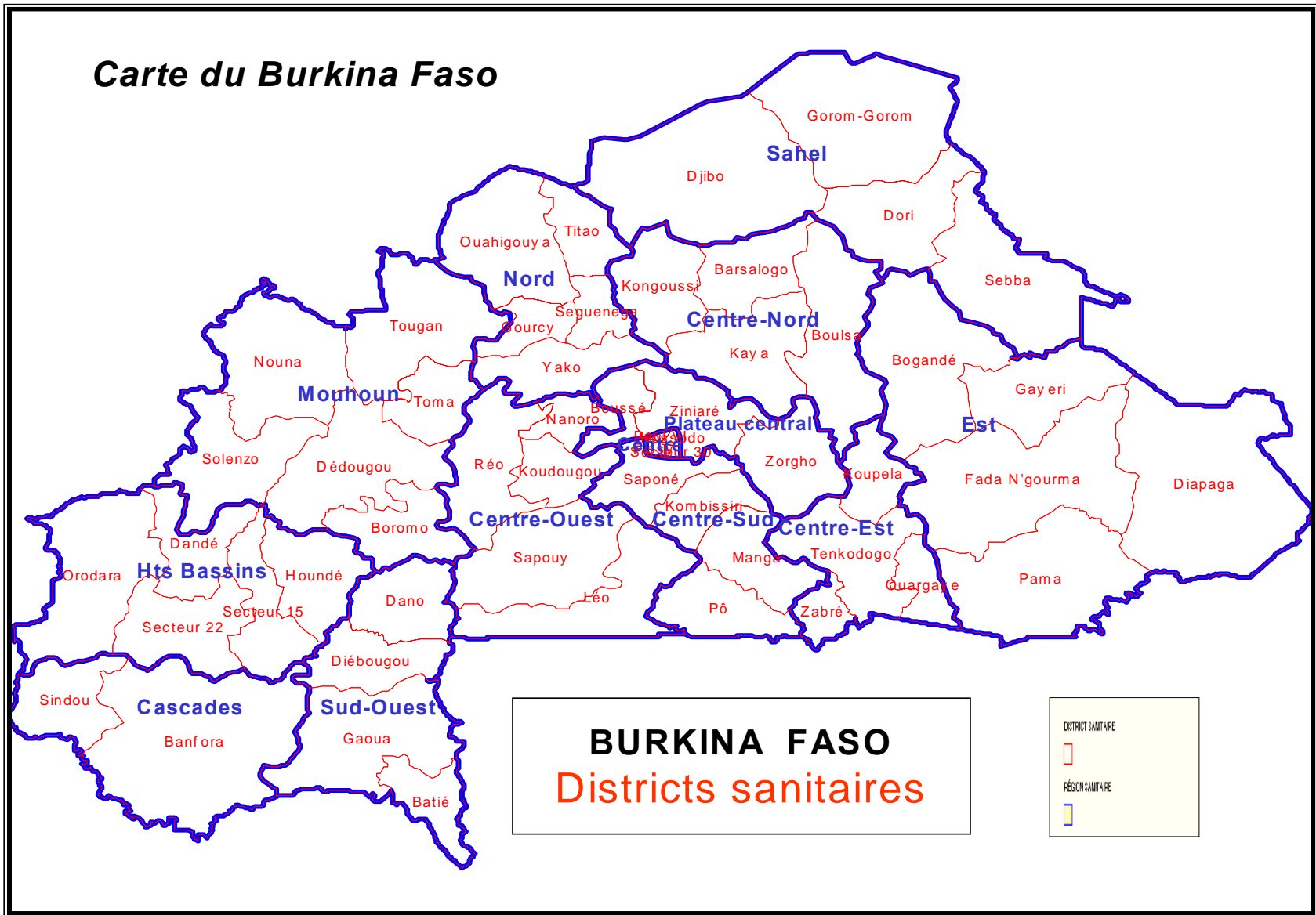

1

INFORMATIONS GENERALES

LE SYSTEME DE SANTE AU BURKINA FASO

Structuration administrative

Le Ministère de la santé comprend trois niveaux dans sa structuration administrative :

- Le niveau central qui comprend les Directions et Structures centrales organisées autour du Cabinet du Ministre et du Secrétariat Général ;
- Le niveau intermédiaire qui comprend les Directions Régionales de la Santé (13 actuellement) ;
- Le niveau périphérique qui est représenté par les districts sanitaires, entités opérationnelles les plus décentralisées du système national de santé (au nombre de 55).

Organisation et fonctionnement des structures de soins

Les structures publiques de soins sont organisées en trois niveaux qui assurent des soins primaires, secondaires et tertiaires.

- Le premier niveau est représenté par le District Sanitaire. Il comprend deux échelons :
 - * Le premier échelon de soins est le Centre de Santé et de Promotion Sociale (CSPS) qui est la structure sanitaire de base du système de santé ;
 - * Le deuxième échelon de soins du district est le Centre Médical avec Antenne chirurgicale (CMA) ; il sert de référence pour les formations sanitaires du district.
- Le deuxième niveau est représenté par le Centre Hospitalier Régional (CHR). Il sert de référence et de recours aux CMA.
- Le troisième niveau est constitué par le Centre Hospitalier Universitaire. Il est le niveau de référence le plus élevé pour les soins spécialisés.

En plus des structures publiques, le Burkina compte un nombre important de structures privées et il a reconnu l'importance de la médecine traditionnelle par la loi n°23/94/ADP du 19/05/94 portant code de la santé publique.

Malgré les nombreux efforts déployés par le gouvernement pour assurer une meilleure prise en charge des populations, la qualité et l'offre de soins restent encore faibles. Fort de cela, le Ministère de la Santé a pris la décision, à l'occasion de la 11ème conférence des partenaires au développement sanitaire en 1997, de réviser la Politique Sanitaire Nationale (PSN) et d'élaborer un Plan National de Développement Sanitaire (PNDS). La PSN a été adoptée en septembre 2000 et le PNDS en juillet 2001.

LE PLAN NATIONAL DE DEVELOPPEMENT SANITAIRE

Le PNDS est la traduction programmatique de la PSN sur la période 2001-2010. Il est financé par le budget de l'Etat, les ressources liées à l'allègement de la dette, les ressources extérieures et la contribution des populations dans le cadre du recouvrement des coûts. Les objectifs intermédiaires du PNDS sont :

- accroître la couverture sanitaire nationale ;
- améliorer la qualité et l'utilisation des services de santé ;
- renforcer la lutte contre les maladies transmissibles et non transmissibles ;
- réduire la transmission du VIH ;
- développer les ressources humaines en santé ;
- améliorer l'accessibilité financière des populations aux services de santé ;
- accroître le financement du secteur de la santé ;
- renforcer les capacités institutionnelles du ministère de la santé.

SYNTHESE DES INDICATEURS AU NIVEAU NATIONAL

INDICATEURS AU NIVEAU NATIONAL	2003	2004	2005
Population totale	12 419 677	12 722 570	12 880 980
Effectif CM/CMA	64	83	76
Effectif de CSPS	1 147	1 148	1 172
Effectif Dispensaires isolés	93	67	88
Effectif Maternités isolées	28	16	29
Rayon moyen d'action théorique (kilomètre)	8,68	8,34	8
Proportion des CSPS respectant les normes en personnel (%)	69,05	75,80	77,05
ratio habitants par CSPS	10 828	11 082	10 079
Ratio habitants par CM/CMA	194 057	216 082	186 681
Effectif d'AIS	1 004	1 202	nd
Effectif IB	1 739	1 735	nd
Effectif IDE	1 739	1 984	nd
Effectif Médecins	323	359	nd
Effectif Chirurgiens Dentistes	21	30	nd
Effectif G/F salle	517	455	nd
Effectif Pharmaciens	19	35	nd
Gestionnaires des hopitaux	46	67	nd
Couverture prénatale en CPN1 (%)		81,85	79,97
Couverture prénatale en CPN2 (%)		62,05	63,31
Prévalence contraceptive (%)	15,85	16,39	22,46
Prévalence contraceptive* (%)			22,8
% femmes enceintes vues au 1er trimestre	16,25	16,16	18,19
% accouchements assistés		33,49	37,67
% accouchements assistés*			42,94
Taux de couverture en consultation postnatale (%)		33,68	29,37
Nombre de décès maternels dans les districts	374	431	382
Total des consultations	5 702 427	6 062 874	6 229 602
Total des consultants	4 034 935	4 333 259	4 273 342
Taux de fréquentation des formations sanitaires (%)	32,49	34,06	33,18
Taux de fréquentation des formations sanitaires* (%)			34,08
Couverture en BCG (%)	86,32	109,70	111,72
Couverture en DTC3 (%)	78,30	87,73	96,29
Couverture en VAR (%)	70,08	77,75	84,00
Couverture en VAA (%)	66,32	75,46	84,09
Couverture en VAT2 et + (%)	50,31	64,99	70,87
Nombre de cas de la méningite	8 675	6 386	9 625
Taux de létalité due à la méningite (%)	15,71	17,99	20,72
Nombre de cas de rougeole	7 486	2 006	1 077
Nombre de cas de vers de guinée	203	58	20
Nombre de cas de Tuberculose	1 703	1 917	2 292
Nombre de cas de lèpre		1100	49
Prévalence VIH (%)		2,7	2,01
Nombre de cas d'ulcération génitale	7 055	9 887	8 595
Nombre de cas d'écoulement urétral	7 825	10 239	8 932
Nombre de cas d'écoulement vaginal	29 850	39 436	34 152
Nombre de cas de conjonctivite purulente du nouveau né	964	1 787	1 157

NB : Pour le personnel il s'agit des effectifs dans les structures de soins.

* : données des CHR/CHU prises en compte

INDICATEURS DEMOGRAPHIQUES

Indicateur	Niveau	Année	Source
Rapport de masculinité	93,1	2002	INSD
Taux d'accroissement annuel (%)	2,38	1996	RGPH 1996
Nombre de naissances vivantes	531 065	2004	INSD
Population des enfants de 0 à 4 ans	2 435 182	2004	INSD
Proportion des femmes de 15 à 44 ans	2 558 371	2004	INSD
Indice synthétique de fécondité	6,8	2004	EDS 2003
Pourcentage de la population urbaine	15,5	1996	RGPH 1996
Taux brut de natalité (pour 1000)	46,1	1996	RGPH 1996
Taux brut de mortalité (pour 1000)	14,8	1996	RGPH 1996
Taux de mortalité infantile (pour 1000)	81	2003	EDS III
Probabilité de décès entre 1 et 5 ans (pour 1000 naissances vivantes)	184	2003	EDS III
Taux de mortalité maternelle (pour 100 000 naissances vivantes)	484	1998	EDS II

INDICATEURS SOCIO-ECONOMIQUES

Indicateur	Niveau	Année	Source
PIB par habitant	182 000 FCFA	2002	Statistiques Ministère économie
Taux d'accroissement annuel du PNB	4,90%	2002	Statistiques Ministère économie
Indice de Développement Humain	0,276	1998	PNUD
% de la population totale vivant en dessous du seuil de pauvreté	46,4%	2003	INSD
% de la population urbaine vivant en dessous du seuil de pauvreté	19,9%	2003	INSD
% de la population rurale vivant en dessous du seuil de pauvreté	52,3%	2003	INSD
Taux d'alphabétisation des femmes adultes	16,6%	2005	INSD
Taux d'alphabétisation des hommes adultes	31,5%	2005	INSD
% de la population ayant accès à l'eau potable en milieu urbain*	88,5%	2003	INSD
% de la population ayant accès à l'eau potable en milieu rural*	64,2%	2003	INSD
Espérance de vie à la naissance	53,8	1996	RGPH

* Il s'agit de l'eau provenant de puits busés, de forage, de fontaine publique, et de robinet.

EVOLUTION DU BUDGET DE LA SANTE ET DES DEPENSES (en millions de F.CFA)

Années	Personnel	Matériel	Fonctionnement	Transferts courants	Invest.	Total Dépense Santé	Budget Etat	% budget Santé	Norme OMS (10% budget Etat)
1991	5 379	1 439,30		385,90	5 041,80	12 246	148 700	8,235	14 870
1992	5 125,50	1 841,60		457,40	4 830,60	12 255,10	164 190	7,464	16 419
1993	5 468,90	2 170,80		604,40	3 898,80	12 142,90	179 000	6,784	17 900
1994	6 008,40	4 285,30		2 311,50	6 181,10	18 786,30	206 540	9,096	20 654
1995	8 283,40	4 329,00		-	5 321,00	17 933,40	225 884	7,939	22 588,40
1996	5 322,72	3 128,31		4 297,65	16 847,32	29 596	360 739,33	8,204	36 073,93
1997	5 530	2 260		6 750	16 550	31 090	345 853,64	8,989	34 585,36
1998	8 430	3 070		7 200	14 680	33 380	419 015,30	7,966	41 901,53
1999	6 304,49	3 667,85		8 363,41	19 282,36	37 618,11	412 761,80	9,114	41 276,18
2000	6 112,04	4 017,50		8 939,65	13 832,99	32 902,18	409 495,80	8,035	40 949,58
2001	7 971,37	4 281,02		9 833,62	8 667,99	30 754,00	486 383,51	6,323	48 638,35
2002	9 250,50	4 690,34		10 128,62	13 226,82	37 296,28	526 299	7,09	52 629
2003	10 697,35	5 411,17		10 860,55	13 165,22	40 134,29	558 128	7,19	55 812
2004	18 233,00				19 039	51 603	701 591	7,36	
2005	12628.882		6 661.5	13 190	8 421	40 190	773 337.3	11.77*	77 333.73

Source: Statistiques DAF/Santé

* il s'agit du % du budget de l'état hors dette alloué à la santé

EVOLUTION DES INFRASTRUCTURES DE SANTE

Années	CHR/CHN	CMA	CM	CSPS	DISPENSAIRE	MATER-NITE	TOTAL
1990	11		70	577	123	16	797
1991	11		68	588	107	10	784
1992	11		68	602	111	11	803
1993	11		67	612	119	14	823
1994	11	17	57	626	131	15	857
1995	11	17	61	677	116	16	898
1996	11	18	68	721	130	27	975
1997	11	25	44	740	128	18	966
1998	11	30	42	769	130	17	999
1999	11	30	42	774	145	17	1019
2000	11	31	41	798	145	46	1072
2001	12	33	36	835	145	46	1107
2002	12	36	28	1051	87	39	1253
2003	12	38	33	1147	93	28	1351
2004*	12	41	42	1148	67	16	1326
2005	12	41	35	1 172	88	29	1349

Source: Statistiques DEP/Santé

* Source : Rapport DGIEM

EVOLUTION DES EFFECTIFS DU PERSONNEL DE SANTE

Années	Médecins	Chirurgiens dentistes	Pharma ciens	Sage Femme d'Etat	IDE	IB	Total
1991	312	19	103	307	1071	1225	3037
1992							
1993	303	20	58	315	825	1 278	2 799
1994	335		114	352	904	1 199	2 904
1995	392	29	69	349	1 086	1 286	3 211
1996	361	31	48	369	1 309	1 279	3 397
1997	500	26	104	460	1 514	1 430	4 034
1998*	129	11	11	196	821	819	1 987
1999	406	25	77	347	1 051	1 191	3 097
2000	251	17	77	280	1 226	138	1 989
2001	326	---	88	406	1 560	1 384	3 764
2002**	490	36	60	576	1 698	1 492	4 252
2004***	359	30	35	504	1984	1735	4647
2005	ND	ND	ND	ND	ND	ND	

Source: *Annuaire statistique DEP/Santé*, En 1998, il s'agit des médecins dans les formations sanitaires de base

** : source : DRH : il s'agit de l'ensemble du personnel du ministère de la santé (niveau central, intermédiaire et périphérique)

*** Il s'agit du personnel des formations sanitaires publiques

EVOLUTION DE QUELQUES INDICATEURS DE SANTE

Années	Taux						Rayon d'action moyen en CSPS (Km)*
	Mortalité Infantile (pr 1 000)**	Mortalité Maternelle (pr 100 000)**	Prévalence VIH***	Prévalence contra ceptive (%) *	Couverture Prénatale (%)*	Utilisation Formation sanitaire (%)*	
1991	114,60	566	-	6,30	38,40	22,83	
1992	124,00	566	-	9,10	47,24	22,86	10,50
1993	93,70	566	-	9,33	45,60	21,95	10,70
1994	93,7	566	-	2,44	42,31	17,81	10,09
1995	93,7	566	-	8,32	47,77	18,17	10,40
1996	107,00	566	-	9,79	55,19	21,16	9,98
1997	107,00	566	7,17	9,11	59,16	20,00	9,69
1998	107,00	566	7,09	10,20	58,06	19,81	9,66
1999	105,00	484	6,3	11,84	64,26	20,65	9,55
2000	105,00	484	5,4	10,67	61,05	20,56	9,37
2001	105,00	484	4,8	12,60	60,75	21,60	9,18
2002	105,00	484	4,4	14,48	54,08	27,11	9,07
2003	83	484	4,2	15,85	70,87	32,49	8,68
2004	83	484	2,7	16,39	81,85	34,06	8,34
2005	83	484	2,01	21,89	79,97	33,18 (34,08)	8,2

Sources: * *Annuaire Statistique DEP/Santé*

** *EDS*

*** *SP/CNLS sauf 2005 : ONU/SIDA*

() *Données districts y compris CHR/CHU*

INDICATEURS NUTRITIONNELS

	% retard de croissance	% émacié	% insuffisance pondérale	Participation à programme	
				nutrition	suivi croiss.
Ensemble	51,3	18,4	46,1	29,3	59,1
Milieu de résidence					
Rural	54,0	18,8	48,9	30,1	58,3
Urbain	34,6	15,9	29,2	23,9	64,2
Urbain pauvre	41,0	13,0	28,7	18,0	52,6
Région de résidence					
Hauts Bassins	43,1	9,4	28,9	4,0	44,4
Boucle du Mouhoun	69,8	18,9	63,8	7,7	28,5
Sahel	64,1	35,0	72,4	7,5	51,8
Est	60,1	12,0	42,3	62,7	62,6
Sud Ouest	60,1	14,2	46,4	9,5	28,4
Centre Nord	37,3	24,6	41,3	16,8	67,4
Centre Ouest	57,2	19,9	50,3	45,4	69,4
Plateau Central	36,2	20,4	40,7	37,7	72,2
Nord	57,8	28,5	59,3	62,3	65,1
Centre Est	55,6	13,4	44,8	22,7	56,5
Centre	27,7	11,0	21,7	20,6	78,9
Cascades	44,5	8,7	30,0	9,4	69,0
Centre Sud	41,1	16,7	48,4	46,0	77,4
Groupe socio-économique					
Salarié du secteur public	29,5	11,9	22,0	30,9	70,8
Salarié du secteur privé	31,5	20,1	20,5	30,7	72,1
Ind ou employeurs hors Agriculture	40,5	18,4	35,0	27,7	66,7
Aides familiaux, bénévoles, apprentis	54,7	15,9	44,1	22,2	57,0
Agriculteurs de coton	56,1	14,6	44,5	23,1	55,4
Autres agriculteurs	53,5	20,2	50,4	32,4	59,4
Inactifs	44,0	18,0	48,0	21,4	44,8
Salarié du secteur informel	33,7	18,5	34,7	28,4	64,6
Chômeurs	39,1	21,5	31,3	34,6	60,9
Sexe et âge révolu					
Garçon	52,2	18,9	47,5	29,0	59,6
0	26,9	17,1	30,4	25,4	57,0
1	58,7	24,7	58,0	33,1	64,7
2	60,6	20,7	59,4	31,3	61,3
3	58,0	17,4	49,6	29,5	60,1
4	56,4	15,1	40,0	25,9	55,0
Fille	50,3	17,9	44,7	29,5	58,6
0	27,6	17,2	26,3	28,9	58,7
1	56,0	22,6	52,8	31,7	60,8
2	57,2	19,2	54,1	27,3	58,4
3	59,7	16,6	52,1	29,7	59,0
4	54,8	14,3	41,6	30,3	56,2

Source : Enquête sur les conditions de vie des ménages 2005-INSD

EVOLUTION COUVERTURE VACCINALE DES ENFANTS DE 0 A 11 MOIS

Années	BCG	DTC polio 3	Polio3	Rougeole	Fièvre jaune
1991	64,24	29,33		38,55	
1992	64,57	40,00		70,00	33,00
1993	72,00	48,00		43,00	44,00
1994	66,08	40,07		45,74	45,00
1995	78,03	47,29		55,59	56,00
1996	64,00	37,00		61,00	47,00
1997	46,00	28,00		33,00	27,00
1998	52,00	31,00		48,00	33,00
1999	60,00	42,00		43,00	43,00
2000	78,58	55,99		57,69	54,95
2001	84,46	64,26		65,44	51,95
2002	90,96	69,53		64,63	61,84
2003	86,32	78,30*	77,40	71,08	66,32
2004	109,70	87,73*	82,71	77,75	75,46
2005	111,72	96,29*	94,37	84,00	84,09

Source: Statistiques DEP/Santé * Il s'agit de la couverture en DTC3.

EVOLUTION DU TAUX D'ABANDON ENTRE DTC1 ET DTC3

Antigène	2001	2002	2003	2004	2005
DTCP1:	86,27	89,44	96,55	101,19	105,04
DTCP3:	64,26	69,53	78,30	87,73	96,29
Taux d'abandon (%)	25,51	22,27	18,90	13,30	8,75

COUTS DES ACTES MEDICAUX AU NIVEAU DES CM/CMA (F CFA)*

CMA	Année 2003								
	Actes médicaux								
	Accouchement dystocique	Accouchement eutocique	Césarienne	Appendicectomie	Grossesse extra-utérine	Cure hydrocèle	Parage	Occlusion intestinale	Cure herniaire
Houndé	7300	4050	20500	25150	30800	24800	11500	,	,
Orodara	8600	5550	35650	,	35650	40000	,	35150	27000
Nouna	1000	750	32800	27800	30300	30000	50	30000	30000
Sebba	6725	3950	67500	50000	,	32500	27500	,	32500
Diapaga	6400	6925	42600	22600	42600	25600	15600	54600	25000
Diébougou	1300	1300	21550	26300	26300	26300	26300	,	26300
Kongoussi	2500	2500	30000	30000	30000	30000	,	,	25000
Léo	3750	2750	29325	30160	16400	27575	29325	30160	27125
Yako	3 340	3 340	57 950	53 400		53 900	4 750		50 900
Titao			23 275	28 275		28 275		23 275	28 275
Paul VI	12 975	10 050		68 740		58 740	27 000	95 075	58 740
Zabré	5 675	3 700	52 000	52 000		52 000	30 000		52 000
Coût total moyen	5 415	4 153	38 988	38 615	30 293	36 492	20 039	37 478	35 457

Source : INSD, Enquête test sur la reformulation de la conditionnalité, 2004

TARIF MOYEN DES ACTES AU NIVEAU DU CSPS (FCFA)

Actes	Coût moyen
Consultation adulte	103
Consultation enfant	86
Carnet de vaccination	102
Carnet de santé	150
Pansements et autres soins	183
Injections	78
Hospitalisation ; Mise en observation	268
Accouchement eutocique	905
Ordonnance pour accouchement eutocique	3 150
Ordonnance pour épisiotomie	5 161
Suivi d'une grossesse	1 225
Vaccination d'un enfant	419

Source: INSD ; Enquête sur les nouvelles conditionnalités 2001.

NIVEAU ET STRUCTURE DES DEPENSES DE SANTE

Sous-groupe	Dépense moyenne par ménage	Part en % dans la Santé	Part en % dans la dépense totale de consommation
Frais de consultations	2 126	6,6	0,2
Frais d'analyses médicales	3 890	10,2	0,4
Médicaments	28 809	75,6	3,3
Frais d'hospitalisation	1 773	4,7	0,2
Autres services médicaux	1 516	4,0	0,2
TOTAL SANTE	38 112	100,0	4,4

Source : Enquête sur les conditions de vie des ménages 2003-INSD

REPARTITION DES DEPENSES DE SANTE PAR MILIEU DE RESIDENCE

Rubriques de dépenses sanitaires	Milieu de résidence			
	Urbain		Rural	
	Moyenne par ménage	part % dans la santé	Moyenne par ménage	part % dans la santé
Frais de consultations	7 311	9,1	764	2,8
Frais d'analyses médicales	10 552	13,1	2 140	7,9
Médicaments	58 542	72,9	21 001	77,7
Frais d'hospitalisation	2 536	3,2	1 572	5,8
Autres services médicaux	1 326	1,7	1 565	5,8
TOTAL SANTE	80 268	100,0	27 042	100,0

Source : Enquête sur les conditions de vie des ménages 2003-INSD

ACCES, BESOINS, UTILISATION ET SATISFACTION DES SERVICES MEDICAUX

	Services médicaux			
	Accès	Besoin	Utilisation	Satisfaction
Ensemble	38,1	10,9	6,9	77,2
Milieu de résidence				
Rural	31,0	10,0	6,3	77,5
Urbain	71,8	14,8	9,9	76,3
Région de résidence				
Hauts Bassins	63,1	10,2	7,0	83,9
Boucle du Mouhoun	33,7	9,9	4,0	86,6
Sahel	22,9	7,3	4,7	84,4
Est	34,6	8,3	7,0	83,2
Sud Ouest	14,0	14,5	7,4	69,5
Centre Nord	23,6	13,9	6,5	82,0
Centre Ouest	28,9	13,1	9,8	72,5
Plateau Central	23,3	5,8	4,1	65,4
Nord	35,9	12,8	8,2	83,8
Centre Est	25,7	9,4	7,6	81,8
Centre	80,9	14,1	9,3	70,7
Cascades	61,7	11,8	8,4	82,0
Centre Sud	35,4	10,2	6,4	50,0
Groupe socio-économique				
Salarié du secteur public	79,6	15,8	12,0	78,1
Salarié du secteur privé	77,5	12,8	13,4	84,2
Indépendants ou employeurs hors Agriculture	57,2	13,4	8,4	81,1
Aides familiaux, bénévoles, apprentis	22,1	13,7	6,7	74,2
Agriculteurs de coton	38,7	9,0	6,3	78,8
Autres agriculteurs	29,2	10,3	6,3	76,2
Inactifs	51,0	11,7	6,3	67,4
Salarié du secteur informel	73,5	19,2	13,8	81,8
Chômeurs	53,5	19,1	11,4	81,4
Sexe				
Masculin	38,9	10,6	6,8	76,7
Féminin	37,3	11,2	7,0	77,8

Source : Enquête sur les conditions de vie des ménages 2005-INSD

Evolution du Taux de consultation selon le sexe, le milieu de résidence et le niveau de vie

Sexe	1998			2003		
	Urbain	Rural	Total	Urbain	Rural	Total
Homme	4,7	2,4	2,8	5,4	3,7	4,0
Femme	5,8	2,5	3,1	6,1	4,0	4,4
Ensemble	5,2	2,5	2,9	5,8	3,8	4,2

Source : Profil de la pauvreté au burkina Faso- INSD 2003

POPULATION PAR GROUPE D'AGE ET PAR DISTRICT EN 2005

Regions sanitaires	Districts sanitaires	POP 2005	Moins d'un an	1-4ans	5-14 ans	Adultes Hommes	Adultes Femmes
Boucle du Mouhoun	Boromo	208 488	8 777	31 648	65 882	48 369	53 998
	Dédougou	299 947	12 628	45 532	94 783	69 588	77 686
	Nouna	279 730	11 777	42 463	88 395	64 897	72 450
	Solenzo	275 948	11 617	41 889	87 200	64 020	71 471
	Toma	154 683	6 512	23 481	48 880	35 886	40 063
	Tougan	225 843	9 508	34 283	71 366	52 396	58 493
Total régional		1 444 639	60 819	219 296	456 506	335 156	374 162
Cascades	Banfora	308 975	13 008	46 902	97 636	71 682	80 025
	Sindou	110 907	4 669	16 836	35 047	25 730	28 725
Total régional		419 882	17 677	63 738	132 683	97 413	108 749
Centre	Kossodo	195 000	8 210	29 601	61 620	45 240	50 505
	Paul VI	99 218	4 177	15 061	31 353	23 019	25 697
	Pissy	561 120	23 623	85 178	177 314	130 180	145 330
	Sect 30	342 400	14 415	51 976	108 198	79 437	88 682
Total régional		1 197 738	50 425	181 817	378 485	277 875	310 214
Centre Est	Koupela	302 204	12 723	45 875	95 496	70 111	78 271
	Ouargaye	232 305	9 780	35 264	73 408	53 895	60 167
	Tenkodogo	384 812	16 201	58 414	121 601	89 276	99 666
	Zabré	113 457	4 777	17 223	35 852	26 322	29 385
Total régional		1 032 778	43 480	156 776	326 358	239 604	267 490
Centre Nord	Barsalogo	128 314	5 402	19 478	40 547	29 769	33 233
	Boulsa	306 265	12 894	46 491	96 780	71 053	79 323
	Kaya	432 999	18 229	65 729	136 828	100 456	112 147
	Kongoussi	262 412	11 048	39 834	82 922	60 880	67 965
Total régional		1 129 990	47 573	171 532	357 077	262 158	292 667
Centre Ouest	Koudougou	345 497	14 545	52 446	109 177	80 155	89 484
	Léo	188 358	7 930	28 593	59 521	43 699	48 785
	Nanoro	128 035	5 390	19 436	40 459	29 704	33 161
	Réo	279 557	11 769	42 437	88 340	64 857	72 405
	Sapouy	156 348	6 582	23 734	49 406	36 273	40 494
Total régional		1 097 795	46 217	166 645	346 903	254 688	284 329
Centre Sud	Kombissiri	153 194	6 449	23 255	48 409	35 541	39 677
	Manga	254 994	10 735	38 708	80 578	59 159	66 043
	Pô	132 798	5 591	20 159	41 964	30 809	34 395
	Saponé	188 670	7 943	28 640	59 620	43 771	48 866
Total régional		729 656	30 719	110 762	230 571	169 280	188 981
Est	Bogandé	390 855	16 455	59 332	123 510	90 678	101 231
	Diapaga	323 666	13 626	49 132	102 278	75 091	83 829
	Fada	271 331	11 423	41 188	85 741	62 949	70 275
	Gayéri	56 130	2 363	8 521	17 737	13 022	14 538
	Pama	63 278	2 664	9 606	19 996	14 680	16 389
Total régional		1 105 260	46 531	167 778	349 262	256 420	286 262

POPULATION PAR GROUPE D'AGE ET PAR DISTRICT EN 2005

Regions sanitaires	Districts sanitaires	POP 2005	Moins d'un an	1-4ans	5-14 ans	Adultes Hommes	Adultes Femmes
Hauts Bassins	Dandé	211 857	8 919	32 160	66 947	49 151	54 871
	Houndé	221 565	9 328	33 634	70 015	51 403	57 385
	Orodara	261 014	10 989	39 622	82 480	60 555	67 603
	Secteur 15	343 469	14 460	52 139	108 536	79 685	88 958
	Secteur 22	310 537	13 074	47 140	98 130	72 045	80 429
Total régional		1 348 442	56 769	204 693	426 108	312 839	349 246
Nord	Gourcy	148 758	6 263	22 581	47 008	34 512	38 528
	Ouahigouya	382 295	16 095	58 032	120 805	88 692	99 014
	Séguénéga	160 708	6 766	24 395	50 784	37 284	41 623
	Titao	141 904	5 974	21 541	44 842	32 922	36 753
	Yako	318 738	13 419	48 384	100 721	73 947	82 553
Total régional		1 152 403	48 516	174 935	364 159	267 357	298 472
Plateau Central	Boussé	140 597	5 919	21 343	44 429	32 619	36 415
	Ziniaré	324 127	13 646	49 202	102 424	75 197	83 949
	Zorgho	321 072	13 517	48 739	101 459	74 489	83 158
Total régional		785 796	33 082	119 284	248 312	182 305	203 521
Sahel	Djibo	324 240	13 651	49 220	102 460	75 224	83 978
	Dori	256 053	10 780	38 869	80 913	59 404	66 318
	Gorom-Gorom	169 102	7 119	25 670	53 436	39 232	43 797
	Sebba	161 345	6 793	24 492	50 985	37 432	41 788
Total régional		910 740	38 342	138 250	287 794	211 292	235 882
Sud Ouest	Batié	57 974	2 441	8 800	18 320	13 450	15 015
	Dano	181 227	7 630	27 510	57 268	42 045	46 938
	Diébougou	87 301	3 675	13 252	27 587	20 254	22 611
	Gaoua	199 359	8 393	30 263	62 997	46 251	51 634
Total régional		525 861	22 139	79 826	166 172	122 000	136 198
Total National		12 880 980	542 289	1 955 333	4 070 390	2 988 387	3 336 174

Source : Projections de population du Burkina Faso, INSD Février 2004

Estimation des effectifs selon le groupe

Groupe	Mode de calcul
Moins d'un 1 an	4,21% x population
1-4 ans	15,18% x population
5-14 ans	31,6% x population
Adultes hommes	23,2% x population
Adultes femmes	25,9% x population
Grossesses attendues	5% x population
Accouchements attendus	4,6% x population
Femmes 15-49 ans susceptibles d'être sous contraception	[22,8% x population] – [grossesses attendues]

REPARTITION DES FORMATIONS SANITAIRES PAR DISTRICT EN 2005

Regions sanitaires	Provinces	Districts	CHU	CHR	CMA	CM	CSPS	Disp	Mat	FS privées	FS confess	dépôts privés
Boucle du Mouhoun	LES BALES	Boromo	0	0	1	1	27	0	0	0	0	11
	MOUHOUN	Dédougou	0	1	0	2	23	0	0	4	1	6
	KOSSI	Nouna	0	0	1	0	25	1	1	3	0	5
	BANWA	Solenzo	0	0	1	0	21	0	0	0	0	10
	NAYALA	Toma	0	0	1	0	19	0	0	0	1	7
	SOUROU	Tougan	0	0	1	2	22	0	0	0	0	4
	Total Région		0	1	5	5	137	1	1	7	2	43
Cascades	COMOE	Sindou		0	1	0	21	2	1	0	0	10
	LERABA	Banfara		1	0	1	34	5	0	5	1	22
	Total Région			1	1	1	55	7	1	5	1	32
Centre	KADIOGO	Kossodo	0	0	1	1	4	3	0	18	5	2
	KADIOGO	Paul VI	0	0	1	0	12	2	0	9	2	4
	KADIOGO	Pissy	0	0	1	4	23	7	1	90	3	15
	KADIOGO	Secteur 30	2	0	1	2	22	5	0	58	7	16
	Total Région		2	0	4	7	61	17	1	175	17	37
Centre Est	KOULPELOGO	Ouargaye	0	0	1	0	24	0	0	0	1	7
	BOULGOU	Tenkodogo	0	1	0	2	37	0	0	2	0	16
	KOURITENGA	Koupéla	0	0	1	1	23	0	3	4	4	16
	BOULGOU	Zabré	0	0	1	0	13	0	0	0	0	4
	Total Région		0	1	3	3	97	0	3	6	5	43
Centre Nord	SANMATENGA	Barsalogo	0	0	1	0	11	0	0	0	0	3
	NAMENTENGA	Boulsa	0	0	1	1	27	1	0	0	1	6
	SANMATENGA	Kaya	0	1	0	0	33	0	0	0	1	12
	BAM	Kongoussi	0	0	1	1	23	0	0	0	2	6
	Total Région		0	1	3	2	94	1	0	0	4	27
Centre Ouest	BOULKIEMDE	Koudougou	0	1	0	1	44	3	1	9	2	21
	SISSILI	Léo	0	0	1	0	23	0	0	1	2	6
	BOULKIEMDE	Nanoro	0	0	1	0	13	0	0	0	2	2
	SANGUIE	Réo	0	0	0	1	25	8	0	0	0	14
	ZIRO	Sapouy	0	0	1	1	13	0	0	0	0	6
	Total Région		0	1	3	3	118	11	1	10	6	49
Centre Sud	BAZEGA	Kombissiri	0	0	1	1	18	1	0	1	1	5
	ZOUNDWEOGO	Manga	0	0	1	0	28	1	0	0	1	13
	NAHOURI	Po	0	0	1	0	17	0	0	0	1	7
	BAZEGA	Saponé	0	0	1	0	14	0	0	0	0	6
	Total Région	CENTRE SUD	0	0	4	1	77	2	0	1	3	31

REPARTITION DES FORMATIONS SANITAIRES PAR DISTRICT EN 2005 (suite)

Regions sanitaires	Provinces	Districts	CHU	CHR	CMA	CM	CSPS	Disp	Mat	FS privées	FS confess	dépôts privés
Est	GNAGNA	Bogandé	0	0	1	0	27	0	0	0	1	14
	TAPOA	Diapaga	0	0	1	0	20	0	0	0	1	13
	GOURMA	Fada	0	1	0	2	21	3	1	2	5	14
	KOMPIENGA	Pama	0	0	1	0	7	0	0	0	0	6
	KOMANDJARI	Gayéri	0	0	0	1	6	0	0	0	0	3
	Total Région		0	1	3	3	81	3	1	2	7	50
Hauts Bassins	HOUET	Dandé	0	0	1	0	20	2	0	0	0	14
	TUY	Houndé	0	0	1	0	23	0	0	0	0	13
	KENEDOUGOU	Orodara	0	0	1	0	40	0	0	1	0	15
	HOUET	Secteur 15	1	0	0	1	22	8	0	21	3	10
	HOUET	Secteur 22	0	0	0	0	19	0	0	21	19	3
	Total Région		1	0	3	1	124	10	0	43	22	55
Nord	YATENGA	Ouahigouya	0	1	0	1	35	12	9	4	4	18
	YATENGA	Séquénéga	0	0	1	0	13	3	0	0	0	3
	LOROUM	Titao	0	0	1	0	17	0	0	0	0	3
	PASSORE	Yako	0	0	1	2	40	1	0	1	0	25
	ZONDOMA	Gourcy	0	0	0	1	17	1	2	0	0	4
	Total Région		0	1	3	4	122	17	11	5	4	53
Plateau Central	KOURWEOGO	Boussé	0	0	1	0	17	0	0	1	0	3
	OUBRITENGA	Ziniaré	0	0	1	0	33	4	3	1	2	11
	GANZOURGOU	Zorgho	0	0	1	0	32	1	0	2	2	19
	Total Région		0	0	3	0	82	5	3	4	4	33
Sahel	SOUM	Djibo	0	1	1	1	23	4	1	3	1	8
	SENO	Dori	0	0	0	0	15	1	0	0	0	4
	OUDALAN	Gorom	0	0	1	1	14	0	0	0	1	4
	YAGHA	Sebba	0	0	1	0	11	0	0	0	0	1
	Total Région		0	1	3	2	63	5	1	3	2	17
Sud Ouest	NOUMBIEL	Batié	0	0	1	0	10	0	0	0	0	2
	IOBA	Dano	0	0	1	1	19	1	0	2	1	7
	BOUGOURIBA	Diébougou	0	0	1	0	11	0	0	1	1	5
	PONI	Gaoua	0	1	0	2	21	3	0	1	0	8
		Total région	0	0	1	3	3	61	4	0	4	2
	Total Burkina		3	9	41	35	1172	83	23	265	79	492

RAYON MOYEN D'ACTION THEORIQUE DES CSPS EN 2005

REGIONS	Provinces	Districts sanitaires	Superficie (Km ²)	CSPS*	RMAT
Boucle du Mouhoun	LES BALES	Boromo	4 600	27	7.37
	MOUHOUN	Dédougou	5 700	23	8.88
	KOSSI	Nouna	7 464	27	9.38
	BANWA	Solenzo	5 400	21	9.05
	NAYALA	Toma	3 200	19	7.32
	SOUROU	Tougan	5 658	22	9.05
	Total région		32 022	139	8.57
Cascades	COMOE	Banfora	15 871	39	11.38
	LERABA	Sindou	3 118	24	6.43
	Total région		18 989	63	9.80
Centre	KADIOGO	Kossodo	137	7	2.50
	KADIOGO	Paul VI	546	14	3.52
	KADIOGO	Pissy	190	31	1.40
	KADIOGO	Sect 30	1 534	27	4.25
	Total région		2 407	79	3.12
Centre Est	KOURITENGA	Koupela	2 780	26	5.84
	KOULPEOLOGO	Ouargaye	5 656	24	8.66
	BOULGOU	Tenkodogo	5 232	37	6.71
	BOULGOU	Zabré	1 700	13	6.45
	Total région		15 368	100	7.00
Centre-nord	SANMATENGA	Barsalogo	3 690	11	10.34
	NAMENTENGA	Boulsa	7 555	28	9.27
	SANMATENGA	Kaya	4 017	33	6.23
	BAM	Kongoussi	4 017	23	7.46
	Total région		19 279	95	8.04
Centre Ouest	BOULKIEMDE	Koudougou/Nanoro	4138	61	4.65
	SISSILI	Léo	7186	23	9.98
	SANGUIE	Réo	5165	33	7.06
	ZIRO	Sapouy	5277	13	11.37
	Total région		21 766	130	7.30
Centre-sud	BAZEGA	Kombissiri	2 435	19	6.39
	ZOUNDWEOGO	Manga	3 543	29	6.24
	NAHOURI	Po	3 843	17	8.48
	BAZEGA	Saponé	1 700	14	6.22
	Total région	Total région	11 521	79	6.82
Est	GNAGNA	Bogandé	8410	27	9.96
	TAPOA	Diapaga	14 780	20	15.34
	GOURMA	Fada	11 200	25	11.94
	KOMPIENGA	Pama	7600	7	18.59
	KOMANDJARI	Gayéri	5048	6	16.37
	Total région	Total région	47 038	85	13.28

* Y compris dispensaires et maternités isolés

RAYON MOYEN D'ACTION THEORIQUE DES CSPS EN 2005 (Suite)

REGIONS	Provinces	Districts sanitaires	Superficie (Km ²)	CSPS*	RMAT
Hauts bassins	HOUET	Dandé	3 528	22	7.15
	TUY	Houndé	4 706	23	8.07
	KENEDOUGOU	Orodara	8 307	40	8.13
	HOUET	Secteur 15	4 850	30	7.18
	HOUET	Secteur 22	586	19	3.13
	Total région	Total région	21 977	134	7.23
Nord	YATENGA	Ouahigouya	5343	56	5.51
	YATENGA	Séguénéga	1856	16	6.08
	LOROUM	Titao	4006	17	8.66
	PASSORE	Yako	4078	41	5.63
	ZONDOMA	Gourcy	2017	20	5.67
	Total région	Total région	17 300	150	6.06
Plateau central	KOURWEOGO	Boussé	1 592	17	5.46
	OUBRITENGA	Ziniaré	2 774	40	4.70
	GANZOURGOU	Zorgho	4 087	33	6.28
	Total région	Total région	8 453	90	5.47
Sahel	SOUM	Djibo	12 273	28	11.81
	SENO	Dori	6 920	16	11.74
	OULDALAN	Gorom	10 000	14	15.08
	YAGHA	Sebba	6 500	11	13.72
	Total région	Total région	35 693	69	12.84
Sud ouest	NOUMBIEL	Batié	3 416	10	10.43
	IOBA	Dano	4 554	20	8.52
	BOUGOURIBA	Diébougou	3 562	11	10.16
	PONI	Gaoua	6 045	24	8.96
	Total région	Total région	17 577	65	9.28
		Total national	269 390	1 278	8.19

* Y compris dispensaires et maternités isolés

*Formule du RMAT : racine carré de (A/B) où A= superficie et B = 3,14 x nombre de CSPS**

Cette année encore, le rayon moyen d'action theorique (RMAT) a enregistré une baisse pour s'établir à 8,19 km contre 8,34 km en 2004. Ce resultat confirme les efforts déployés en matière d'accroissement de la couverture sanitaire nationale. Les perspectives s'annoncent également meilleures au regard de la mise en oeuvre des projets de constructions d'infrastructures sanitaires.

COUVERTURE THEORIQUE EN CM/CMA ET EN CSPS EN 2005

Regions sanitaires	Districts sanitaires	POP 2005	Nbre CM/CMA	Ratio Hbts/CM/CMA	Nbre CSPS*	Ratio hbts/CSPS*
Boucle du Mouhoun	Boromo	208 488	2	104 244	27	7 722
	Dèdougou	299 947	2	149 974	23	13 041
	Nouna	279 730	1	279 730	27	10 360
	Solenzo	275 948	1	275 948	21	13 140
	Toma	154 683	1	154 683	19	8 141
	Tougan	225 843	3	75 281	22	10 266
Total régional		1 444 639	10	144 464	139	10 393
Cascades	Banfora	308 975	1	308 975	39	7 922
	Sindou	110 907	1	110 907	24	4 621
Total régional		419 882	2	209 941	63	6 665
Centre	Kossodo	195 000	2	97 500	7	27 857
	Paul VI	99 218	1	99 218	14	7 087
	Pissy	561 120	5	112 224	31	18 101
	Sect 30	342 400	3	114 133	27	12 681
Total régional		1 197 738	11	108 885	79	15 161
Centre Est	Koupela	302 204	1	302 204	26	11 623
	Ouangaye	232 305	2	116 153	24	9 679
	Tenkodogo	384 812	2	192 406	37	10 400
	Zabré	113 457	1	113 457	13	8 727
Total régional		1 032 778	6	172 130	100	10 328
Centre Nord	Barsalogo	128 314	1	128 314	11	11 665
	Boulsa	306 265	2	153 133	28	10 938
	Kaya	432 999	0		33	13 121
	Kongoussi	262 412	2	131 206	23	11 409
Total régional		1 129 990	5	225 998	95	11 895
Centre Ouest	Koudougou	345 497	1	345 497	48	7 198
	Léo	188 358	1	188 358	23	8 189
	Nanoro	128 035	1	128 035	13	9 849
	Réo	279 557	1	279 557	33	8 471
	Sapouy	156 348	2	78 174	13	12 027
Total régional		1 097 795	6	182 966	130	8 445
Centre Sud	Kombissiri	153 194	2	76 597	19	8 063
	Manga	254 994	1	254 994	29	8 793
	Pô	132 798	1	132 798	17	7 812
	Saponé	188 670	1	188 670	14	13 476
Total régional		729 656	3	243 219	79	9 236
Est	Bogandé	390 855	1	390 855	27	14 476
	Diapaga	323 666	1	323 666	20	16 183
	Fada	271 331	2	135 666	25	10 853
	Gayéri	56 130	1	56 130	7	8 019
	Pama	63 278	1	63 278	6	10 546
Total régional		1 105 260	5	221 052	85	13 003

* Y compris dispensaires et maternités isolés

COUVERTURE THEORIQUE EN CM/CMA ET EN CSPS EN 2005 (SUITE)

Regions sanitaires	Districts sanitaires	POP 2005	Nbre CM/CMA	Ratio Hbts/CM/CMA	Nbre CSPS*	Ratio hbts/CSPS*
Hauts Bassins	Dandé	211 857	1	211 857	22	9 630
	Houndé	221 565	1	221 565	23	9 633
	Orodara	261 014	1	261 014	40	6 525
	Secteur 15	343 469	1	343 469	30	11 449
	Secteur 22	310 537	0		19	16 344
Total régional		1 348 442	4	337 111	134	10 063
Nord	Gourcy	148 758	1	148 758	56	2 656
	Ouahigouya	382 295	1	382 295	16	23 893
	Séguénéga	160 708	1	160 708	17	9 453
	Titao	141 904	3	47 301	41	3 461
	Yako	318 738	1	318 738	20	15 937
Total régional		1 152 403	6	192 067	150	7 683
Plateau Central	Boussé	140 597	1	140 597	17	8 270
	Ziniaré	324 127	1	324 127	40	8 103
	Zorgho	321 072	1	321 072	33	9 729
Total régional		785 796	2	392 898	90	8 731
Sahel	Djibo	324 240	2	162 120	28	11 580
	Dori	256 053	0		16	16 003
	Gorom-Gorom	169 102	2	84 551	14	12 079
	Sebba	161 345	1	161 345	11	14 668
Total régional		910 740	5	182 148	69	13 199
Sud Ouest	Batié	57 974	1	57 974	10	5 797
	Dano	181 227	2	90 614	20	9 061
	Diébougou	87 301	1	87 301	11	7 936
	Gaoua	199 359	2	99 680	24	8 307
Total régional		525 861	4	131 465	65	8 090
Total National		12 880 980	69	186 681	1278	10 079

* Y compris dispensaires et maternités isolés

A l'image du rayon moyen d'action théorique, cet indice de la couverture sanitaire passive s'est amélioré en passant de 1 CSPS* pour 11 082 habitants en 2004 à 1 CSPS pour 10 079 habitants en 2005. L'écart par rapport à la norme nationale qui est de 1 CSPS pour 10 000 habitants est en train de se réduire.

Les régions du Centre, du Sahel et de l'Est s'écartent le plus de cette moyenne nationale avec respectivement des couvertures de 1 CSPS* pour 15 161 ; 13 199 et 13 003 habitants.

En 2001, La direction des ressources humaines du Ministère de la santé a procédé au recensement général du personnel des structures publiques de la Santé. Cette situation présentée dans les tableaux ci-dessous donne un aperçu de l'ensemble des ressources humaines du Ministère de la santé et aussi la situation du personnel technique officiant dans les structures de soins.

SITUATION GENERALE DU PERSONNEL DE SANTE DU MINISTERE DE LA SANTE EN FIN 2001

Emploi	Structure			Total
	Administration Gestion	Formation Recherche	Structures de soins	
Médecin spécialiste	50	06	134	190
Médecin généraliste	20	02	170	202
Chirurgien dentiste	02	00	33	35
Pharmacien	17	02	32	51
Biologiste	00	03	06	09
Biochimiste	00	01	03	04
Nutritionniste médical	00	05	00	05
Physiothérapeute	00	00	02	02
Kinésithérapeute	00	04	08	12
Conseiller de santé	05	09	00	14
Assistant de santé	02	01	00	03
Infirmier Général	00	00	02	02
Attaché de santé	29	65	516	610
Infirmier breveté spécialiste	03	00	06	09
Technicien et technicien sup de santé	00	00	29	29
Technicien et technicien sup de labo	06	07	196	209
Technicien sup de Radio et MEER	00	01	75	76
Technicien orthoprothésiste	00	11	00	11
Ingénieur du Génie sanitaire	05	00	00	05
Technicien sup du génie sanitaire	02	00	00	02
Technicien et techn sup d'Assainisst	14	01	17	32
Assistant biomédical.	00	02	02	04
Technicien de prothèse dentaire	00	00	04	04
Puéricultrice	00	02	01	03
Technicien sup en Epidémiologie	02	00	00	02
Enquêteur (trice)	01	11	00	12
IDE	38	25	1635	1698
SFE	09	06	360	375
ME	01	03	97	101
PEP	07	01	75	83
IB	21	05	1440	1466
Infirmier*	00	00	15	15
AIS	19	01	857	877
AA	02	00	1030	1032
Matrône	00	00	93	93

Situation du personnel d'administration, de gestion et de maintenance du Ministère de la Santé en fin 2001.

Personnel	administration gestion	Formation recherche	structures de soins	TOTAL
Administrateur civil	7	0	1	8
Administrateur des hôpitaux	6	2	18	26
Gestionnaires des hôpitaux	24	4	51	79
Adjoint des cadres hospitalier	7	0	5	12
Administrateur des services financiers	2	0	5	7
Inspecteur du trésor	0	1	2	3
Economiste	3	0	3	6
Gestionnaire des ressources humaines	4	0	0	4
Sécretaire de direction	3	2	3	8
Comptable	3	2	8	13
Aide comptable	10	5	16	31
Adjoint administratif	7	0	5	12
Adjoint de secrétariat	6	1	3	10
Adjoint des services financiers	6	0	3	9
adjoint de comptabilité	4	0	3	7
agent administratif	0	0	1	1
agent des services financiers	2	0	3	5
Attaché ou conseiller des affaires sociales	0	1	4	5
Adjoint/ éducateur social	1	2	5	8
Psychologue	1	0	7	8
Sociologue	0	2	1	3
socio-anthropologue	0	1	0	1
Démographe	0	1	0	1
Géographe	0	2	0	2
Biométéorologue	0	1	0	1
Informaticien	2	1	4	7
statisticien sanitaire	2	0	0	2
Adjoint de statistique	2	0	0	2
Documentaliste	2	2	1	5
ingénieur biomédical	3	0	1	4
technicien biomédical	9	0	3	12
Architecte	1	0	0	1
electricien batiment	1	0	5	6
Plombier	0	0	5	5
electro-mécanicien	0	0	4	4
Electronicien	0	0	3	3
Mécanicien automobile	30	3	2	35
Electricien automobile	1	0	2	3
Soudeur	3	0	1	4
Tôlier	1	0	0	1
Peintre	1	0	0	1
autres ouvriers spécialisés	0	0	3	3

Situation du personnel de soutien du Ministère de la santé en fin 2001.

Personnel	administration gestion	Formation recherche	structures de soins	TOTAL
Secrétaire médical	0	0	2	2
secrétaire dactylographe	32	14	65	111
opérateur de saisie	0	8	5	13
gestionnaire des données	0	3	0	3
technicien d'analyse des données	0	1	0	1
agent de bureau	28	9	35	72
agent de liaison	21	9	13	43
agent de vente	0	0	0	0
Standardiste	0	0	14	14
Chauffeur	57	17	132	206
Magasinier	4	0	3	7
Manceuvre	16	5	152	173
Brancardier	0	0	0	0
Gardien	13	18	51	82
Blanchisseur	1	0	41	42
Cuisinier	2	0	50	52
Menuisier	1	0	1	2
Tailleur	0	0	2	2
Attaché des services de santé	1	0	0	1
professeur d'éducation physique	1	0	0	1
Animatrice	1	0	0	1
agent de maîtrise des travaux publics	1	0	0	1
auxiliaire de laboratoire	2	0	0	2
agent prospecteur	2	0	0	2
Captureur	6	0	0	6
opérateur radio	2	0	0	2
Enquêteurs	1	11	0	12

SITUATION DU PERSONNEL DANS LES STRUCTURES DE SOINS PAR REGION EN 2004

Région	District	Médecin	Attaché de santé	IDE	IB	Pré Pharm	SFE-ME	ACH Gestion	Technicien de				AIS	AA/ MA	Chirurgien dentiste
									Labo	Radio	santé	assainis			
Cascades	Banfora	2	-	38	44	1	4	-	2	-	-	2	52	57	-
	Sindou	2	-	27	15	2	3	-	1	-	-	-	27	25	-
	CHR BANFORA	6	32	22	23	2	9	2	9	4	1	-	3	9	2
	Total région	10	32	87	82	5	16	2	12	4	1	2	82	91	2
Hauts Bassins	Dandé	2	4	23	14	1	6	1	1	-	-	1	18	15	-
	Houndé	2	8	25	23	1	4	-	2	-	-	-	12	17	1
	Orodara	2	7	29	30	2	5	1	3	-	-	1	28	18	-
	Secteur 15	2	6	39	39	2	13	-	2	-	-	-	33	69	1
	Secteur 22	2	3	33	41	1	15	-	1	-	-	1	29	64	-
	CHN SOURO SANOU	49	96	88	92	7	19	5	19	11	2	1	1	6	4
	Total région	59	124	237	239	14	62	7	28	11	2	4	121	189	6
Boucle du Mouhoun	Boromo	2	7	29	24	1	6	1	3	-	-	1	25	38	1
	Dédougou	1	3	23	40	1	3	-	1	-	-	-	24	34	-
	Nouna	3	12	31	31	1	4	1	4	2	-	-	23	24	-
	Solenzo	2	4	32	20	-	3	1	3	-	-	-	19	16	-
	Toma	1	-	20	29	-	1	2	2	-	-	1	15	19	-
	Tougan	5	3	31	34	1	4	-	2	-	-	-	27	26	-
	CHR DEDOUGOU	3	24	23	27	2	7	-	6	4	1	-	1	5	1
	Total région	17	53	189	205	6	28	5	21	6	1	2	134	162	2
Sahel	Djibo	2	1	26	10	2	3	1	-	2	-	-	20	22	-
	Dori	2	-	26	17	1	1	1	-	-	-	1	15	22	-
	Gorom	2	3	28	17	1	4	1	1	-	-	-	17	16	-
	Sebba	2	2	21	13	1	2	2	1	1	-	-	17	13	-
	CHR DORI	3	16	24	11	1	8	3	4	3	-	1	-	4	-
	Total région	11	22	125	68	6	18	8	6	6	0	2	69	77	0
Est	Bogandé	2	4	34	17	1	2	-	2	1	-	-	17	31	-
	Diapaga	2	4	26	23	1	5	-	3	1	-	-	15	23	-
	Fada	1	-	24	30	-	4	-	-	-	-	-	20	25	-
	Pama	1	3	13	6	1	3	-	2	-	-	-	9	11	-
	Gayéri	1	-	6	2	1	1	-	-	-	-	-	6	4	-
	CHR FADA	4	25	21	21	2	7	1	7	4	1	-	-	8	1
	Total région	11	36	124	99	6	22	1	14	6	1	0	67	102	1
Sud Ouest	Batié	1	1	18	12	1	2	-	2	-	-	-	24	-	-
	Dano	2	-	29	26	-	4	-	-	-	-	-	28	19	-
	Diébougou	2	6	18	11	1	3	1	2	-	-	1	13	15	-
	Gaoua	1	1	37	33	3	2	-	2	-	-	1	28	41	-
	CHR GAOUA	6	23	36	21	3	11	2	5	4	-	1	-	-	1
	Total région	12	31	138	103	8	22	3	11	4	-	3	93	75	1

Données non disponibles pour 2005

SITUATION DU PERSONNEL DANS LES STRUCTURES DE SOINS PAR REGION EN 2004 (suite)

Région	District	Médecin	Attaché de santé	IDE	IB	Pré Pharm	SFE-ME	AC H	Technicien de				AIS	AA/ MA	Chirurgien dentiste
									Labo	Radio	santé	assainis			
Centre Nord	Barsalogho	2	4	23	10	2	4		2	-	-	-	17	14	-
	Boulsa	2	3	29	24	2	6	-	3	-	-	-	19	27	-
	Kaya	1	4	34	28	2	6	1	-	-	-	-	32	43	-
	Kongoussi	1	4	35	23	2	3	1	2	-	-	1	21	21	-
	CHR KAYA	3	24	19	17	1	10	4	9	4	-	-	2	10	1
	Total région	9	39	140	102	9	29	6	16	4	0	1	91	115	1
Centre Ouest	Koudougou	2	-	42	62	1	8	1	2	-	-	-	56	107	-
	Léo/tô	3	9	24	26	2	3	1	2	2	-	-	25	20	-
	Nanoro	2	-	28	17	1	2	1	3	-	-	-	12	21	-
	Réo	1	1	24	35	2	3	-	2	-	-	-	25	34	-
	Sapouy	1	-	14	11	1	3	-	1	-	-	-	11	9	-
	CHR KOUDOUGOU	8	40	21	25	3	12	4	15	6	-	-	-	-	1
		Total région	17	50	153	176	10	31	7	25	8	0	0	129	191
Centre	Secteur 30	11	33	76	52	3	76	2	6	2	-	-	56	132	3
	Kossodo	5	21	21	27	2	14	-	4	-	-	1	16	70	1
	Paul VI	9	8	24	26	-	19	-	-	-	-	-	16	58	-
	Pissy	9	39	64	75	2	70	-	12	-	-	-	41	108	3
	CHN YALGADO	115	146	142	86	7	31	-	30	17	-	-	-	8	5
	HOPITAL PEDIATRIQUE	22	25	33	23	4	-	2	16	7	1	-	-	-	-
	Total région	171	272	360	289	18	210	4	68	26	1	1	129	376	12
Centre Sud	Kombissiri	2	2	22	12	2	2	-	3	-	-	-	22	27	-
	Pô	2	6	17	17	1	3	1	2	1	-	-	12	11	1
	Saponé	2	2	20	15	2	1	-	2	-	-	-	18	16	-
	Manga	1	3	22	23	2	2	-	2	-	-	-	15	16	-
	Total région	7	13	81	67	7	8	1	9	1	0	0	67	70	1
Plateau central	Ziniaré	3	7	16	28	2	7	-	2	-	-	2	17	40	1
	Zorgho	2	4	28	22	2	4	-	2	-	-	-	22	14	-
	Boussé	1	1	15	15	1	4	1	4	-	-	-	17	17	-
	Total région	6	12	59	65	5	15	1	8	0	0	2	56	71	1
Nord	Ouahigouya	1	1	44	43	1	6	1	3	-	-	1	35	58	-
	Séguénéga	2	3	17	13	1	2	1	2	-	-	-	14	12	-
	Titao	2	3	19	15	1	2	1	-	-	-	-	14	12	-
	Yako	2	7	19	26	1	5	-	4	-	-	-	24	21	-
	Gourcy	1	1	24	18	1	1	1	-	-	-	1	15	28	-
	CHR OUAHIGOUYA	8	26	38	21	1	10	-	10	4	-	-	2	8	1
	Total région	16	41	161	136	6	26	4	19	4	0	2	104	139	1
Centre Est	Koupéla	3	9	30	36	1	6	1	5	-	-	1	26	46	-
	Ouragaye	2	3	20	11	1	2	-	1	-	-	-	18	23	-
	Tenkodogo	2	1	28	29	1	4	1	1	-	-	-	-	-	-
	Zabré	2	2	13	6	1	2	1	1	1	-	-	12	12	-
	CHR TENKODOGO	8	22	29	22	1	3	1	7	3	2	-	4	7	1
		Total région	17	37	120	104	5	17	4	15	4	2	1	60	88
Total national		359	753	1984	1735	105	504	53	252	84	8	20	1202	1746	30

Données non disponibles pour 2005

SITUATION DU PERSONNEL DANS LES STRUCTURES DE SOINS PAR REGION EN 2004 (suite)

	District	G/F salle	Manœuvre	Cptable	Aide comptable	Secrétaire	Chauffeur	Blanchisseur	Gardien	Pharmacien	Administ	Gestionnaire des hôpitaux	Autres
Cascades	Banfora	6	9	-	-	2	10	-	2	-	-	-	2
	Sindou	5	5	1	-	-	5	-	-	-	-	-	13
	CHR BANFORA	11	10	1	-	1	5	-	-	1	3	2	26
	Total région	22	24	2	0	3	20	0	2	1	3	2	41
Hauts Bassins	Dandé	4	-	-	-	1	2	-	-	-	-	1	-
	Houndé	-	4	1	-	1	6	-	11	-	-	1	28
	Orodara	5	-	-	-	-	3	-	-	-	-	1	-
	Secteur 15	4	3	-	-	-	1	-	-	-	-	1	48
	Secteur 22	6	25	-	-	2	5	-	19	-	-	1	48
	CHN SOURO SANOU	36	2	2	3	11	8	1	-	3	2	1	81
	Total région	51	30	2	3	13	17	1	19	3	2	4	177
Boucle du Mouhoun	Boromo	7	-	-	-	-	6	-	-	-	-	1	94
	Dédougou	4	-	-	-	1	3	-	-	-	-	1	39
	Nouna	3	5	-	-	-	-	1	-	-	-	1	23
	Solenzo	4	1	-	-	-	1	-	-	-	-	1	-
	Toma	3	1	-	-	1	3	-	-	-	-	-	-
	Tougan	7	5	-	-	1	2	1	-	-	-	2	1
	CHR DEDOUGOU	12	1	-	-	2	3	1	-	2	4	1	15
	Total région	40	13	0	0	5	18	3	0	2	4	7	172
Sahel	Dori	4	1	-	-	1	2	-	-	1	-	-	-
	Gorom	8	12	-	-	-	2	2	-	-	-	1	2
	Sebba	3	1	-	-	-	-	-	-	-	-	-	-
	CHR DORI	7	1	1	-	1	3	1	-	1	3	1	16
	Total région	22	15	1	0	2	7	3	0	2	3	2	18
Est	Bogandé	4	13	-	-	-	4	-	10	-	-	1	27
	Diapaga	3	19	-	-	-	7	1	4	-	-	1	21
	Fada	-	-	-	-	-	-	-	-	1	-	-	-
	Pama	2	-	-	-	-	2	-	-	-	-	1	-
	Gayéri	-	-	-	-	-	1	-	1	-	-	1	-
	CHR FADA	9	8	-	2	2	4	-	2	1	2	-	19
	Total région	18	40	0	2	2	18	1	17	2	2	4	67
Sud Ouest	Batié	-	-	-	-	-	-	-	-	-	-	1	7
	Dano	-	-	-	-	-	-	-	-	-	-	-	11
	Diébougou	8	4	-	-	-	3	-	2	-	-	1	15
	Gaoua	6	28	-	-	1	5	-	-	-	-	3	34
	CHR GAOUA	9	8	-	-	2	5	1	2	1	2	2	19
	Total région	23	40	0	0	3	13	1	4	1	2	6	68
Centre Nord	Barsalogo	2	-	-	-	-	1	-	-	-	-	1	-
	Boulsa	-	-	-	-	-	4	-	-	-	-	2	3
	Kaya	2	1	-	-	2	1	-	1	-	-	1	2
	Kongoussi	4	6	-	-	1	2	1	-	-	-	1	1
	CHR KAYA	10	8	1	-	2	4	2	1	2	3	1	13
	Total région	18	15	1	0	5	12	3	2	2	3	6	19

SITUATION DU PERSONNEL DANS LES STRUCTURES DE SOINS PAR REGION EN 2004 (suite)

	District	G/F salle	Manœuvre	Cptable	Aide comptable	Secrétaire	Chauffeur	Blanchisseur	Gardien	Pharmacien	Administ	Gestionnaire des hôpitaux	Autres
Centre Ouest	Koudougou	7	10	-	-	-	1	-	3	1	-	1	-
	Léo/tô	4	-	-	-	1	2	1	-	-	-	-	2
	Nanoro	3	7	-	-	-	2	-	-	-	-	-	3
	Réo	6	5	-	-	-	4	-	-	-	-	2	3
	Sapouy	1	3	-	-	-	2	-	6	-	-	1	11
	CHR KOUDOUGOU	17	1	-	-	1	5	1	3	3	5	2	18
	Total région	38	26	0	0	2	16	2	12	4	5	6	37
Centre	Secteur 30	36	4	-	-	2	5	-	7	-	-	2	9
	Kossodo	15	-	-	-	-	2	-	4	-	-	3	1
	Paul VI	15	1	-	-	-	-	-	-	-	-	-	-
	Pissy	-	-	-	-	-	-	-	-	-	-	-	-
	CHN YALGADO	32	24	1	1	2	-	-	-	12	7	2	314
	HOPITAL PEDIATRIQUE	25	6	1	1	6	3	1	-	2	4	3	28
	Total région	123	35	2	2	10	10	1	11	14	11	10	352
Centre Sud	Kombissiri	3	3	1	-	1	3	1	-	-	-	1	3
	Pô	2	3	-	-	-	3	2	-	-	-	1	5
	Saponé	5	15	-	-	-	-	-	11	-	-	1	17
	Manga	2	-	-	-	-	-	-	-	-	-	-	-
	Total région	12	21	1	0	1	6	3	11	0	0	3	25
Plateau central	Ziniaré	5	6	-	-	-	4	-	1	-	-	1	1
	Zorgho	7	-	-	-	1	3	-	2	-	-	2	2
	Boussé	3	1	-	-	1	2	-	1	-	-	1	33
	Total région	15	7	0	0	2	9	0	4	0	0	4	36
Nord	Djibo	3	7	-	-	2	5	2	-	-	-	1	4
	Ouahigouya	4	7	-	-	-	-	-	-	1	-	1	-
	Séguénéga	4	1	-	-	1	3	-	1	-	-	2	4
	Titao	1	1	-	-	-	-	-	-	-	-	1	1
	Yako	5	8	-	-	-	3	2	-	-	-	1	1
	Gourcy	4	2	-	-	-	2	-	-	-	-	1	-
	CHR OUAHIGOUYA	13	7	4	1	2	3	-	-	2	3	-	20
	Total région	34	33	4	1	5	16	4	1	3	3	7	30
Centre Est	Koupéla	3	3	-	-	1	3	1	-	1	-	1	1
	Ouragaye	6	3	-	-	1	3	-	-	-	-	1	6
	Tenkodogo	4	15	-	-	-	6	-	33	-	-	1	61
	Zabré	6	-	-	-	-	-	-	1	-	-	-	-
	CHR TENKODOGO	20	2	-	-	1	4	3	-	-	3	3	12
	Total région	39	23	0	0	3	16	4	34	1	3	6	80
TOTAL NATIONAL		455	322	13	8	56	178	26	117	35	39	67	1122

G/F salle : garçon, fille de salle.

Données non disponibles pour 2005

SITUATION DES CSPS REpondant AUX NORMES MINIMALES EN PERSONNEL EN 2005

Regions sanitaires	Provinces	Districts	Nombre de FS	Nombre de FS respectant les normes en personnel	% FS respectant les normes en Personnel
Boucle du Mouhoun	LES BALES	Boromo	27	22	81.48
	MOUHOUN	Dédougou	23	17	73.91
	KOSSI	Nouna	25	10	40.00
	BANWA	Solenzo	21	14	66.67
	NAYALA	Toma	19	16	84.21
	SOUROU	Tougan	22	19	86.36
	Total Région		137	98	71.53
Cascades	COMOE	Sindou	21	21	100.00
	LERABA	Banfora	34	30	88.24
	Total Région		55	51	92.73
Centre	KADIOGO	Kossodo	4	4	100.00
	KADIOGO	Paul VI	12	9	75.00
	KADIOGO	Pissy	23	19	82.61
	KADIOGO	Secteur 30	22	19	86.36
	Total Région		61	51	83.61
Centre Est	KOULPEOLOGO	Ouargaye	24	19	79.17
	BOULGOU	Tenkodogo	37	29	78.38
	KOURITENGA	Koupéla	23	22	95.65
	BOULGOU	Zabré	13	12	92.31
	Total Région		97	82	84.54
Centre Nord	SANMATENGA	Barsalogho	11	11	100.00
	NAMENTENGA	Boulsa	27	13	48.15
	SANMATENGA	Kaya	33	24	72.73
	BAM	Kongoussi	23	12	52.17
	Total Région		94	60	63.83
Centre Ouest	BOULKIEMDE	Koudougou	44	28	63.64
	SISSILI	Léo	23	13	56.52
	BOULKIEMDE	Nanoro	13	9	69.23
	SANGUIE	Réo	25	20	80.00
	ZIRO	Sapouy	13	8	61.54
	Total Région		118	78	66.10
Centre Sud	BAZEGA	Kombissiri	18	16	88.89
	ZOUNDWEOGO	Manga	28	20	71.43
	NAHOURI	Po	17	8	47.06
	BAZEGA	Saponé	14	11	78.57
	Total Région		77	55	71.43

SITUATION DES CSPS REpondant AUX NORMES MINIMALES EN PERSONNEL EN 2005 (suite)

Regions sanitaires	Provinces	Districts	Nombre de FS	Nombre de FS respectant les normes en personnel	% FS respectant les normes en Personnel
Est	GNAGNA	Bogandé	27	26	96.30
	TAPOA	Diapaga	20	19	95.00
	GOURMA	Fada	21	19	90.48
	KOMPIENGA	Pama	7	7	100.00
	KOMANDJARI	Gayéri	6	6	100.00
	Total Région		81	78	96.30
Hauts Bassins	HOUET	Dandé	20	18	90.00
	TUY	Houndé	23	15	65.22
	KENEDOUGOU	Orodara	40	30	75.00
	HOUET	Secteur 15	22	19	86.36
	HOUET	Secteur 22	19	17	89.47
	Total Région		124	99	79.84
Nord	YATENGA	Ouahigouya	35	28	80.00
	YATENGA	Séguénéga	13	11	84.62
	LOROUM	Titao	17	9	52.94
	PASSORE	Yako	40	13	32.50
	ZONDOMA	Gourcy	17	16	94.12
	Total Région		122	77	63.11
Plateau Central	KOURWEOGO	Boussé	17	14	82.35
	OUBRITENGA	Ziniaré	33	21	63.64
	GANZOURGOU	Zorgho	32	19	59.38
	Total Région		82	54	65.85
Sahel	SOUM	Djibo	23	23	100.00
	SENO	Dori	15	14	93.33
	OU DALAN	Gorom	14	13	92.86
	YAGHA	Sebba	11	11	100.00
	Total Région		63	61	96.83
Sud Ouest	NOUMBIEL	Batié	10	10	100.00
	IOBA	Dano	19	18	94.74
	BOUGOURIBA	Diébougou	11	10	90.91
	PONI	Gaoua	21	21	100.00
		Total région		61	59
		Total	1172	903	77.05

En 2005, 77,05% des formations sanitaires respectent la norme minimale en personnel de santé. Une formation sanitaire, ou plus précisément un CSPS, répond à la norme en personnel s'il dispose d'au moins un infirmier diplômé d'Etat ou un infirmier breveté, une accoucheuse auxiliaire ou une matrone, un agent itinérant de santé ou un manœuvre. Les districts de Yako, Po, Boulsa et Nouna sont à moins de 50%.

2

ACTIVITES DES DISTRICTS

ACTIVITES DE SANTE MATERNELLE

- **Consultation prénatale**
- **Grossesses à risque**
- **Planification familiale**
- **Accouchements**
- **Consultation postnatale**
- **Avortement**
- **Durée de séjour**
- **Mortalité maternelle**

COUVERTURE PRENATALE PAR DISTRICT SANITAIRE EN 2005

Regions sanitaires	Provinces	Districts sanitaires	Grossesses attendues	Femmes inscrites en CPN1	Femmes inscrites en CPN2	Couverture prénatale en CPN1	Couverture prénatale en CPN2
Boucle du Mouhoun	LES BALES	Boromo	10 424	8 956	9 970	85.91	95.64
	MOUHOUN	Dédougou	14 997	14 825	12 718	98.85	84.80
	KOSSI	Nouna	13 987	9 739	8 882	69.63	63.50
	BANWA	Solenzo	13 797	11 551	11 268	83.72	81.67
	NAYALA	Toma	7 734	6 991	6 481	90.39	83.80
	SOUROU	Tougan	11 292	6 317	2 975	55.94	26.35
	Total région		72 232	58 379	52 294	80.82	72.40
Cascades	COMOE	Banfora	15 449	11 246	7 157	72.80	46.33
	LERABA	Sindou	5 545	6 485	4 153	116.94	74.89
	Total région		20 994	17 731	11 310	84.46	53.87
Centre	KADIOGO	Kossodo	9 750	5 064	7 111	51.94	72.93
	KADIOGO	Paul VI	4 961	5 400	5 451	108.85	109.88
	KADIOGO	Pissy	28 056	14 294	35 120	50.95	125.18
	KADIOGO	Sect 30	17 120	15 300	18 110	89.37	105.78
	Total région		59 887	40 058	65 792	66.89	109.86
Centre Est	KOURITENGA	Koupela	15 110	13 041	10 448	86.31	69.15
	KOULPEOLOGO	Ouargaye	11 615	12 820	7 000	110.37	60.27
	BOULGOU	Tenkodogo	19 241	18 693	16 456	97.15	85.53
	BOULGOU	Zabré	5 673	5 252	3 081	92.58	54.31
	Total région		51 639	49 806	36 985	96.45	71.62
Centre Nord	SANMATENGA	Barsalogo	6 416	7 756	5 925	120.89	92.35
	NAMENTENGA	Boulsa	15 313	14 225	10 049	92.89	65.62
	SANMATENGA	Kaya	21 650	14 785	11 110	68.29	51.32
	BAM	Kongoussi	13 121	11 103	8 303	84.62	63.28
	Total région		56 500	47 869	35 387	84.72	62.63
Centre Ouest	BOULKIEMDE	Koudougou	17 275	14 154	10 382	81.93	60.10
	SISSILI	Léo	9 418	8 975	5 748	95.30	61.03
	BOULKIEMDE	Nanoro	6 402	4 873	3 258	76.12	50.89
	SANGUIE	Réo	13 978	11 278	6 801	80.68	48.66
	ZIRO	Sapouy	7 817	5 945	3 860	76.05	49.38
	Total région		54 890	45 225	30 049	82.39	54.74
Centre Sud	BAZEGA	Kombissiri	7 660	11 229	6 318	146.60	82.48
	ZOUNDWEOGO	Manga	12 750	10 239	8 313	80.31	65.20
	NAHOURI	Pô	6 640	5 237	3 604	78.87	54.28
	BAZEGA	Saponé	9 434	3 267	2 621	34.63	27.78
	Total région		36 483	29 972	20 856	82.15	57.17
Est	GNAGNA	Bogandé	19 543	17 471	12 840	89.40	65.70
	TAPOA	Diapaga	16 183	14 708	10 856	90.88	67.08
	GOURMA	Fada	13 567	14 507	10 554	106.93	77.79
	KOMANDJARI	Gayéri	2 807	2 316	1 547	82.52	55.12
	KOMPIENGA	Pama	3 164	3 786	2 693	119.66	85.12
	Total région		55 263	52 788	38 490	95.52	69.65

NB : Grossesses attendues : 5% de la population

COUVERTURE PRENATALE PAR DISTRICT SANITAIRE EN 2005 (suite)

Regions sanitaires	Provinces	Distriicts sanitaires	Grossesses attendues	Femmes inscrites en CPN1	Femmes inscrites en CPN2	Couverture prénatale en CPN1	Couverture prénatale en CPN2
Hauts Bassins	HOUET	Dandé	10 593	9 937	6 433	93.81	60.73
	TUY	Houndé	11 078	11 122	7 455	100.39	67.29
	KENEDOUGOU	Orodara	13 051	12 241	8 129	93.80	62.29
	HOUET	Secteur 15	17 173	11 524	7 543	67.10	43.92
	HOUET	Secteur 22	15 527	14 982	11 196	96.49	72.11
	Total région		67 422	59 806	40 756	88.70	60.45
Nord	ZONDOMA	Gourcy	7 438	5 104	2 991	68.62	40.21
	YATENGA	Ouahigouya	19 115	13 087	4 520	68.47	23.65
	YATENGA	Séguénéga	8 035	6 176	4 106	76.86	51.10
	LOROUM	Titao	7 095	3 244	3 177	45.72	44.78
	PASSORE	Yako	15 937	10 578	6 811	66.37	42.74
	Total région		57 620	33 085	18 614	57.42	32.30
Plateau Central	KOURWEOGO	Boussé	7 030	5 444	4 214	77.44	59.94
	OUBRITENGA	Ziniaré	16 206	9 762	11 044	60.24	68.15
	GANZOURGOU	Zorgho	16 054	13 787	10 776	85.88	67.13
	Total région		39 290	28 993	26 034	73.79	66.26
Sahel	SOUM	Djibo	16 212	6 404	3 796	39.50	23.41
	SENO	Dori	12 803	10 141	6 048	79.21	47.24
	OULDALAN	Gorom-Gorom	8 455	4 647	2 731	54.96	32.30
	YAGHA	Sebba	8 067	6 747	3 629	83.63	44.98
	Total région		45 537	27 939	16 204	61.35	35.58
Sud Ouest	NOUMBIEL	Batié	2 899	2 510	1 513	86.59	52.20
	IOBA	Dano	9 061	8 219	5 297	90.70	58.46
	BOUGOURIBA	Diébougou	4 365	4 049	2 315	92.76	53.03
	PONI	Gaoua	9 968	8 585	5 836	86.13	58.55
	Total région		26 293	23 363	14 961	88.86	56.90
Total National			644 049	515 014	407 732	79.97	63.31

N.B : Grossesses attendues = 5% de la population

La couverture en CPN2 a légèrement augmenté en 2005 par rapport à l'année 2004 où elle était de 62%. Par contre la couverture en CPN1 a connu une baisse passant de 81,85% en 2004 à 79,97% en 2005. La déperdition (écart entre CPN1 et CPN2) entre la CPN1 et la CPN2 connaît donc une amélioration par rapport à l'année dernière. La hausse de la CPN2 est en partie liée à la gratuité de la CPN.

Répartition de la CPN2 par district sanitaire en 2005



PROPORTION DE FEMMES ENCEINTES VUES AU PREMIER TRIMESTRE DE GROSSESSE PAR DISTRICT SANITAIRE ET PAR REGION EN 2005

Regions sanitaires	Provinces	Districts sanitaires	Grosseses attendues	Femmes inscrites en CPN1	Femmes vues au premier trimestre	%Femmes vues au premier trimestre
Boucle du Mouhoun	LES BALES	Boromo	10 424	8 956	1 520	16.97
	MOUHOUN	Dédougou	14 997	14 825	2 462	16.61
	KOSSI	Nouna	13 987	9 739	2 035	20.90
	BANWA	Solenzo	13 797	11 551	5 127	44.39
	NAYALA	Toma	7 734	6 991	429	6.14
	SOUROU	Tougan	11 292	6 317	3 055	48.36
	Total région		72 232	58 379	14 628	25.06
Cascades	COMOE	Banfora	15 449	11 246	1 993	17.72
	LERABA	Sindou	5 545	6 485	1 765	27.22
	Total région		20 994	17 731	3 758	21.19
Centre	KADIOGO	Kossodo	9 750	5 064	868	17.14
	KADIOGO	Paul VI	4 961	7 175	1 270	17.70
	KADIOGO	Pissy	28 056	14 294	4 003	28.00
	KADIOGO	Sect 30	17 120	15 803	3 833	24.25
	Total région		59 887	42 336	9 974	23.56
Centre Est	KOURITENGA	Koupela	15 110	13 041	1 862	14.28
	KOULPEOLOGO	Ouargaye	11 615	12 820	2 457	19.17
	BOULGOU	Tenkodogo	19 241	18 693	4 251	22.74
	BOULGOU	Zabré	5 673	5 252	1 196	22.77
	Total région		51 639	49 806	9 766	19.61
Centre Nord	SANMATENGA	Barsalogo	6 416	7 756	1 076	13.87
	NAMENTENGA	Boulsa	15 313	14 225	1 866	13.12
	SANMATENGA	Kaya	21 650	14 785	2 261	15.29
	BAM	Kongoussi	13 121	11 103	1 275	11.48
	Total région		56 500	47 869	6 478	13.53
Centre Ouest	BOULKIEMDE	Koudougou	17 275	14 154	1 919	13.56
	SISSILI	Léo	9 418	8 975	854	9.52
	BOULKIEMDE	Nanoro	6 402	4 873	666	13.67
	SANGUIE	Réo	13 978	11 278	914	8.10
	ZIRO	Sapouy	7 817	5 945	580	9.76
	Total région		54 890	45 225	4 933	10.91
Centre Sud	BAZEGA	Kombissiri	7 660	11 229	479	4.27
	ZOUNDWEOGO	Manga	12 750	10 239	1 043	10.19
	NAHOURI	Pô	6 640	5 237	3 252	62.10
	BAZEGA	Saponé	9 434	3 267	365	11.17
	Total région		36 483	29 972	5 139	17.15
Est	GNAGNA	Bogandé	19 543	17 471	3 253	18.62
	TAPOA	Diapaga	16 183	14 708	3 571	24.28
	GOURMA	Fada	13 567	14 507	2 193	15.12
	KOMANDJARI	Gayéri	2 807	2 316	442	19.08
	KOMPIENGA	Pama	3 164	3 786	580	15.32
	Total région		55 263	52 788	10 039	19.02

**PROPORTION DE FEMMES ENCEINTES VUES AU PREMIER TRIMESTRE DE
LA GROSSESSE PAR DISTRICT SANITAIRE ET PAR REGION EN 2005
(suite)**

Regions sanitaires	Provinces	Districts sanitaires	Grosseses attendues	Femmes inscrites en CPN1	Femmes vues au premier trimestre	%Femmes vues au premier trimestre
Hauts Bassins	HOUET	Dandé	10 593	9 937	1 784	17.95
	TUY	Houndé	11 078	11 122	2 933	26.37
	KENEDOUGOU	Orodara	13 051	12 241	2 103	17.18
	HOUET	Secteur 15	17 173	11 524	2 059	17.87
	HOUET	Secteur 22	15 527	14 982	3 161	21.10
	Total région		67 422	59 806	12 040	20.13
Nord	ZONDOMA	Gourcy	7 438	5 104	788	15.44
	YATENGA	Ouahigouya	19 115	13 087	1 278	9.77
	YATENGA	Séguénéga	8 035	6 176	531	8.60
	LOROUM	Titao	7 095	3 244	699	21.55
	PASSORE	Yako	15 937	10 578	2 244	21.21
	Total région		57 620	33 085	5 540	16.74
Plateau Central	KOURWEOGO	Boussé	7 030	5 444	807	14.82
	OUBRITENGA	Ziniaré	16 206	9 762	680	6.97
	GANZOURGOU	Zorgho	16 054	13 787	1 274	9.24
	Total région		39 290	28 993	2 761	9.52
Sahel	SOUM	Djibo	16 212	6 404	1 302	20.33
	SENO	Dori	12 803	10 141	904	8.91
	OULDALAN	Gorom-Gorom	8 455	4 647	205	4.41
	YAGHA	Sebba	8 067	6 747	1 326	19.65
	Total région		45 537	27 939	3 737	13.38
Sud Ouest	NOUMBIEL	Batié	2 899	2 510	651	25.94
	IOBA	Dano	9 061	8 219	1 917	23.32
	BOUGOURIBA	Diébougou	4 365	4 049	624	15.41
	PONI	Gaoua	9 968	8 585	2 094	24.39
	Total région		26 293	23 363	5 286	22.63
Total National			644 049	517 292	94 079	18.19

N.B : Grosseses attendues = 5% de la population

Malgré une amélioration observée par rapport aux années précédentes (16,25% en 2003, 16,16% en 2004), la proportion de femmes vues en CPN au premier trimestre de la grossesse reste faible en 2005 (18,19%). Des efforts restent à faire surtout dans le domaine de la communication pour le changement de comportement (CCC) afin de relever le niveau de cet indicateur très important en matière de surveillance de la grossesse.

DEPISTAGE DES GROSSESSES A RISQUE PAR DISTRICT SANITAIRE ET PAR REGION SANITAIRE EN 2005

Regions sanitaires	Provinces	Distripts sanitaires	Femmes inscrites en CPN1	Grossesses à risque dépistées	% grossesses à risque	référéés au niveau supérieur	%référéés
Boucle du Mouhoun	LES BALES	Boromo	8956	631	7.05	132	20.92
	MOUHOUN	Dèdougou	14825	486	3.28	333	68.52
	KOSSI	Nouna	9739	582	5.98	476	81.79
	BANWA	Solenzo	11551	648	5.61	117	18.06
	NAYALA	Toma	6991	248	3.55	118	47.58
	SOUROU	Tougan	6317	331	5.24	92	27.79
	Total Région		58 379	2 926	5.01	1 268	43.34
Cascades	COMOE	Banfora	11246	459	4.08	69	15.03
	LERABA	Sindou	6485	186	2.87	35	18.82
	Total Région		17731	645	3.64	104	16.12
Centre	KADIOGO	Kossodo	5064	259	5.11	402	155.21
	KADIOGO	Paul VI	7175	219	3.05	34	15.53
	KADIOGO	Pissy	14294	542	3.79	100	18.45
	KADIOGO	Sect 30	15803	556	3.52	174	31.29
	Total Région		42 336	1 576	3.72	710	38.18
Centre Est	KOURITENGA	Koupela	13041	516	3.96	197	
	KOULPEOLOGO	Ouargaye	12820	157	1.22	85	54.14
	BOULGOU	Tenkodogo	18693	1 228	6.57	569	46.34
	BOULGOU	Zabré	5252	244	4.65	73	29.92
	Total Région		49 806	2 145	4.31	924	43.08
Centre Nord	SANMATENGA	Barsalogho	7756	707	9.12	72	10.18
	NAMENTENGA	Boulsa	14225	1 178	8.28	62	5.26
	SANMATENGA	Kaya	14785	455	3.08	184	40.44
	BAM	Kongoussi	11103	640	5.76	221	34.53
	Total Région		47 869	2 980	6.23	539	18.09
Centre Ouest	BOULKIEMDE	Koudougou	14154	460	3.25	138	30.00
	SISSILI	Léo	8975	241	2.69	97	40.25
	BOULKIEMDE	Nanoro	4873	169	3.47	29	17.16
	SANGUIE	Réo	11278	361	3.20	84	23.27
	ZIRO	Sapouy	5945	161	2.71	79	49.07
	Total Région		45 225	1 392	3.08	427	30.68
Centre Sud	BAZEGA	Kombissiri	11229	133	1.18	22	16.54
	ZOUNDWEOGO	Manga	10239	234	2.29	44	18.80
	NAHOURI	Pô	5237	87	1.66	14	16.09
	BAZEGA	Saponé	3267	163	4.99	54	33.13
	Total Région		29 972	617	2.06	134	21.72
Est	GNAGNA	Bogandé	17471	533	3.05	20	3.75
	TAPOA	Diapaga	14708	2 350	15.98	389	16.55
	GOURMA	Fada	14507	312	2.15	65	20.83
	KOMANDJARI	Gayéri	2316	137	5.92	13	9.49
	KOMPIENGA	Pama	3786	78	2.06	33	42.31
	Total Région		52 788	3 410	6.46	520	15.25

DEPISTAGE DES GROSSESSES A RISQUE PAR DISTRICT SANITAIRE ET PAR REGION SANITAIRE EN 2005 (suite)

Regions sanitaires	Provinces	Districts sanitaires	Femmes inscrites en CPN1	Grossesses à risque dépistées	% grossesses à risque	référéées au niveau supérieur	%référés
Hauts Bassins	HOUET	Dandé	9937	587	5.91	66	11.24
	TUY	Houndé	11122	707	6.36	146	20.65
	KENEDOUGOU	Orodara	12241	987	8.06	359	36.37
	HOUET	Secteur 15	11524	358	3.11	202	56.42
	HOUET	Secteur 22	14982	847	5.65	331	39.08
	Total Région		59 806	3 486	5.83	1 104	31.67
Nord	ZONDOMA	Gourcy	5104	122	2.39	15	12.30
	YATENGA	Ouahigouya	13087	355	2.71	95	26.76
	YATENGA	Séguénéga	6176	158	2.56	36	22.78
	LOROUM	Titao	3244	86	2.65	44	51.16
	PASSORE	Yako	10578	208	1.97	156	75.00
	Total Région		33 085	929	2.81	346	37.24
Plateau Central	KOURWEOGO	Boussé	5444	156	2.87	59	37.82
	OUBRITENGA	Ziniaré	9762	263	2.69	38	14.45
	GANZOURGOU	Zorgho	13787	337	2.44	58	17.21
	Total Région		28 993	756	2.61	155	20.50
Sahel	SOUM	Djibo	6404	395	6.17	73	18.48
	SENO	Dori	10141	620	6.11	503	81.13
	OULDALAN	Gorom-Gorom	4647	343	7.38	161	46.94
	YAGHA	Sebba	6747	215	3.19	170	79.07
	Total Région		27 939	1 573	5.63	907	57.66
Sud Ouest	NOUMBIEL	Batié	2510	112	4.46	70	62.50
	IOBA	Dano	8219	209	2.54	36	17.22
	BOUGOURIBA	Diébougou	4049	210	5.19	44	20.95
	PONI	Gaoua	8585	580	6.76	146	25.17
	Total Région		23 363	1 111	4.76	296	26.64
Total National			517 292	23 546	4.55	7 434	31.57

On enregistre au cours des trois dernières années, une baisse continue du taux de dépistage des grossesses à risque (6,21 % en 2002 ; 4,92 en 2003 ; 4,68 en 2004 et 4,55% en 2005). Cette baisse témoigne de la qualité moyenne des CPN qui ne devraient pas se limiter à de simples mesures de paramètre (poids, hauteur utérine etc.). Un accent particulier devrait être mis sur le dépistage des grossesses à risque par les équipes cadres des districts (ECD) lors des formations continues du personnel.

UTILISATION DES METHODES CONTRACEPTIVES EN 2005

REGIONS	Provinces	Districts sanitaires	Nouvelles utilisatrices	Anciennes utilisatrices	Implant	Presevatif	Naturelle	Gel	Mouse	Comp	Pilule	Dia-phragme	DIU	Injection	Autre	Total utilisatrices
Boucle du Mouhoun	LES BALES	Boromo	2139	5014	0	437	0	0	0	0	322	0	14	975	391	7153
	MOUHOUN	Dédougou	3902	11313	0	898	0	0	0	0	975	0	13	1494	522	15215
	KOSSI	Nouna	11246	12551	0	7149	58	0	0	3	2181	0	0	1395	460	23797
	BANWA	Solenzo	4470	8121	175	315	0	0	0	0	1246	0	0	2189	545	12591
	NAYALA	Toma	1649	4059	112	0	0	0	0	0	347	0	225	679	286	5708
	SOUROU	Tougan	1618	4583	56	220	0	0	0	0	420	0	291	504	127	6201
	Total Région		25024	45641	343	9019	58	0	0	3	5491	0	543	7236	2331	70665
Cascades	COMOE	Banfora	2509	12066	140	2	0	0	0	0	873	0	13	1463	18	14575
	LERABA	Sindou	928	2169	0	62	0	0	0	0	243	0	0	613	10	3097
	Total Région		3437	14235	140	64	0	0	0	0	1116	0	13	2076	28	17672
Centre	KADIOGO	Kossodo	2471	7841	0	25	0	257	0	0	1356	0	9	646	178	10312
	KADIOGO	Paul VI	2119	13343	208	4	3	0	0	12	1111	0	49	726	6	15462
	KADIOGO	Pissy	6914	30738	283	85	7	0	0	15	2987	0	210	2564	763	37652
	KADIOGO	Sect 30	7061	28772	297	22	387	0	0	20	2658	0	184	3026	467	35833
	Total Région		18565	80694	788	136	397	257	0	47	8112	0	452	6962	1414	99259
Centre Est	KOURITENGA	Koupela	2510	6845	314	93	129	27	0	10	502	0	10	1293	132	9355
	KOULPEOLOGO	Ouargaye	2546	4187	383	167	0	0	0	0	718	0	0	1139	139	6733
	BOULGOU	Tenkodogo	4621	12082	655	104	0	0	0	3	1166	0	9	2683	1	16703
	BOULGOU	Zabré	2155	1800	193	592	0	0	0	1	206	2	2	939	220	3955
	Total Région		11832	24914	1545	956	129	27	0	14	2592	2	21	6054	492	36746
Centre Nord	SANMATENGA	Barsalogo	1379	3077	80	2	0	0	0	0	297	0	0	1000	0	4456
	NAMENTENGA	Boulsa	4028	5317	311	53	0	0	0	0	709	0	0	2954	1	9345
	SANMATENGA	Kaya	4517	10205	297	13	0	0	0	0	1575	9	15	2606	2	14722
	BAM	Kongoussi	2187	7004	158	10	0	0	0	0	515	0	5	1499	0	9191
	Total Région		12111	25603	846	78	0	0	0	0	3096	9	20	8059	3	37714
Centre Ouest	BOULKIEMDE	Koudougou	2407	6614	283	17	8	0	0	6	1078	4	15	936	60	9021
	SISSILI	Léo	2128	4299	342	12	0	0	0	0	452	0	2	1320	0	6427
	BOULKIEMDE	Nanoro	495	892	88	0	37	0	0	0	166	0	0	204	0	1387
	SANGUIE	Réo	1765	2837	125	228	0	0	0	0	483	2	0	927	0	4602
	ZIRO	Sapouy	1148	1918	140	24	0	0	0	0	201	7	0	776	0	3066
	Total Région		7943	16560	978	281	45	0	0	6	2380	13	17	4163	60	24503

UTILISATION DES METHODES CONTRACEPTIVES EN 2005 (suite)

REGIONS	Provinces	Districts sanitaires	Nouvelles utilisatrices	Anciennes utilisatrices	Implant	Presevatif	Natu- relle	Gel	Mouse	Comp	Pilule	Dia- phragme	DIU	Injection	Autre	Total utilisatrices
Centre Sud	BAZEGA	Kombissiri	1859	4992	51	4	1	0	0	4	459	0	1	1338	1	6851
	ZOUNDWEOGO	Manga	2040	5033	85	0	0	0	0	0	373	0	1	1581	0	7073
	NAHOURI	Pô	1640	5173	145	151	1	0	0	0	390	0	7	946	0	6813
	BAZEGA	Saponé	1035	2250	190	31	0	0	0	0	281	0	3	528	2	3285
	Total Région		6574	17448	471	186	2	0	0	4	1503	0	12	4393	3	24022
Est	GNAGNA	Bogandé	3208	5356	287	386	0	0	0	13	865	0	0	1654	3	8564
	TAPOA	Diapaga	2585	9053	362	347	0	0	0	0	681	32	3	1151	9	11638
	GOURMA	Fada	2078	6968	495	35	16	0	0	0	485	0	1	1046	0	9046
	KOMANDJARI	Gayéri	403	743	20	0	0	0	0	0	83	9	1	290	0	1146
	KOMPIENGA	Pama	1072	3007	114	16	0	0	0	0	203	0	1	738	0	4079
	Total Région		9346	25127	1278	784	16	0	0	13	2317	41	6	4879	12	34473
Hauts Bassins	HOUET	Dandé	2116	5985	214	37	0	0	0	0	300	0	0	1565	0	8101
	TUY	Houndé	2113	7263	242	13	0	0	0	0	344	0	3	1511	0	9376
	KENEDOUGOU	Orodara	3361	9648	378	166	0	0	0	0	939	0	23	1844	11	13009
	HOUET	Secteur 15	3386	11929	389	25	0	0	0	1	1281	0	81	1609	0	15315
	HOUET	Secteur 22	5606	19565	950	53	20	0	0	7	2541	0	122	1894	19	25171
	Total Région		16582	54390	2173	294	20	0	0	8	5405	0	229	8423	30	70972
Nord	ZONDOMA	Gourcy	1162	1425	126	0	0	0	0	0	357	0	3	676	0	2587
	YATENGA	Ouahigouya	4077	11461	252	42	0	0	0	0	1396	0	1	2386	0	15538
	YATENGA	Séguénéga	1323	1387	180	0	0	0	0	1	235	0	0	906	1	2710
	LOROUM	Titao	1045	2167	51	3	0	0	0	0	260	0	0	731	0	3212
	PASSORE	Yako	4216	3856	135	20	5	0	0	40	1571	0	0	2445	0	8072
	Total Région		11823	20296	744	65	5	0	0	41	3819	0	4	7144	1	32119
Plateau Central	KOURWEOGO	Boussé	1079	2692	192	0	0	0	0	0	262	0	3	622	0	3771
	OUBRITENGA	Ziniaré	2338	6824	0	0	3	0	0	14	792	0	6	1424	99	9162
	GANZOURGOU	Zorgho	3511	7227	109	216	0	0	0	0	627	0	0	2541	18	10738
	Total Région		6928	16743	301	216	3	0	0	14	1681	0	9	4587	117	23671
Sahel	SOUM	Djibo	1652	3428	17	0	0	0	0	0	667	0	0	968	0	5080
	SENO	Dori	1204	2611	4	12	0	0	0	0	413	0	0	771	4	3815
	OULDALAN	Gorom-Gorom	1050	2108	13	20	1	0	0	12	380	0	7	617	0	3158
	YAGHA	Sebba	1018	2232	35	0	0	0	0	0	216	0	0	767	0	3250
	Total Région		4924	10379	69	32	1	0	0	12	1676	0	7	3123	4	15303
Sud Ouest	NOUMBIEL	Batié	580	775	243	28	0	0	0	0	147	0	0	162	0	1355
	IOBA	Dano	1877	2907	475	236	0	0	0	0	490	0	0	676	0	4784
	BOUGOURIBA	Diébougou	1213	2756	164	180	0	0	0	0	354	0	0	514	1	3969
	PONI	Gaoua	5472	6348	538	3278	3	0	0	6	813	0	14	818	2	11820
	Total Région		9142	12786	1420	3722	3	0	0	6	1804	0	14	2170	3	21928
	total National		144231	364816	11096	15833	679	284	0	168	40992	65	1347	69269	4498	509047

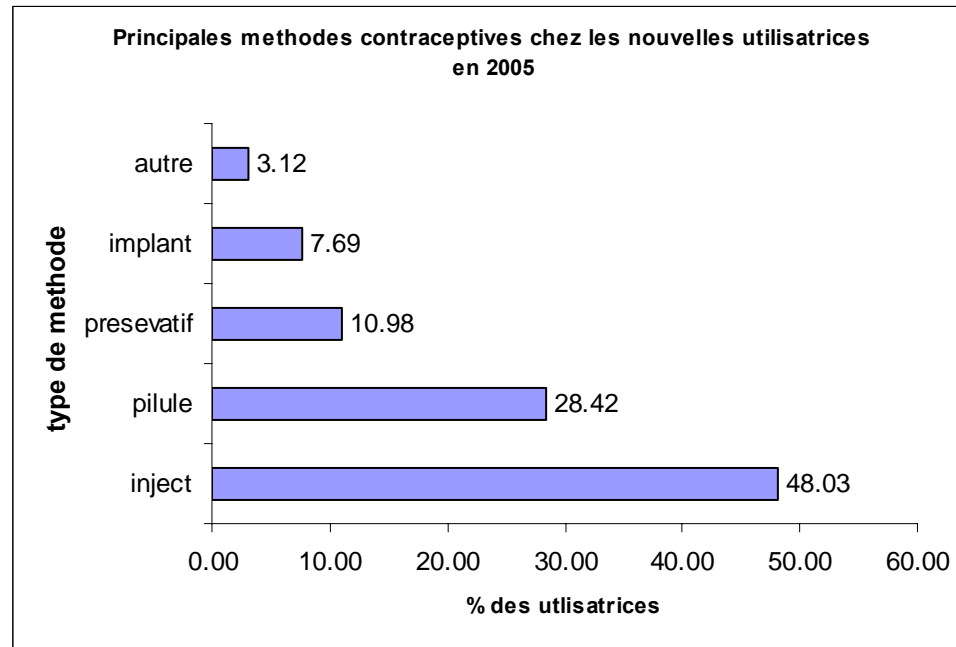

Les résultats montrent une augmentation significative de la proportion des nouvelles utilisatrices de méthodes injectables (32% en 2004 et 48% en 2005) au detriment de celle des utilisatrices de condoms qui passe de 22% en 2004 à environ 11% cette année. La proportion de nouvelles utilisatrices de pilules est quasi stationnaire (28.42% en 2005 contre 29% en 2004). Les implants sont de plus en plus utilisés par les femmes (4% en 2004 et 7,69% en 2005) ; les agents du 1^{er} échelon maitrisant de plus en plus les techniques d'insertion et de retrait des implants.

PREVALENCE CONTRACEPTIVE PAR DISTRICT SANITAIRE ET PAR REGION SANITAIRE EN 2005

Regions sanitaires	Provinces	Districts sanitaires	Femmes 15-49 ans susceptibles d'être sous contraception	Total utilisatrices	Prévalence contraceptive
Boucle du Mouhoun	LES BALES	Boromo	37 111	7 153	19.27
	MOUHOUN	Dédougou	53 391	15 215	28.50
	KOSSI	Nouna	49 792	23 797	47.79
	BANWA	Solenzo	49 119	12 591	25.63
	NAYALA	Toma	27 534	5 708	20.73
	SOUROU	Tougan	40 200	6 201	15.43
	Total Région		257 146	70 665	27.48
Cascades	COMOE	Banfora	54 998	14 575	26.50
	LERABA	Sindou	19 741	3 097	15.69
	Total Région		74 739	17 672	23.64
Centre	KADIOGO	Kossodo	34 710	10 312	29.71
	KADIOGO	Paul VI	17 661	15 462	87.55
	KADIOGO	Pissy	99 879	37 652	37.70
	KADIOGO	Sect 30	60 947	35 833	58.79
	Total Région		213 197	99 259	46.56
Centre Est	KOURITENGA	Koupela	53 792	9 355	17.39
	KOULPEOLOGO	Ouargaye	41 350	6 733	16.28
	BOULGOU	Tenkodogo	68 497	16 703	24.39
	BOULGOU	Zabré	20 195	3 955	19.58
	Total Région		183 834	36 746	19.99
Centre Nord	SANMATENGA	Barsalogo	22 840	4 456	19.51
	NAMENTENGA	Boulsa	54 515	9 345	17.14
	SANMATENGA	Kaya	77 074	14 722	19.10
	BAM	Kongoussi	46 709	9 191	19.68
	Total Région		201 138	37 714	18.75
Centre Ouest	BOULKIEMDE	Koudougou	61 498	9 021	14.67
	SISSILI	Léo	33 528	6 427	19.17
	BOULKIEMDE	Nanoro	22 790	1 387	6.09
	SANGUIE	Réo	49 761	4 602	9.25
	ZIRO	Sapouy	27 830	3 066	11.02
	Total Région		195 408	24 503	12.54
Centre Sud	BAZEGA	Kombissiri	27 269	6 851	25.12
	ZOUNDWEOGO	Manga	45 389	7 073	15.58
	NAHOURI	Pô	23 638	6 813	28.82
	BAZEGA	Saponé	33 583	3 285	9.78
	Total Région		129 879	24 022	18.50
Est	GNAGNA	Bogandé	69 572	8 564	12.31
	TAPOA	Diapaga	57 613	11 638	20.20
	GOURMA	Fada	48 297	9 046	18.73
	KOMANDJARI	Gayéri	9 991	1 146	11.47
	KOMPIENGA	Pama	11 263	4 079	36.21
	Total Région		196 736	34 473	17.52

PREVALENCE CONTRACEPTIVE PAR DISTRICT SANITAIRE ET PAR REGION SANITAIRE EN 2005 (suite)

Regions sanitaires	Provinces	Districts sanitaires	Femmes 15-49 ans susceptibles d'être sous contraception	Total utilisatrices	Prévalence contraceptive
Hauts Bassins	HOUET	Dandé	37 711	8 101	21.48
	TUY	Houndé	39 439	9 376	23.77
	KENEDOUGOU	Orodara	46 460	13 009	28.00
	HOUET	Secteur 15	61 137	15 315	25.05
	HOUET	Secteur 22	55 276	25 171	45.54
	Total Région		240 023	70 972	29.57
Nord	ZONDOMA	Gourcy	26 479	2 587	9.77
	YATENGA	Ouahigouya	68 049	15 538	22.83
	YATENGA	Séguénéga	28 606	2 710	9.47
	LOROUM	Titao	25 259	3 212	12.72
	PASSORE	Yako	56 735	8 072	14.23
	Total Région		178 649	32 119	17.98
Plateau Central	KOURWEOGO	Boussé	25 026	3 771	15.07
	OUBRITENGA	Ziniaré	57 695	9 162	15.88
	GANZOURGOU	Zorgho	57 151	10 738	18.79
	Total Région		139 872	23 671	16.92
Sahel	SOUM	Djibo	57 715	5 080	8.80
	SENO	Dori	45 577	3 815	8.37
	OULDALAN	Gorom-Gorom	30 100	3 158	10.49
	YAGHA	Sebba	28 719	3 250	11.32
	Total Région		162 112	15 303	9.44
Sud Ouest	NOUMBIEL	Batié	10 319	1 355	13.13
	IOBA	Dano	32 258	4 784	14.83
	BOUGOURIBA	Diébougou	15 540	3 969	25.54
	PONI	Gaoua	35 486	11 820	33.31
	Total Région		93 603	21 928	23.43
Total National			2 266 336	509 047	22.46

La prévalence contraceptive est passée de 16,39 % en 2004 à 22,5% en 2005. Elle varie de 9,44% dans la région du Sahel à 46,56% dans celle du Centre.

L'objectif du Plan National de Développement Sanitaire (PNDS) qui est d'atteindre une prévalence contraceptive de 17 % en 2010 est satisfait avant terme. Toutefois, cela ne doit pas occulter les efforts à fournir par les districts où la prévalence est encore faible. Il s'agit notamment des districts sanitaires de Djibo (8,8%), de Dori (8,37%) et de Nanoro (6,09%).

ACCOUCHEMENTS ASSISTES

Accoucheuses villageoises + agents de santé

Regions sanitaires	Provinces	Districts sanitaires	Accouchements attendus	Total accouchements assistés	Couverture en accouchements assistés
Boucle du Mouhoun	LES BALES	Boromo	9 590	7 261	75,71
	MOUHOUN	Dédougou	13 798	7 554	54,75
	KOSSI	Nouna	12 868	9 357	72,72
	BANWA	Solenzo	12 694	6 090	47,98
	NAYALA	Toma	7 115	5 494	77,21
	SOUROU	Tougan	10 389	3 600	34,65
	Total Région		66 453	39 356	59,22
Cascades	COMOE	Banfora	14 213	5 671	39,90
	LERABA	Sindou	5 102	4 699	92,11
	Total Région		19 315	10 370	53,69
Centre	KADIOGO	Kossodo	8 970	4 470	49,83
	KADIOGO	Paul VI	4 564	3 915	85,78
	KADIOGO	Pissy	25 812	10 364	40,15
	KADIOGO	Sect 30	15 750	16 919	107,42
	Total Région		55 096	35 668	64,74
Centre Est	KOURITENGA	Koupela	13 901	10 392	74,76
	KOULPEOLOGO	Ouargaye	10 686	6 553	61,32
	BOULGOU	Tenkodogo	17 701	10 995	62,11
	BOULGOU	Zabré	5 219	3 372	64,61
	Total Région		47 508	31 312	65,91
Centre Nord	SANMATENGA	Barsalogo	5 902	4 613	78,15
	NAMENTENGA	Boulsa	14 088	8 088	57,41
	SANMATENGA	Kaya	19 918	8 651	43,43
	BAM	Kongoussi	12 071	9 165	75,93
	Total Région		51 980	30 517	58,71
Centre Ouest	BOULKIEMDE	Koudougou	15 893	10 129	63,73
	SISSILI	Léo	8 664	5 551	64,07
	BOULKIEMDE	Nanoro	5 890	3 426	58,17
	SANGUIE	Réo	12 860	6 176	48,03
	ZIRO	Sapouy	7 192	2 279	31,69
	Total Région		50 499	27 561	54,58
Centre Sud	BAZEGA	Kombissiri	7 047	5 286	75,01
	ZOUNDWEOGO	Manga	11 730	7 968	67,93
	NAHOURI	Pô	6 109	3 584	58,67
	BAZEGA	Saponé	8 679	2 489	28,68
	Total Région		33 564	19 327	57,58
Est	GNAGNA	Bogandé	17 979	8 046	44,75
	TAPOA	Diapaga	14 889	7 052	47,36
	GOURMA	Fada	12 481	5 651	45,28
	KOMANDJARI	Gayéri	2 582	915	35,44
	KOMPIENGA	Pama	2 911	1 530	52,56
	Total Région		50 842	23 194	45,62

ACCOUCHEMENTS ASSISTES

Accoucheuses villageoises + agents de santé (suite)

Regions sanitaires	Provinces	Districts sanitaires	Accouchements attendus	Total accouchements assistés	Couverture en accouchements assistés
Hauts Bassins	HOUET	Dandé	9 745	6 638	68,11
	TUY	Houndé	10 192	7 758	76,12
	KENEDOUGOU	Orodara	12 007	8 556	71,26
	HOUET	Secteur 15	15 800	7 357	46,56
	HOUET	Secteur 22	14 285	5 956	41,69
	Total Région		62 028	36 265	58,47
Nord	ZONDOMA	Gourcy	6 843	3 434	50,18
	YATENGA	Ouahigouya	17 586	7 906	44,96
	YATENGA	Séguénéga	7 393	2 964	40,09
	LOROUM	Titao	6 528	3 545	54,31
	PASSORE	Yako	14 662	7 462	50,89
	Total Région		53 011	25 311	47,75
Plateau Central	KOURWEOGO	Boussé	6 467	3 388	52,39
	OUBRITENGA	Ziniaré	14 910	4 664	31,28
	GANZOURGOU	Zorgho	14 769	9 474	64,15
	Total Région		36 147	17 526	48,49
Sahel	SOUM	Djibo	14 915	3 094	20,74
	SENO	Dori	11 778	4 218	35,81
	OUDALAN	Gorom-Gorom	7 779	2 148	27,61
	YAGHA	Sebba	7 422	4 342	58,50
	Total Région		41 894	13 802	32,95
Sud Ouest	NOUMBIEL	Batié	2 667	1 286	48,22
	IOBA	Dano	8 336	4 913	58,93
	BOUGOURIBA	Diébougou	4 016	1 820	45,32
	PONI	Gaoua	9 171	3 174	34,61
	Total Région		24 190	11 193	46,27
Total National			592 525	321 402	54,24

N.B : Accouchements attendus : 4,6% de la population

ACCOUchemENTS ASSISTES

Personnel de santé

Regions sanitaires	Provinces	Districts sanitaires	Accouchements attendus	Total accouchements assistés	Couverture en accouchements assistés
Boucle du Mouhoun	LES BALES	Boromo	9 590	5 358	55,87
	MOUHOUN	Dédougou	13 798	3 973	28,79
	KOSSI	Nouna	12 868	3 517	27,33
	BANWA	Solenzo	12 694	4 701	37,03
	NAYALA	Toma	7 115	3 163	44,45
	SOUROU	Tougan	10 389	3 245	31,24
	Total Région		66 453	23 957	36,05
Cascades	COMOE	Banfora	14 213	5 116	36,00
	LERABA	Sindou	5 102	3 527	69,13
	Total Région		19 315	8 643	44,75
Centre	KADIOGO	Kossodo	8 970	4 416	49,23
	KADIOGO	Paul VI	4 564	3 713	81,35
	KADIOGO	Pissy	25 812	9 980	38,66
	KADIOGO	Sect 30	15 750	16 620	105,52
	Total Région		55 096	34 729	63,03
Centre Est	KOURITENGA	Koupela	13 901	7 637	54,94
	KOULPEOLOGO	Ouargaye	10 686	6 299	58,95
	BOULGOU	Tenkodogo	17 701	7 895	44,60
	BOULGOU	Zabré	5 219	3 106	59,51
	Total Région		47 508	24 937	52,49
Centre Nord	SANMATENGA	Barsalogo	5 902	2 309	39,12
	NAMENTENGA	Boulsa	14 088	4 410	31,30
	SANMATENGA	Kaya	19 918	4 845	24,32
	BAM	Kongoussi	12 071	4 302	35,64
	Total Région		51 980	15 866	30,52
Centre Ouest	BOULKIEMDE	Koudougou	15 893	7 217	45,41
	SISSILI	Léo	8 664	3 544	40,90
	BOULKIEMDE	Nanoro	5 890	2 092	35,52
	SANGUIE	Réo	12 860	3 354	26,08
	ZIRO	Sapouy	7 192	1 608	22,36
	Total Région		50 499	17 815	35,28
Centre Sud	BAZEGA	Kombissiri	7 047	3 455	49,03
	ZOUBSWEOGO	Manga	11 730	4 877	41,58
	NAHOURI	Pô	6 109	1 914	31,33
	BAZEGA	Saponé	8 679	1 327	15,29
	Total Région		33 564	11 573	34,48
Est	GNAGNA	Bogandé	17 979	4 992	27,77
	TAPOA	Diapaga	14 889	5 512	37,02
	GOURMA	Fada	12 481	4 473	35,84
	KOMANDJARI	Gayéri	2 582	719	27,85
	KOMPIENGA	Pama	2 911	1 272	43,70
	Total Région		50 842	16 968	33,37

ACCOUCHEMENTS ASSISTES

Personnel de santé (suite)

Regions sanitaires	Provinces	Districts sanitaires	Accouchements attendus	Total accouchements assistés	Couverture en accouchements assistés
Hauts Bassins	HOUET	Dandé	9 745	4 992	51,22
	TUY	Houndé	10 192	6 126	60,11
	KENEDOUGOU	Orodara	12 007	6 695	55,76
	HOUET	Secteur 15	15 800	5 508	34,86
	HOUET	Secteur 22	14 285	5 624	39,37
	Total Région		62 028	28 945	46,66
Nord	ZONDOMA	Gourcy	6 843	1 685	24,62
	YATENGA	Ouahigouya	17 586	5 757	32,74
	YATENGA	Séguénéga	7 393	2 112	28,57
	LOROUM	Titao	6 528	1 519	23,27
	PASSORE	Yako	14 662	4 426	30,19
	Total Région		53 011	15 499	29,24
Plateau Central	KOURWEOGO	Boussé	6 467	1 721	26,61
	OUBRITENGA	Ziniaré	14 910	3 157	21,17
	GANZOURGOU	Zorgho	14 769	7 611	51,53
	Total Région		36 147	12 489	34,55
Sahel	SOUM	Djibo	14 915	1 610	10,79
	SENO	Dori	11 778	1 924	16,33
	OUDALAN	Gorom-Gorom	7 779	1 358	17,46
	YAGHA	Sebba	7 422	1 142	15,39
	Total Région		41 894	6 034	14,40
Sud Ouest	NOUMBIEL	Batié	2 667	472	17,70
	IOBA	Dano	8 336	1 953	23,43
	BOUGOURIBA	Diébougou	4 016	1 420	35,36
	PONI	Gaoua	9 171	1 933	21,08
	Total Région		24 190	5 778	23,89
Total National			592 525	223 233	37,67

N.B : Accouchements attendus : 4,6% de la population

L'analyse comparée des deux tableaux précédents montre qu'une proportion non négligeable d'accouchements (près de 17%¹) est encore réalisée par les Accoucheuses Villageoises (AV) dont la contribution à la réduction de la mortalité maternelle et périnatale n'a pas été prouvée (Ref etude). Il importe alors une redéfinition du rôle de ces AV dans le système de santé.

¹ 54,24% - 37,67%

COMPARAISON ENTRE COUVERTURE PRENATALE ET ACCOUCHEMENT ASSISTE

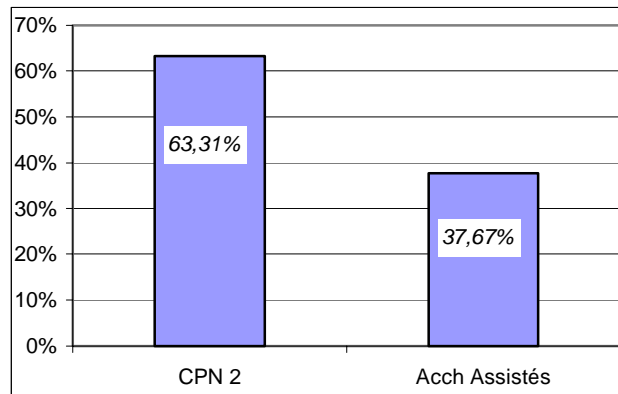

Toute femme qui bénéficie de la CPN devrait accoucher en principe dans une formation sanitaire. Nous constatons malheureusement que près de la moitié des femmes vues en CPN2 accouchent en dehors d'une formation sanitaire. Ceci laisse apparaître une sous utilisation des services de maternité. La mise en œuvre de la stratégie de subvention des accouchements et des soins obstétricaux d'urgence contribuera à améliorer cet indicateur.

SITUATION DES NAISSANCES ENREGISTREES SELON LE POIDS A LA NAISSANCE

Regions sanitaires	Provinces	Districts sanitaires	Naissances vivantes en maternité	Poids < 2,5Kg en maternité	%Poids < 2,5Kg en maternité
Boucle du Mouhoun	LES BALES	Boromo	6 183	660	10.67
	MOUHOUN	Dédougou	4 506	443	9.83
	KOSSI	Nouna	3 876	305	7.87
	BANWA	Solenzo	5 679	692	12.19
	NAYALA	Toma	2 695	291	10.80
	SOUROU	Tougan	3 739	462	12.36
	Total Région		26 678	2 853	10.69
Cascades	COMOE	Banfora	6 012	648	10.78
	LERABA	Sindou	2 868	348	12.13
	Total Région		8 880	996	11.22
Centre	KADIOGO	Kossodo	4 999	501	10.02
	KADIOGO	Paul VI	6 296	916	14.55
	KADIOGO	Pissy	11 749	1 566	13.33
	KADIOGO	Sect 30	19 368	2 202	11.37
	Total Région		42 412	5 185	12.23
Centre Est	KOURITENGA	Koupela	8 586	733	8.54
	KOULPEOLOGO	Ouargaye	7 221	778	10.77
	BOULGOU	Tenkodogo	9 189	1 116	12.14
	BOULGOU	Zabré	2 985	396	13.27
	Total Région		27 981	3 023	10.80
Centre Nord	SANMATENGA	Barsologho	2 877	477	16.58
	NAMENTENGA	Boulsa	5 092	613	12.04
	SANMATENGA	Kaya	5 302	391	7.37
	BAM	Kongoussi	5 038	645	12.80
	Total Région		18 309	2 126	11.61
Centre Ouest	BOULKIEMDE	Koudougou	6 404	794	12.40
	SISSILI	Léo	4 092	441	10.78
	BOULKIEMDE	Nanoro	2 535	314	12.39
	SANGUIE	Réo	3 862	404	10.46
	ZIRO	Sapouy	1 915	162	8.46
	Total Région		18 808	2 115	11.25
Centre Sud	BAZEGA	Kombissiri	3 999	437	10.93
	ZOUNDWEOGO	Manga	5 730	740	12.91
	NAHOURI	Pô	2 252	216	9.59
	BAZEGA	Saponé	1 111	110	9.90
	Total Région		13 092	1 503	11.48
Est	GNAGNA	Bogandé	5 676	628	11.06
	TAPOA	Diapaga	6 806	839	12.33
	GOURMA	Fada	5 046	513	10.17
	KOMANDJARI	Gayéri	869	82	9.44
	KOMPIENGA	Pama	1 895	217	11.45
	Total Région		20 292	2 279	11.23

SITUATION DES NAISSANCES ENREGISTREES SELON LE POIDS A LA NAISSANCE (suite)

Regions sanitaires	Provinces	Districts sanitaires	Naissances vivantes en maternité	Poids < 2,5Kg en maternité	%Poids < 2,5Kg en maternité
Hauts Bassins	HOUET	Dandé	5 838	693	11.87
	TUY	Houndé	7 254	989	13.63
	KENEDOUGOU	Orodara	7 727	834	10.79
	HOUET	Secteur 15	6 315	697	11.04
	HOUET	Secteur 22	6 630	814	12.28
	Total Région		33 764	4 027	11.93
Nord	ZONDOMA	Gourcy	1 383	196	14.17
	YATENGA	Ouahigouya	6 318	495	7.83
	YATENGA	Séquénéga	1 859	301	16.19
	LOROUM	Titao	2 203	237	10.76
	PASSORE	Yako	4 561	113	2.48
	Total Région		16 324	1 342	8.22
Plateau Central	KOURWEOGO	Boussé	2 687	305	11.35
	OUBRITENGA	Ziniaré	3 944	558	14.15
	GANZOURGOU	Zorgho	8 378	621	7.41
	Total Région		15 009	1 484	9.89
Sahel	SOUM	Djibo	1 843	155	8.41
	SENO	Dori	2 209	262	11.86
	LOUDALAN	Gorom-Gorom	1 594	190	11.92
	YAGHA	Sebba	1 593	158	9.92
	Total Région		7 239	765	10.57
Sud Ouest	NOUMBIEL	Batié	305	32	10.49
	IOBA	Dano	3 169	371	11.71
	BOUGOURIBA	Diébougou	1 650	187	11.33
	PONI	Gaoua	2 209	228	10.32
	Total Région		7 333	818	11.16
Total National			256 121	28 516	11.13

La proportion des enfants nés avec un poids de naissance inférieur à 2500 grammes a baissé en 2005 (11,13% contre 11,82% en 2004 et 14% en 2003). Cet indicateur prend en compte les cas de prématurité et de retard de croissance intra-utérin.

PROPORTION DES ACCOUCHEMENTS DYSTOCIQUES

Regions sanitaires	Provinces	Districts sanitaires	Total accouchements assistés	Total accouchements dystociques	%accouchements dystociques
Boucle du Mouhoun	LES BALES	Boromo	5 358	1 020	19.04
	MOUHOUN	Dédougou	3 973	86	2.16
	KOSSI	Nouna	3 517	196	5.57
	BANWA	Solenzo	4 701	201	4.28
	NAYALA	Toma	3 163	26	0.82
	SOUROU	Tougan	3 245	148	4.56
	Total Région		23 957	1 677	7.00
Cascades	COMOE	Banfora	5 116	148	2.89
	LERABA	Sindou	3 527	14	0.40
	Total Région		8 643	162	1.87
Centre	KADIOGO	Kossodo	4 416	72	1.63
	KADIOGO	Paul VI	3 713	26	0.70
	KADIOGO	Pissy	9 980	113	1.13
	KADIOGO	Sect 30	16 620	373	2.24
	Total Région		34 729	584	1.68
Centre Est	KOURITENGA	Koupela	7 637	160	2.10
	KOULPEOLOGO	Ouargaye	6 299	73	1.16
	BOULGOU	Tenkodogo	7 895	232	2.94
	BOULGOU	Zabré	3 106	73	2.35
	Total Région		24 937	538	2.16
Centre Nord	SANMATENGA	Barsalogo	2 309	147	6.37
	NAMENTENGA	Boulsa	4 410	32	0.73
	SANMATENGA	Kaya	4 845	163	3.36
	BAM	Kongoussi	4 302	26	0.60
	Total Région		15 866	368	2.32
Centre Ouest	BOULKIEMDE	Koudougou	7 217	92	1.27
	SISSILI	Léo	3 544	194	5.47
	BOULKIEMDE	Nanoro	2 092	73	3.49
	SANGUIE	Réo	3 354	101	3.01
	ZIRO	Sapouy	1 608	152	9.45
	Total Région		17 815	612	3.44
Centre Sud	BAZEGA	Kombissiri	3 455	41	1.19
	ZOUNDWEOGO	Manga	4 877	37	0.76
	NAHOURI	Pô	1 914	131	6.84
	BAZEGA	Saponé	1 327	24	1.81
	Total Région		11 573	233	2.01
Est	GNAGNA	Bogandé	4 992	198	3.97
	TAPOA	Diapaga	5 512	251	4.55
	GOURMA	Fada	4 473	205	4.58
	KOMANDJARI	Gayéri	719	48	6.68
	KOMPIENGA	Pama	1 272	56	4.40
	Total Région		16 968	758	4.47

PROPORTION DES ACCOUCHEMENTS DYSTOCIQUES (suite)

Regions sanitaires	Provinces	Districts sanitaires	Total accouchements assistés	Total accouchements dystociques	%accouchements dystociques
Hauts Bassins	HOUET	Dandé	4 992	209	4.19
	TUY	Houndé	6 126	231	3.77
	KENEDOUGOU	Orodara	6 695	288	4.30
	HOUET	Secteur 15	5 508	34	0.62
	HOUET	Secteur 22	5 624	19	0.34
	Total Région		28 945	781	2.70
Nord	ZONDOMA	Gourcy	1 685	32	1.90
	YATENGA	Ouahigouya	5 757	167	2.90
	YATENGA	Séguénéga	2 112	62	2.94
	LOROUM	Titao	1 519	50	3.29
	PASSORE	Yako	4 426	49	1.11
	Total Région		15 499	360	2.32
Plateau Central	KOURWEOGO	Boussé	1 721	3	0.17
	OUBRITENGA	Ziniaré	3 157	38	1.20
	GANZOURGOU	Zorgho	7 611	235	3.09
	Total Région		12 489	276	2.21
Sahel	SOUM	Djibo	1 610	108	6.71
	SENO	Dori	1 924	35	1.82
	OUDALAN	Gorom-Gorom	1 358	73	5.38
	YAGHA	Sebba	1 142	23	2.01
	Total Région		6 034	239	3.96
Sud Ouest	NOUMBIEL	Batié	472	101	21.40
	IOBA	Dano	1 953	49	2.51
	BOUGOURIBA	Diébougou	1 420	79	5.56
	PONI	Gaoua	1 933	20	1.03
	Total Région		5 778	249	4.31
Total National			223 233	6 837	3.06

La proportion des accouchements dystociques est en baisse cette année (3,06%), comparativement à l'année 2004 (8,01%).

COUVERTURE EN CONSULTATION POSTNATALE

Regions sanitaires	Provinces	Districts sanitaires	Total accouchements	Femmes vues en consultation postnatale	couverture en consultation postnatale en %
Boucle du Mouhoun	LES BALES	Boromo	7 489	1 209	16.14
	MOUHOUN	Dédougou	7 790	1 208	15.51
	KOSSI	Nouna	9 626	1 529	15.88
	BANWA	Solenzo	6 263	2 245	35.85
	NAYALA	Toma	5 629	1 952	34.68
	SOUROU	Tougan	3 709	999	26.93
	Total Région		40 506	9 142	22.57
Cascades	COMOE	Banfora	6 247	1 040	16.65
	LERABA	Sindou	5 059	433	8.56
	Total Région		11 306	1 473	13.03
Centre	KADIOGO	Kossodo	4 634	1 314	28.36
	KADIOGO	Paul VI	4 065	665	16.36
	KADIOGO	Pissy	10 755	2 812	26.15
	KADIOGO	Sect 30	17 723	2 963	16.72
	Total Région		37 177	7 754	20.86
Centre Est	KOURITENGA	Koupela	10 671	8 250	77.31
	KOULPEOLOGO	Ouargaye	7 158	8 087	112.98
	BOULGOU	Tenkodogo	11 682	10 597	90.71
	BOULGOU	Zabré	3 873	3 861	99.69
	Total Région		33 384	30 795	92.24
Centre Nord	SANMATENGA	Barsalogho	5 201	2 075	39.90
	NAMENTENGA	Boulsa	8 863	1 544	17.42
	SANMATENGA	Kaya	9 930	1 564	15.75
	BAM	Kongoussi	9 252	1 410	15.24
	Total Région		33 246	6 593	19.83
Centre Ouest	BOULKIEMDE	Koudougou	10 869	2 526	23.24
	SISSILI	Léo	5 817	1 060	18.22
	BOULKIEMDE	Nanoro	3 877	621	16.02
	SANGUIE	Réo	6 767	1 235	18.25
	ZIRO	Sapouy	2 587	1 442	55.74
	Total Région		29 917	6 884	23.01
Centre Sud	BAZEGA	Kombissiri	5 366	743	13.85
	ZOUNDWEOGO	Manga	8 333	2 280	27.36
	NAHOURI	Pô	3 673	942	25.65
	BAZEGA	Saponé	2 558	484	18.92
	Total Région		19 930	4 449	22.32
Est	GNAGNA	Bogandé	9 634	2 031	21.08
	TAPOA	Diapaga	7 618	1 831	24.04
	GOURMA	Fada	6 167	1 716	27.83
	KOMANDJARI	Gayéri	1 049	396	37.75
	KOMPIENGA	Pama	1 794	298	16.61
	Total Région		26 262	6 272	23.88

COUVERTURE EN CONSULTATION POSTNATALE (suite)

Regions sanitaires	Provinces	Districts sanitaires	Total accouchements	Femmes vues en consultation postnatale	couverture en consultation postnatale en %
Hauts Bassins	HOUET	Dandé	6 954	2 143	30.82
	TUY	Houndé	8 165	994	12.17
	KENEDOUGOU	Orodara	8 707	2 697	30.98
	HOUET	Secteur 15	7 601	1 396	18.37
	HOUET	Secteur 22	6 657	3 770	56.63
	Total Région		38 084	11 000	28.88
Nord	ZONDOMA	Gourcy	3 595	195	5.42
	YATENGA	Ouahigouya	8 107	796	9.82
	YATENGA	Séguénéga	3 180	497	15.63
	LOROUM	Titao	3 651	120	3.29
	PASSORE	Yako	7 578	3 745	49.42
	Total Région		26 111	5 353	20.50
Plateau Central	KOURWEOGO	Boussé	3 752	723	19.27
	OUBRITENGA	Ziniaré	4 798	811	16.90
	GANZOURGOU	Zorgho	10 458	1 910	18.26
	Total Région		19 008	3 444	18.12
Sahel	SOUM	Djibo	3 562	1 180	33.13
	SENO	Dori	4 365	935	21.42
	OU DALAN	Gorom-Gorom	2 357	477	20.24
	YAGHA	Sebba	4 466	746	16.70
	Total Région		14 750	3 338	22.63
Sud Ouest	NOUMBIEL	Batié	1 544	290	18.78
	IOBA	Dano	5 210	679	13.03
	BOUGOURIBA	Diébougou	2 280	730	32.02
	PONI	Gaoua	3 946	2 451	62.11
	Total Région		12 980	4 150	31.97
Total National			342 661	100 647	29.37

La couverture en consultation postnatale enregistre une hausse depuis l'année 2002 (18,64% en 2002 ; 30,85% en 2003 ; 33,68% en 2004). Cependant en 2005, une régression a été constatée (29,37%)

SITUATION DES AVORTEMENTS SELON LE TYPE

Regions sanitaires	Provinces	Districts sanitaires	Avortements			Total	Nombre d'avortement pour 1000 accouchements attendus
			Thérapeutiques	Spontanés	Clandestins		
Boucle du Mouhoun	LES BALES	Boromo	-	252	23	275	26
	MOUHOUN	Dédougou	-	279	11	290	19
	KOSSI	Nouna	-	206	7	213	15
	BANWA	Solenzo	-	226	88	314	23
	NAYALA	Toma	-	173	20	193	25
	SOUROU	Tougan	-	201	14	215	19
	Total région		-	1 337	163	1 500	21
Cascades	COMOE	Banfora	-	281	7	288	19
	LERABA	Sindou	-	141	8	149	27
	Total région		-	422	15	437	21
Centre	KADIOGO	Kossodo	-	209	53	262	22
	KADIOGO	Paul VI	-	275	29	304	61
	KADIOGO	Pissy	-	431	38	469	11
	KADIOGO	Sect 30	-	785	106	891	48
	Total région		-	1 700	226	1 926	25
Centre Est	KOURITENGA	Koupela	2	388	33	423	28
	KOULPEOLOGO	Ouargaye	-	281	13	294	25
	BOULGOU	Tenkodogo	-	439	14	453	24
	BOULGOU	Zabré	-	137	1	138	24
	Total région		2	1 245	61	1 308	25
Centre Nord	SANMATENGA	Barsalogo	-	105	6	111	17
	NAMENTENGA	Boulsa	-	361	272	633	41
	SANMATENGA	Kaya	-	378	36	414	19
	BAM	Kongoussi	-	210	41	251	19
	Total région		-	1 054	355	1 409	25
Centre Ouest	BOULKIEMDE	Koudougou	-	340	24	364	21
	SISSILI	Léo	2	227	11	240	25
	BOULKIEMDE	Nanoro	-	128	13	141	22
	SANGUIE	Réo	1	212	15	228	16
	ZIRO	Sapouy	1	108	3	112	14
	Total région		4	1 015	66	1 085	20
Centre Sud	BAZEGA	Kombissiri	-	199	7	206	27
	ZOUNDWEOGO	Manga	-	323	25	348	27
	NAHOURI	Pô	1	107	25	133	20
	BAZEGA	Saponé	-	90	38	128	14
	Total région		1	719	95	815	22
Est	GNAGNA	Bogandé	-	347	8	355	18
	TAPOA	Diapaga	-	348	6	354	22
	GOURMA	Fada	-	222	15	237	17
	KOMANDJARI	Gayéri	-	53	-	53	19
	KOMPIENGA	Pama	-	89	10	99	31
	Total région		-	1 059	39	1 098	20

SITUATION DES AVORTEMENTS SELON LE TYPE (suite)

Regions sanitaires	Provinces	Districts sanitaires	Avortements			Total	Nombre d'avortement pour 1000 accouchements attendus
			Thérapeutiques	Spontanés	Clandestins		
Hauts Bassins	HOUET	Dandé	0	284	2	286	27
	TUY	Houndé	0	366	1	367	33
	KENEDOUGOU	Orodara	0	456	35	491	38
	HOUET	Secteur 15	0	301	28	329	19
	HOUET	Secteur 22		267	14	281	18
	Total région		0	1 674	80	1 754	26
Nord	ZONDOMA	Gourcy		119	56	175	24
	YATENGA	Ouahigouya	0	279	15	294	15
	YATENGA	Séguénéga	0	152	6	158	20
	LOROUM	Titao	0	68	2	70	10
	PASSORE	Yako		211	0	211	13
	Total région		0	829	79	908	16
Plateau Central	KOURWEOGO	Boussé	0	179	13	192	27
	OUBRITENGA	Ziniaré	0	299	26	325	20
	GANZOURGOU	Zorgho	2	481	29	512	32
	Total région		2	959	68	1 029	26
Sahel	SOUM	Djibo	0	96	16	112	7
	SENO	Dori	0	101	1	102	8
	OU DALAN	Gorom-Gorom	1	65	0	66	8
	YAGHA	Sebba		117	25	142	18
	Total région		1	379	42	422	9
Sud Ouest	NOUMBIEL	Batié	0	29	1	30	10
	IOBA	Dano	1	217	12	230	25
	BOUGOURIBA	Diébougou	0	98	5	103	24
	PONI	Gaoua	0	162	8	170	17
	Total région		1	506	26	533	20
Total National	Total national		11	12 898	1 315	14 224	22
	%		0.08	90.68	9.24	100.00	

Les avortements clandestins représentent 9,24% de l'ensemble des avortements enregistrés en 2005. Il faut rappeler que ce type d'avortement entraîne de lourdes conséquences sur la santé de la mère (hémorragies, infections, troubles psychologiques et décès maternels).

MORTALITE MATERNELLE DANS LES MATERNITES PAR DISTRICT

Regions sanitaires	Provinces	Districts sanitaires	Nombre de parturiantes	Nombre de décès	Proportion pour 10000 parturiantes
Boucle du Mouhoun	LES BALES	Boromo	5 299	1	18.87
	MOUHOUN	Dédougou	3 943	5	126.80
	KOSSI	Nouna	3 477	14	402.62
	BANWA	Solenzo	4 577	13	284.04
	NAYALA	Toma	2 850	3	105.28
	SOUROU	Tougan	3 214	6	186.68
	Total Région		23 360	42	179.79
Cascades	COMOE	Banfora	5 069	6	118.37
	LERABA	Sindou	2 130	1	46.96
	Total Région		7 198	7	97.25
Centre	KADIOGO	Kossodo	4 376	-	0.00
	KADIOGO	Paul VI	3 673	2	54.46
	KADIOGO	Pissy	9 895	6	60.64
	KADIOGO	Sect 30	16 462	5	30.37
	Total Région		34 405	13	37.79
Centre Est	KOURITENGA	Koupela	7 548	11	145.74
	KOULPEOLOGO	Ouargaye	6 239	5	80.15
	BOULGOU	Tenkodogo	7 816	8	102.35
	BOULGOU	Zabré	3 081	3	97.38
	Total Région		24 683	27	109.39
Centre Nord	SANMATENGA	Barsalogho	2 273	6	264.01
	NAMENTENGA	Boulsa	3 737	19	508.47
	SANMATENGA	Kaya	4 820	8	165.96
	BAM	Kongoussi	3 759	13	345.88
	Total Région		14 588	46	315.32
Centre Ouest	BOULKIEMDE	Koudougou	7 145	4	55.98
	SISSILI	Léo	3 527	16	453.66
	BOULKIEMDE	Nanoro	2 069	5	241.66
	SANGUIE	Réo	3 327	3	90.17
	ZIRO	Sapouy	1 588	7	440.76
	Total Région		17 656	35	198.23
Centre Sud	BAZEGA	Kombissiri	3 427	8	233.44
	ZOUNDWEOGO	Manga	4 833	5	103.46
	NAHOURI	Pô	1 901	8	420.90
	BAZEGA	Saponé	1 319	3	227.50
	Total Région		11 479	24	209.07
Est	GNAGNA	Bogandé	4 929	13	263.75
	TAPOA	Diapaga	5 433	2	36.81
	GOURMA	Fada	4 422	4	90.45
	KOMANDJARI	Gayéri	707	3	424.63
	KOMPIENGA	Pama	1 262	3	237.70
	Total Région		16 753	25	149.23

MORTALITE MATERNELLE DANS LES MATERNITES PAR DISTRICT (suite)

Regions sanitaires	Provinces	Districts sanitaires	Nombre de parturiantes	Nombre de décès	Proportion pour 10000 parturiantes
Hauts Bassins	HOUET	Dandé	4 952	2	40.39
	TUY	Houndé	6 077	19	312.66
	KENEDOUGOU	Orodara	6 623	17	256.67
	HOUET	Secteur 15	5 465	4	73.20
	HOUET	Secteur 22	5 583	3	53.74
	Total Région		28 700	45	156.80
Nord	ZONDOMA	Gourcy	1 668	5	299.75
	YATENGA	Ouahigouya	5 713	4	70.02
	YATENGA	Séguénéga	1 593	6	376.61
	LOROUM	Titao	1 501	6	399.69
	PASSORE	Yako	4 414	7	158.59
	Total Région		14 889	28	188.06
Plateau Central	KOURWEOGO	Boussé	1 703	4	234.88
	OUBRITENGA	Ziniaré	2 826	6	212.31
	GANZOURGOU	Zorgho	7 521	20	265.92
	Total Région		12 050	30	248.96
Sahel	SOUM	Djibo	1 591	15	942.61
	SENO	Dori	1 888	4	211.85
	OULDALAN	Gorom-Gorom	1 342	14	1043.61
	YAGHA	Sebba	1 129	17	1505.31
	Total Région		5 950	50	840.29
Sud Ouest	NOUMBIEL	Batié	467	-	0.00
	IOBA	Dano	1 925	3	155.87
	BOUGOURIBA	Diébougou	1 400	5	357.10
	PONI	Gaoua	1 916	2	104.38
	Total Région		5 707	10	175.21
Total National			217 419	382	175.70

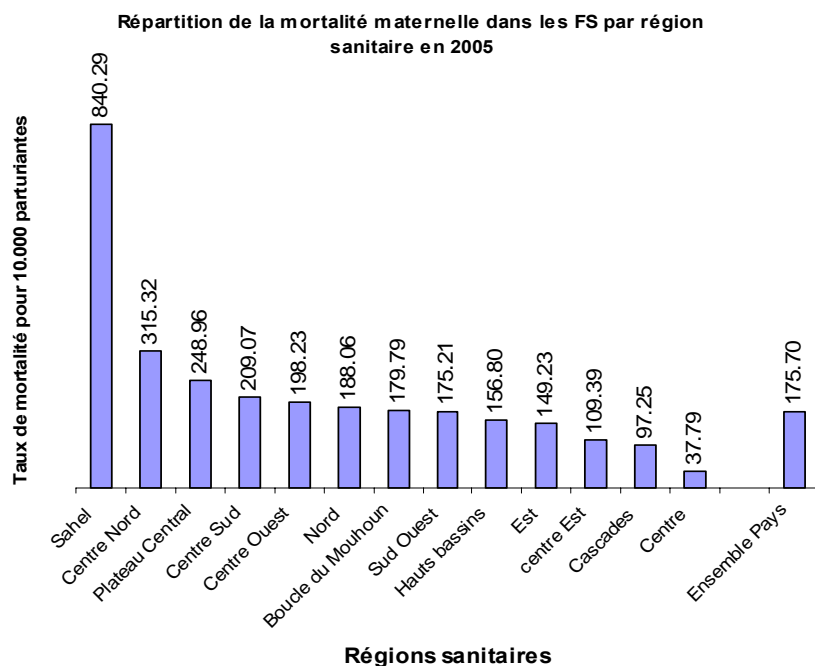

NB : FS = formation sanitaire // proportion de décès maternelle

CAUSES DE DECES MATERNELS

Causes de décès	%
Hémorragie	34.77
Infections	27.96
Rétention placentaire	9.32
Rupture utérine	8.60
Eclampsie	5.73
Complications d'avortements	6.09
Disproportion	4.66
Présentation vicieuse	2.87
Autres	36.92
Total	100.00

En 2005, on a enregistré 382 cas de décès maternels dans les districts. Les principales causes sont les hémorragies et les infections avec une forte proportion de décès dont la cause n'a pu être précisée (36,92%) ; ce qui pose un problème de diagnostic au niveau des formations sanitaires périphériques.

INTERVENTIONS OBSTETRIQUES

Interventions	Nombre	%
Révision utérine	28 570	36.21
Episiotomie	27 483	34.83
Curetage	7 110	9.01
Curage digital	6 003	7.61
Périnée	5 370	6.81
Délivrance artificielle	4 885	6.19
Autres	738	0.94
Total	78 898	100.00

EVACUATIONS DES CAS EN MATERNITE

Période	Nombre de cas	%
Avant accouchement	9568	78.16
Après accouchement	1562	12.76
Suite à un avortement	1112	9.08
Total Evacuation	12242	100.00

SURVEILLANCE NUTRITIONNELLE

- **Activités de surveillance de la croissance**
- **Nombre de cas de xerophthalmie et d'anémie dépistés**

RESULTATS DES ACTIVITES DE SURVEILLANCE DE LA CROISSANCE DES ENFANTS DE 0 A 5 ANS

Regions sanitaires	Provinces	Districts sanitaires	Total pesés	malnutrition modérée (-2Et et -3ET)	malnutrition sévère (<-3ET)	Total malnutris	Proprtion d'enfants malnutris en %	Proprtion d'enfants avec malnutris sévère en %
Boucle du Mouhoun	LES BALES	Boromo	24379	0	0	0	0.000	0.00
	MOUHOUN	Dédougou	18445	52	6	58	0.314	0.03
	KOSSI	Nouna	23440	678	0	678	2.892	0.00
	BANWA	Solenzo	16978	529	49	578	3.404	0.29
	NAYALA	Toma	31808	16363	98	16461	51.751	0.31
	SOUROU	Tougan	47035	17434	2430	19864	42.232	5.17
		Total Région	162085	35056	2583	37639	23.222	1.59
Cascades	COMOE	Banfora	20616	1251	857	2108	10.225	4.16
	LERABA	Sindou	2674	36	0	36	1.346	0.00
		Total Région	23290	1287	857	2144	9.206	3.68
Centre	KADIOGO	Kossodo	26100	536	0	536	2.054	0.00
	KADIOGO	Paul VI	33145	1281	43	1324	3.995	0.13
	KADIOGO	Pissy	94127	3794	0	3794	4.031	0.00
	KADIOGO	Sect 30	85484	4443	0	4443	5.197	0.00
		Total Région	238856	10054	43	10097	4.227	0.02
Centre Est	KOURITENGA	Koupela	53911	673	100	773	1.434	0.19
	KOULPEOLOGO	Ouargaye	63716	716	156	872	1.369	0.24
	BOULGOU	Tenkodogo	120982	7432	1570	9002	7.441	1.30
	BOULGOU	Zabré	45183	586	30	616	1.363	0.07
		Total Région	283792	9407	1856	11263	3.969	0.65
Centre Nord	SANMATENGA	Barsalogo	48236	7500	1161	8661	17.955	2.41
	NAMENTENGA	Boulsa	122055	49884	8858	58742	48.127	7.26
	SANMATENGA	Kaya	96526	17294	3969	21263	22.028	4.11
	BAM	Kongoussi	63190	5535	493	6028	9.539	0.78
		Total Région	330007	80213	14481	94694	28.695	4.39
Centre Ouest	BOULKIEMDE	Koudougou	48331	2640	620	3260	6.745	1.28
	SISSILI	Léo	17210	1970	508	2478	14.399	2.95
	BOULKIEMDE	Nanoro	20620	1830	742	2572	12.473	3.60
	SANGUIE	Réo	18737	996	291	1287	6.869	1.55
	ZIRO	Sapouy	11963	430	130	560	4.681	1.09
		Total Région	116861	7866	2291	10157	8.692	1.96
Centre Sud	BAZEGA	Kombissiri	17005	389	54	443	2.605	0.32
	ZOUNDWEOGO	Manga	105087	3486	833	4319	4.110	0.79
	NAHOURI	Pô	25467	1159	122	1281	5.030	0.48
	BAZEGA	Saponé	10777	958	232	1190	11.042	2.15
		Total Région	158336	5992	1241	7233	4.568	0.78
Est	GNAGNA	Bogandé	124732	19352	2224	21576	17.298	1.78
	TAPOA	Diapaga	70495	16175	2650	18825	26.704	3.76
	GOURMA	Fada	64012	8444	1069	9513	14.861	1.67
	KOMANDJARI	Gayéri	10123	2877	194	3071	30.337	1.92
	KOMPIENGA	Pama	22454	4885	1035	5920	26.365	4.61
		Total Région	291816	51733	7172	58905	20.186	2.46

RESULTATS DES ACTIVITES DE SURVEILLANCE DE LA CROISSANCE DES ENFANTS DE 0 A 5 ANS (suite)

Regions sanitaires	Provinces	Districts sanitaires	Total pesés	malnutrition modérée (-2Et et -3ET)	malnutrition sévère (<-3ET)	Total malnutris	Proportion d'enfants malnutris en %	Proportion d'enfants avec malnutris sévère en %
Hauts Bassins	HOUET	Dandé	26032	2813	908	3721	14.294	3.49
	TUY	Houndé	4227	139	54	193	4.566	1.28
	KENEDOUGOU	Orodara	39869	1764	315	2079	5.215	0.79
	HOUET	Secteur 15	29864	930	221	1151	3.854	0.74
	HOUET	Secteur 22	78428	7478	1840	9318	11.881	2.35
		Total Région	178420	13124	3338	16462	9.227	1.87
Nord	ZONDOMA	Gourcy	18643	1018	6169	7187	38.551	33.09
	YATENGA	Ouahigouya	24741	10332	4564	14896	60.208	18.45
	YATENGA	Séguénéga	14742	1283	177	1460	9.904	1.20
	LOROUM	Titao	3861	2285	0	2285	59.182	0.00
	PASSORE	Yako	42792	757	3	760	1.776	0.01
		Total Région	104779	15675	10913	26588	25.375	10.42
Plateau Central	KOURWEOGO	Boussé	26596	3977	960	4937	18.563	3.61
	OUBRITENGA	Ziniaré	23796	13	79	92	0.387	0.33
	GANZOURGOU	Zorgho	24296	352	83	435	1.790	0.34
		Total Région	74688	4342	1122	5464	7.316	1.50
Sahel	SOUM	Djibo	27521	6906	934	7840	28.487	3.39
	SENO	Dori	27932	9360	2731	12091	43.287	9.78
	OULDALAN	Gorom-Gorom	25426	7046	2254	9300	36.577	8.86
	YAGHA	Sebba	28702	11455	2343	13798	48.073	8.16
		Total Région	109581	34767	8262	43029	39.267	7.54
Sud Ouest	NOUMBIEL	Batié	5466	85	25	110	2.012	0.46
	IOBA	Dano	14975	361	88	449	2.998	0.59
	BOUGOURIBA	Diébougou	11478	135	7	142	1.237	0.06
	PONI	Gaoua	30616	1404	118	1522	4.971	0.39
		Total Région	62535	1985	238	2223	3.555	0.38
	Total national		2135046	271501	54397	325898	15.264	2.55

Situation de la malnutrition par région sanitaire

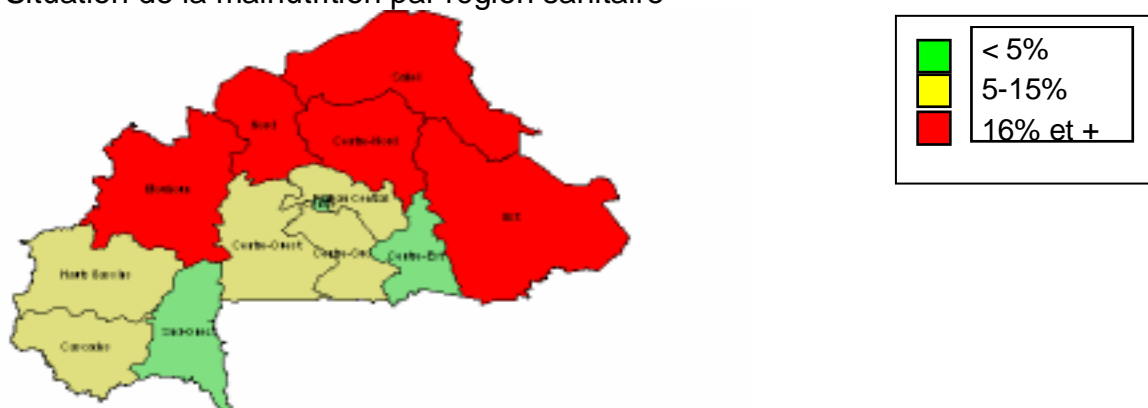

Parmi les enfants vus en consultation de nourrissons sains, 15.26% présentent une malnutrition. Cette malnutrition est sévère dans 2.55% des cas. Ces résultats sont nettement au dessus de ceux de 2004 où on avait enregistré 9.2% d'enfants malnutris avec 1.12% de cas sévères. Le déficit céréalier noté dans certaines régions du pays en 2005 pourrait expliquer cette situation.

NOMBRE DE CAS DE XEROPHTALMIE ET D'ANEMIE DEPISTÉS

Hauts bassins	Province	District	Nombre de cas Xérophtalmie	Nombre de cas d'anémie
CASCADES	COMOE	Banfora	0	68
	LERABA	Sindou	1	0
	Total région		1	68
Boucle du Mouhoun	LES BALE	Boromo	2	6
	MOUHOUN	Dédougou	3	10
	KOSSI	Nouna	5	31
	BANWA	Solenzo	0	73
	NAYALA	Toma	1	57
	SOUROU	Tougan	1	369
	Total région		12	546
Centre-Est	KOURITENGA	Koupèla	0	0
	KOULPEOLGO	Ouargaye	0	0
	BOULGOU	Tenkodogo	0	0
	BOULGOU	Zabré	0	0
	Total région		0	0
Centre0Nord	SANMATENGA	Barsalogho	9	67
	NAMENTENGA	Boulsa	1	3
	SANMATENGA	Kaya	39	94
	BAM	Kongoussi	5	56
	Total région		54	220
Centre0Sud	BAZEGA	Kombissiri	0	5
	ZOUNDWEOGO	Manga	14	161
	NAHOURI	Po	79	1001
	BAZEGA	Saponé	3	25
	Total région		96	1192
Centre	KADIOGO	Kossodo	0	0
	KADIOGO	Paul VI	1	9
	KADIOGO	Pissy	0	7
	KADIOGO	Sect 30	0	0
	Total région		1	16
Centre Ouest	BOULKIEMDE	Koudougou	1	128
	SISSILI	Léo	14	51
	BOULKIEMDE	Nanoro	19	121
	SANGUIE	Réo	6	51
	ZIRO	Sapouy	4	66
	Total région		44	417
Est	GNAGNA	Bogandé	3	177
	TAPOA	Diapaga	2	229
	GOURMA	Fada	0	210
	KOMPIENGA	Pama	0	3
	KOMONDJARI	Gayeri	0	3
	Total région		5	622

NOMBRE DE CAS DE XEROPHTALMIE ET D'ANEMIE DEPISTÉS (Suite)

Région sanitaire	Province	District	Nombre de cas Xérophtalmie	Nombre de cas d'anémie
Hauts Bassins	HOUET	Dandé	8	52
	TUY	Houndé	1	7
	KENEDOUGOU	Orodara	4	140
	HOUET	Secteur 15	8	0
	HOUET	Secteur 22	0	22
	Total région		21	221
Nord	YATENGA	Ouahigouya	5	72
	YATENGA	Séguénéga	9	57
	LOROUM	Titao	1	10
	PASSORE	Yako	29	119
	ZONDOMA	Gourcy	0	0
	Total région		44	258
Plateau central	KOURWEOGO	Boussé	0	0
	OUBRITENGA	Ziniaré	7	0
	GANZOURGOU	Zorgho	25	93
	Total région		32	93
Sahel	SENO	Dori	2	48
	OUDALAN	Gorom	0	16
	YAGHA	Sebba	1	26
	SOUM	Djibo	0	14
	Total région		3	104
Sud ouest	NOUMBIEL	Batié	0	0
	IOBA	Dano	2	78
	BOUGOURIBA	Diébougou	0	0
	PONI	Gaoua	0	0
	Total région		2	78
	Total national		315	3835

ACTIVITES CURATIVES DES FORMATIONS SANITAIRES AU NIVEAU DISTRICT

- **Consultants par tranche d'âge**
- **Consultants selon la distance**
- **Taux de fréquentation des formations sanitaires**

SITUATION DES NOUVEAUX CONSULTANTS PAR TRANCHE D'AGE EN 2005

Regions sanitaires	Provinces	Districts sanitaires	Moins d'un an	%	1-4 ans	%	5-14 ans	%	Adulte Masculin	%	Adultes Féminin	%	Total
Boucle du Mouhoun	LES BALES	Boromo	8601	13.86	11310	18.23	8576	13.82	15638	25.20	17926	28.89	62051
	MOUHOUN	Dédougou	9149	14.14	12191	18.84	9253	14.30	16388	25.32	17734	27.40	64715
	KOSSI	Nouna	8701	14.10	12007	19.46	9374	15.20	12929	20.96	18678	30.28	61688
	BANWA	Solenzo	12735	17.67	13707	19.02	9721	13.49	18397	25.53	17510	24.30	72070
	NAYALA	Toma	6830	15.47	9139	20.69	6067	13.74	9801	22.19	12323	27.91	44160
	SOUROU	Tougan	6840	16.44	9532	22.91	5708	13.72	7269	17.47	12251	29.45	41601
	Total Région		52856	15.20	67885	19.59	48699	14.07	80423	23.25	96422	27.89	346285
Cascades	COMOE	Banfora	14014	15.90	17778	20.18	12009	13.63	19389	22.00	24921	28.28	88112
	LERABA	Sindou	6210	13.79	9327	20.71	6854	15.22	10389	23.07	12250	27.20	45031
	Total Région		20225	15.21	27106	20.35	18863	14.15	29778	22.36	37172	27.93	133143
Centre	KADIOGO	Kossodo	17905	14.83	25552	21.16	20203	16.73	25264	20.92	31844	26.37	120768
	KADIOGO	Paul VI	9712	11.83	14573	17.75	9958	12.13	32450	39.52	15416	18.78	82110
	KADIOGO	Pissy	41264	14.52	58640	20.63	40092	14.11	51453	18.10	92759	32.64	284207
	KADIOGO	Sect 30	50656	15.82	66150	20.66	45036	14.07	60302	18.84	97974	30.61	320118
	Total Région		119537	14.76	164915	20.36	115289	14.22	169469	21.43	237993	29.23	807203
Centre Est	KOURITENGA	Koupela	19597	17.90	27052	24.70	16687	15.24	20095	18.35	26073	23.81	109503
	KOULPEOLOGO	Ouargaye	24996	21.54	29238	25.19	17377	14.97	19615	16.90	24845	21.41	116070
	BOULGOU	Tenkodogo	27488	15.34	44163	24.64	31526	17.59	31056	17.33	45017	25.11	179250
	BOULGOU	Zabré	6919	15.88	10875	24.96	7627	17.51	7905	18.14	10244	23.51	43570
	Total Région		78999	17.62	111328	24.83	73216	16.32	78671	17.55	106179	23.68	448393
Centre Nord	SANMATENGA	Barsalogho	7491	18.30	10014	24.47	5482	13.39	7638	18.66	10303	25.17	40928
	NAMENTENGA	Boulsa	15193	19.00	19571	24.48	10806	13.52	14945	18.69	19432	24.31	79947
	SANMATENGA	Kaya	12896	16.49	17105	21.88	12262	15.68	15316	19.59	20614	26.36	78193
	BAM	Kongoussi	13747	16.48	19522	23.40	10028	12.02	17726	21.25	22406	26.86	83430
	Total Région		49327	17.46	55071	23.44	38585	13.66	55624	19.69	72756	25.75	282498

SITUATION DES NOUVEAUX CONSULTANTS PAR TRANCHE D'AGE (suite)

Regions sanitaires	Provinces	Districts sanitaires	Moins d'un an	%	1-4 ans	%	5-14 ans	%	Adulte Masculin	%	Adultes Féminin	%	Total
Centre Ouest	BOULKIEMDE	Koudougou	15653	17.10	20369	22.25	13844	15.12	17678	19.31	24018	26.23	91562
	SISSILI	Léo	9480	16.33	11266	19.41	7134	12.29	13837	23.83	16336	28.14	58054
	BOULKIEMDE	Nanoro	9170	14.96	16334	26.64	8907	14.53	12069	19.69	14829	24.19	61309
	SANGUIE	Réo	10719	17.29	12944	20.88	8067	13.01	13791	22.25	16470	26.57	61990
	ZIRO	Sapouy	10049	18.92	10487	19.74	7339	13.82	11583	21.81	13659	25.72	53117
	Total Région		55071	16.90	71401	21.92	45291	13.96	68957	21.04	85313	26.17	326032
Centre Sud	BAZEGA	Kombissiri	7936	18.85	10418	24.75	6031	14.33	7372	17.51	10337	24.56	42094
	ZOUNDWEOGO	Manga	17383	17.47	25471	25.60	16207	16.29	17564	17.65	22877	22.99	99502
	NAHOURI	Pô	8138	16.33	9982	20.03	7644	15.34	10853	21.78	13222	26.53	49839
	BAZEGA	Saponé	5498	17.34	7030	22.17	5184	16.35	6365	20.08	7626	24.05	31703
	Total Région		38955	17.46	52901	23.71	35066	15.71	42154	18.89	54062	24.23	223138
Est	GNAGNA	Bogandé	18196	21.15	22880	26.60	11356	13.20	15211	17.68	18376	21.36	86018
	TAPOA	Diapaga	18517	18.03	24519	23.88	14771	14.39	20485	19.95	24389	23.75	102681
	GOURMA	Fada	16138	18.75	17909	20.81	11626	13.51	20644	23.99	19734	22.93	86051
	KOMANDJARI	Gayéri	2375	16.06	3088	20.88	2156	14.58	3588	24.26	3582	24.22	14787
	KOMPIENGA	Pama	5614	19.65	6490	22.71	4059	14.21	5996	20.98	6413	22.44	28571
	Total Région		60839	19.15	74885	23.50	43968	13.81	65922	20.78	72493	22.77	318108
Hauts Bassins	HOUET	Dandé	11765	16.51	14589	20.47	9094	12.76	15575	21.85	20256	28.42	71279
	TUY	Houndé	13465	16.13	17680	21.19	10376	12.43	19100	22.89	22834	27.36	83455
	KENEDOUGOU	Orodara	16877	18.63	21724	23.98	11889	13.12	17707	19.55	22390	24.72	90587
	HOUET	Secteur 15	16892	16.09	24220	23.07	14364	13.68	18795	17.90	30703	29.25	104975
	HOUET	Secteur 22	20934	15.67	27223	20.38	16062	12.02	26957	20.18	42422	31.75	133597
	Total Région		79933	16.52	105436	21.79	61785	12.77	98135	20.28	138605	28.65	483893

SITUATION DES NOUVEAUX CONSULTANTS PAR TRANCHE D'AGE (suite)

Regions sanitaires	Provinces	Districts sanitaires	Moins d'un an	%	1-4 ans	%	5-14 ans	%	Adulte Masculin	%	Adultes Féminin	%	Total
Nord	ZONDOMA	Gourcy	4957	12.59	9782	24.85	5974	15.18	8398	21.33	10254	26.05	39365
	YATENGA	Ouahigouya	16773	15.12	25316	22.82	14729	13.28	23590	21.26	30530	27.52	110938
	YATENGA	Séguénéga	7022	18.25	9215	23.95	4539	11.80	7520	19.54	10186	26.47	38482
	LOROUM	Titao	4118	16.73	6084	24.72	3337	13.56	5428	22.05	5649	22.95	24617
	PASSORE	Yako	15199	20.60	19110	25.91	15107	20.48	13034	17.67	11315	15.34	73766
	Total Région		48069	16.74	69508	24.21	43687	15.21	57971	20.19	67934	23.66	287168
Plateau Central	KOURWEOGO	Boussé	8291	17.29	14103	29.41	7136	14.88	7897	16.47	10526	21.95	47953
	OUBRITENGA	Ziniaré	16069	16.58	24089	24.86	13005	13.42	20110	20.75	23630	24.39	96904
	GANZOURGOU	Zorgho	18554	16.01	25961	22.40	15638	13.49	22430	19.35	33327	28.75	115910
	Total Région		42914	16.46	64153	24.60	35779	13.72	50437	19.34	67483	25.88	260767
Sahel	SOUM	Djibo	5104	13.11	6395	16.43	5433	13.96	11338	29.13	10653	27.37	38923
	SENO	Dori	7137	18.77	8543	22.48	5552	14.61	9406	24.75	7373	19.40	38011
	OUDALAN	Gorom0Gorom	4180	11.79	7411	20.90	5153	14.53	9817	27.68	8904	25.11	35465
	YAGHA	Sebba	5125	16.78	6222	20.38	3575	11.71	7872	25.78	7743	25.36	30537
	Total Région		21545	15.21	28571	20.08	19713	13.81	38434	26.81	34673	24.09	142936
Sud Ouest	NOUMBIEL	Batié	3648	17.31	3741	17.75	2904	13.78	5070	24.06	5711	27.10	21074
	IOBA	Dano	13477	19.24	15498	22.12	8781	12.54	15631	22.31	16663	23.79	70050
	BOUGOURIBA	Diébougou	6345	14.98	7720	18.23	5630	13.30	10932	25.82	11717	27.67	42345
	PONI	Gaoua	13441	16.74	14852	18.49	11338	14.12	21099	26.27	19579	24.38	80309
		Total région		36911	27.40	41811	31.04	28654	21.25	52732	39.11	53670	39.84
Total National			714 036	16.78	958 327	22.52	616 912	14.50	904 749	21.26	1 140 151	26.79	4 273 342

SITUATION DES NOUVEAUX CONSULTANTS SELON LA DISTANCE

Regions sanitaires	Provinces	Districts sanitaires	004km	%	509km	%	10km et+	%	Total
Boucle du Mouhoun	LES BALES	Boromo	40 740	65.66	11 228	18.09	10 083	16.25	62 051
	MOUHOUN	Dédougou	37 066	57.28	15 323	23.68	12 326	19.05	64 715
	KOSSI	Nouna	29 923	48.51	15 461	25.06	16 304	26.43	61 688
	BANWA	Solenzo	40 563	56.28	17 054	23.66	14 453	20.05	72 070
	NAYALA	Toma	26 423	59.83	8 731	19.77	9 006	20.39	44 160
	SOUROU	Tougan	24 185	58.14	8 520	20.48	8 896	21.38	41 601
	Total Région		198 900	57.44	76 317	22.04	71 068	20.52	346 285
Cascades	COMOE	Banfora	48 558	55.11	13 786	15.65	25 768	29.24	88 112
	LERABA	Sindou	22 508	49.98	13 085	29.06	9 438	20.96	45 031
	Total Région		71 066	53.38	26 871	20.18	35 206	26.44	133 143
Centre	KADIOGO	Kossodo	98 201	81.31	16 727	13.85	5 840	4.84	120 768
	KADIOGO	Paul VI	69 600	84.76	9 526	11.60	2 984	3.63	82 110
	KADIOGO	Pissy	205 822	72.42	45 649	16.06	32 736	11.52	284 207
	KADIOGO	Sect 30	243 981	76.22	54 338	16.97	21 799	6.81	320 118
	Total Région		617 604	76.51	126 240	15.64	63 359	7.85	807 203
Centre Est	KOURITENGA	Koupela	52 438	47.89	28 440	25.97	28 625	26.14	109 503
	KOULPEOLOGO	Ouargaye	59 479	51.24	29 635	25.53	26 956	23.22	116 070
	BOULGOU	Tenkodogo	109 792	61.25	39 796	22.20	29 662	16.55	179 250
	BOULGOU	Zabré	21 565	49.50	15 352	35.24	6 653	15.27	43 570
	Total Région		243 274	54.25	113 223	25.25	91 896	20.49	448 393
Centre Nord	SANMATENGA	Barsalogo	15 981	39.05	9 419	23.01	15 528	37.94	40 928
	NAMENTENGA	Boulsa	36 684	45.89	23 447	29.33	19 816	24.79	79 947
	SANMATENGA	Kaya	40 384	51.65	20 361	26.04	17 448	22.31	78 193
	BAM	Kongoussi	44 086	52.84	23 194	27.80	16 150	19.36	83 430
	Total Région		137 135	48.54	76 421	27.05	68 942	24.40	282 498
Centre Ouest	BOULKIEMDE	Koudougou	62 569	68.34	20 422	22.30	8 571	9.36	91 562
	SISSILI	Léo	28 103	48.41	14 469	24.92	15 482	26.67	58 054
	BOULKIEMDE	Nanoro	27 112	44.22	17 671	28.82	16 526	26.96	61 309
	SANGUIE	Réo	35 887	57.89	15 044	24.27	11 059	17.84	61 990
	ZIRO	Sapouy	17 512	32.97	14 027	26.41	21 578	40.62	53 117
	Total Région		171 183	52.50	81 633	25.04	73 216	22.46	326 032
Centre Sud	BAZEGA	Kombissiri	20 404	48.47	15 158	36.01	6 532	15.52	42 094
	ZOUNDWEOGO	Manga	56 469	56.75	28 641	28.78	14 392	14.46	99 502
	NAHOURI	Pô	33 206	66.63	8 913	17.88	7 720	15.49	49 839
	BAZEGA	Saponé	16 558	52.23	9 203	29.03	5 942	18.74	31 703
	Total Région		126 637	56.75	61 915	27.75	34 586	15.50	223 138
Est	GNAGNA	Bogandé	32 383	37.65	22 764	26.46	30 871	35.89	86 018
	TAPOA	Diapaga	40 553	39.49	33 438	32.56	28 690	27.94	102 681
	GOURMA	Fada	38 323	44.54	22 198	25.80	25 530	29.67	86 051
	KOMANDJARI	Gayéri	5 756	38.93	2 976	20.13	6 055	40.95	14 787
	KOMPIENGA	Pama	19 059	66.71	4 545	15.91	4 967	17.38	28 571
	Total Région		136 074	42.78	85 921	27.01	96 113	30.21	318 108

SITUATION DES NOUVEAUX CONSULTANTS SELON LA DISTANCE (suite)

Regions sanitaires	Provinces	Districts sanitaires	004km	%	509km	%	10km et+	%	Total
Hauts Bassins	HOUET	Dandé	38 465	53.96	13 698	19.22	19 116	26.82	71 279
	TUY	Houndé	58 432	70.02	12 642	15.15	12 381	14.84	83 455
	KENEDOUGOU	Orodara	48 292	53.31	14 637	16.16	27 658	30.53	90 587
	HOUET	Secteur 15	82 366	78.46	8 084	7.70	14 525	13.84	104 975
	HOUET	Secteur 22	96 928	72.55	24 745	18.52	11 924	8.93	133 597
	Total Région		324 483	67.06	73 806	15.25	85 604	17.69	483 893
Nord	ZONDOMA	Gourcy	23 320	59.24	7 954	20.21	8 091	20.55	39 365
	YATENGA	Ouahigouya	80 867	72.89	17 790	16.04	12 281	11.07	110 938
	YATENGA	Séguénéga	20 056	52.12	12 306	31.98	6 120	15.90	38 482
	LOROUM	Titao	13 789	56.01	6 846	27.81	3 982	16.18	24 617
	PASSORE	Yako	54 835	74.34	15 291	20.73	3 640	4.93	73 766
	Total Région		192 867	67.16	60 187	20.96	34 114	11.88	287 168
Plateau Central	KOURWEOGO	Boussé	27 650	57.66	12 543	26.16	7 760	16.18	47 953
	OUBRITENGA	Ziniaré	53 624	55.34	27 944	28.84	15 336	15.83	96 904
	GANZOURGOU	Zorgho	56 555	48.79	34 677	29.92	24 678	21.29	115 910
	Total Région		137 829	52.86	75 164	28.82	47 774	18.32	260 767
Sahel	SOUM	Djibo	19 433	49.93	8 108	20.83	11 382	29.24	38 923
	SENO	Dori	18 251	48.02	9 540	25.10	10 220	26.89	38 011
	OUDALAN	Gorom0Gorom	20 122	56.74	4 318	12.18	11 025	31.09	35 465
	YAGHA	Sebba	12 979	42.50	7 475	24.48	10 083	33.02	30 537
	Total Région		70 785	49.52	29 441	20.60	42 710	29.88	142 936
Sud Ouest	NOUMBIEL	Batié	9 537	45.25	4 597	21.81	6 940	32.93	21 074
	IOBA	Dano	29 829	42.58	21 620	30.86	18 601	26.55	70 050
	BOUGOURIBA	Diébougou	22 200	52.43	8 932	21.09	11 213	26.48	42 345
	PONI	Gaoua	39 793	49.55	15 145	18.86	25 371	31.59	80 309
		Total région		101 359	47.41	50 294	23.53	62 125	29.06
Total National			2 529 196	59.19	937 433	21.94	806 713	18.88	4 273 342

TAUX DE FREQUENTATION DES FORMATIONS SANITAIRES

Regions sanitaires	Provinces	Districts sanitaires	Population en 2005	Nouveaux consultants	Taux de fréquentation	Total consultations	Nombre moyen de visite
Boucle du Mouhoun	LES BALES	Boromo	208 488	62 051	29,76	82 275	1,33
	MOUHOUN	Dédougou	299 947	64 715	21,58	95 538	1,48
	KOSSI	Nouna	279 730	61 688	22,05	80 863	1,31
	BANWA	Solenzo	275 948	72 070	26,12	106 626	1,48
	NAYALA	Toma	154 683	44 160	28,55	56 613	1,28
	SOUROU	Tougan	225 843	41 601	18,42	56 842	1,37
	Total région		1 444 639	346 285	23,97	478 757	1,38
Cascades	COMOE	Banfora	308 975	88 112	28,52	143 967	1,63
	LERABA	Sindou	110 907	45 031	40,60	58 135	1,29
	Total région		419 882	133 143	31,71	202 102	1,52
Centre	KADIOGO	Kossodo	195 000	120 768	61,93	193 216	1,60
	KADIOGO	Paul VI	99 218	82 110	82,76	237 176	2,89
	KADIOGO	Pissy	561 120	284 207	50,65	441 187	1,55
	KADIOGO	Sect 30	342 400	320 118	93,49	615 080	1,92
	Total région		1 197 738	807 203	67,39	1 486 659	1,84
Centre Est	KOURITENGA	Koupela	302 204	109 503	36,23	144 051	1,32
	KOULPEOLOGO	Ouargaye	232 305	116 070	49,96	132 828	1,14
	BOULGOU	Tenkodogo	384 812	179 250	46,58	244 362	1,36
	BOULGOU	Zabré	113 457	43 570	38,40	50 904	1,17
	Total région		1 032 778	448 393	43,42	572 145	1,28
Centre Nord	SANMATENGA	Barsalogo	128 314	40 928	31,90	52 844	1,29
	NAMENTENGA	Boulsa	306 265	79 947	26,10	95 149	1,19
	SANMATENGA	Kaya	432 999	78 193	18,06	89 545	1,15
	BAM	Kongoussi	262 412	83 430	31,79	99 679	1,19
	Total région		1 129 990	282 498	25,00	337 217	1,19
Centre Ouest	BOULKIEMDE	Koudougou	345 497	91 562	26,50	127 071	1,39
	SISSILI	Léo	188 358	58 054	30,82	71 300	1,23
	BOULKIEMDE	Nanoro	128 035	61 309	47,88	74 889	1,22
	SANGUIE	Réo	279 557	61 990	22,17	80 077	1,29
	ZIRO	Sapouy	156 348	53 117	33,97	69 000	1,30
	Total région		1 097 795	326 032	29,70	422 337	1,30
Centre Sud	BAZEGA	Kombissiri	153 194	42 094	27,48	51 226	1,22
	ZOUNDWEOGO	Manga	254 994	99 502	39,02	130 413	1,31
	NAHOURI	Pô	132 798	49 839	37,53	60 322	1,21
	BAZEGA	Saponé	188 670	31 703	16,80	44 467	1,40
	Total région		729 656	223 138	30,58	286 428	1,28
Est	GNAGNA	Bogandé	390 855	86 018	22,01	114 996	1,34
	TAPOA	Diapaga	323 666	102 681	31,72	117 553	1,14
	GOURMA	Fada	271 331	86 051	31,71	100 451	1,17
	KOMANDJARI	Gayéri	56 130	14 787	26,34	15 721	1,06
	KOMPIENGA	Pama	63 278	28 571	45,15	30 234	1,06
	Total région		1 105 260	318 108	28,78	378 955	1,19

TAUX DE FREQUENTATION DES FORMATIONS SANITAIRES (Suite)

Regions sanitaires	Provinces	Districts sanitaires	Population en 2005	Nouveaux consultants	Taux de fréquentation	Total consultations	Nombre moyen de visite
Hauts Bassins	HOUET	Dandé	211 857	71 279	33,64	125 829	1,77
	TUY	Houndé	221 565	83 455	37,67	135 522	1,62
	KENEDOUGOU	Orodara	261 014	90 587	34,71	141 932	1,57
	HOUET	Secteur 15	343 469	104 975	30,56	165 433	1,58
	HOUET	Secteur 22	310 537	133 597	43,02	249 946	1,87
	Total région		1 348 442	483 893	35,89	818 662	1,69
Nord	ZONDOMA	Gourcy	148 758	39 365	26,46	44 941	1,14
	YATENGA	Ouahigouya	382 295	110 938	29,02	137 979	1,24
	YATENGA	Séguénéga	160 708	38 482	23,95	44 883	1,17
	LOROUM	Titao	141 904	24 617	17,35	27 698	1,13
	PASSORE	Yako	318 738	73 766	23,14	155 438	2,11
	Total région		1 152 403	287 168	24,92	410 939	1,43
Plateau Central	KOURWEOGO	Boussé	140 597	47 953	34,11	67 177	1,40
	OUBRITENGA	Ziniaré	324 127	96 904	29,90	160 536	1,66
	GANZOURGOU	Zorgho	321 072	115 910	36,10	162 205	1,40
	Total région		785 796	260 767	33,19	389 918	1,50
Sahel	SOUM	Djibo	324 240	38 923	12,00	42 185	1,08
	SENO	Dori	256 053	38 011	14,84	41 435	1,09
	OUDALAN	Gorom0Gorom	169 102	35 465	20,97	38 575	1,09
	YAGHA	Sebba	161 345	30 537	18,93	35 612	1,17
	Total région		910 740	142 936	15,69	157 807	1,10
Sud Ouest	NOUMBIEL	Batié	57 974	21 074	36,35	37 395	1,77
	IOBA	Dano	181 227	70 050	38,65	103 787	1,48
	BOUGOURIBA	Diébougou	87 301	42 345	48,50	48 762	1,15
	PONI	Gaoua	199 359	80 309	40,28	97 732	1,22
		Total région		525 861	213 778	40,65	287 676
	Total national		12 880 980	4 273 342	33,18	6 229 602	1,46

La fréquentation des formations sanitaires en 2005 a connu un léger fléchissement par rapport à 2004 passant ainsi d'un taux de 34,06% en 2004 à 33,18% en 2005.

INFECTIONS SEXUELLEMENT TRANSMISSIBLES

- **Ulcération génitale**
- **Ecoulement urétral**
- **Douleur pelvienne**
- **Ecoulement vaginal**
- **Gonflement douloureux du scrotum**
- **Végétations vénériennes**
- **Bubon inguinal**
- **Conjonctivite purulente du nouveau0né**
- **Autres syndromes IST**

ULCERATION GENITALE

Régions Sanitaires	Provinces	Districts	1-14ans		15-19 ans		20-29 ans		30-39 ans		40 ans et +		Total		Total
			M	F	M	F	M	F	M	F	M	F	M	F	
Boucle du Mouhoun	BALE	BOROMO	0	0	0	2	4	5	6	3	0	1	10	11	21
	MOUHOUN	DEDOUGOU	4	2	5	7	17	42	28	18	6	15	60	84	144
	KOSSI	NOUNA	0	0	0	3	15	9	14	16	7	5	36	33	69
	BANWA	SOLENZO	0	3	2	7	12	37	18	17	8	3	40	67	107
	NAYALA	TOMA	0	0	3	2	9	18	9	24	5	5	26	49	75
	SOUROU	TOUGAN	0	1	3	2	1	11	6	3	9	12	19	29	48
		Total Région	4	6	13	23	58	122	81	81	35	41	191	273	464
Cascades	COMOE	BANFORA	0	4	5	19	33	70	29	51	16	3	83	147	230
	LERABA	SINDOU	0	0	1	1	5	18	5	6	1	0	12	25	37
		Total Région	0	4	6	20	38	88	34	57	17	3	95	172	267
Centre	KADIOGO	KOSSODO	1	4	3	17	32	65	23	29	7	2	66	117	183
	KADIOGO	PAUL VI	1	0	4	9	28	39	19	13	2	4	54	65	119
	KADIOGO	PISSY	1	1	16	83	82	305	56	208	13	43	168	640	808
	KADIOGO	SECT 30	10	5	18	74	119	319	58	139	19	27	224	564	788
		Total Région	13	10	41	183	261	728	156	389	41	76	512	1386	1898
Centre Est	KOURITENGA	KOUPELA	3	0	5	36	21	103	32	59	16	7	77	205	282
	KOULPEOLGO	OUARGAYE	0	5	0	4	19	17	15	12	5	3	39	41	80
	BOULGOU	TENKODOGO	1	2	9	16	38	100	29	33	9	5	86	156	242
	BOULGOU	ZABRE	0	2	2	14	27	53	17	21	6	2	52	92	144
		Total Région	4	9	16	70	105	273	93	125	36	17	254	494	748
Centre Nord	SANMATENGA	BARSALOGHO	6	5	2	6	25	33	38	27	3	5	74	76	150
	NAMENTENGA	BOULSA	1	1	5	14	25	53	24	36	19	7	74	111	185
	SANMATENGA	KAYA	1	4	10	31	60	82	68	54	26	19	165	190	355
	BAM	KONGOSSI	8	10	34	31	59	47	36	14	12	2	149	104	253
		Total Région	16	20	51	82	169	215	166	131	60	33	462	481	943
Centre Ouest	BOULKIEMDE	KOUDOUYOU	1	1	8	11	37	36	18	36	15	14	79	98	177
	SISSILI	LEO	0	0	2	4	32	30	25	17	9	1	68	52	120
	BOULKIEMDE	NANORO	0	1	3	4	6	15	6	11	7	6	22	37	59
	SANGUIE	REO	0	0	6	6	16	27	24	10	6	3	52	46	98
	ZIRO	SAPOUY	0	1	1	2	6	4	14	9	2	5	23	21	44
		Total Région	1	3	20	27	97	112	87	83	39	29	244	254	498
Centre Sud	BAZEGA	KOMBISSIRI	1	2	3	3	6	18	7	14	3	7	20	44	64
	ZOUNDWEOGO	MANGA	1	2	0	4	23	38	31	30	7	1	62	75	137
	NAHOURI	PÔ	1	2	6	7	23	30	23	12	17	0	70	51	121
	BAZEGA	SAPONE	0	0	1	2	10	12	10	10	14	1	35	25	60
		Total Région	3	6	10	16	62	98	71	66	41	9	187	195	382
Est	GNAGNA	BOGANDE	1	0	0	2	11	11	12	5	13	2	37	20	57
	TAPOA	DIAPAGA	0	0	1	3	20	28	14	11	14	10	49	52	101
	GOURMA	FADA	2	10	2	13	26	56	30	17	8	6	68	102	170
	KOMANDJARI	GAYERI	1	0	5	0	4	3	5	7	1	0	16	10	26
	KOMPIENGA	PAMA	0	0	0	0	10	13	7	3	5	3	22	19	41
		Total Région	4	10	8	18	71	111	68	43	41	21	192	203	395

M : masculin, F : Féminin

ULCERATION GENITALE (suite)

Régions Sanitaires	Provinces	Districts	1-14ans		15-19 ans		20-29 ans		30-39 ans		40 ans et +		Total		Total
			M	F	M	F	M	F	M	F	M	F	M	F	
Hauts Bassins	HOUET	DANDE	0	1	0	11	17	44	23	12	5	0	45	68	113
	TUY	HOUNDE	0	0	2	1	19	13	17	7	9	1	47	22	69
	KENEDOUGOU	ORODARA	3	1	1	5	9	17	8	13	0	3	21	39	60
	HOUET	SECTEUR 15	1	0	6	28	28	67	20	19	7	5	62	119	181
	HOUET	SECTEUR 22	7	4	15	77	38	207	30	64	9	18	99	370	469
		Total Région	11	6	24	122	111	348	98	115	30	27	274	618	892
Nord	ZONDOMA	GOURCY	0	1	2	5	4	7	12	10	7	2	25	25	50
	YATENGA	OUAHIGOUYA	0	0	6	17	54	122	18	21	71	13	149	173	322
	YATENGA	SEGUENEGA	0	0	2	10	5	29	8	12	3	10	18	61	79
	LOROUM	TITAO	3	4	1	3	14	15	15	15	9	2	42	39	81
	PASSORE	YAKO	1	1	4	5	20	7	17	16	3	2	45	31	76
		Total Région	4	6	15	40	97	180	70	74	93	29	279	329	608
Plateau central	KOURWEOGO	BOUSSE	2	0	2	4	8	24	16	11	4	2	32	41	73
	OUBRITENGA	ZINIARE	0	0	0	21	33	56	23	42	14	8	70	127	197
	GANZOURGOU	ZORGHO	2	1	2	16	20	71	33	41	6	4	63	133	196
		Total Région	4	1	4	41	61	151	72	94	24	14	165	301	466
Sahel	SOUM	DJIBO	8	8	15	16	77	60	37	21	42	24	179	129	308
	SENO	DORI	6	6	16	8	40	6	13	5	22	7	97	32	129
	OU DALAN	GOROM	2	2	3	6	28	10	31	5	25	5	89	28	117
	YAGHA	SEBBA	5	0	0	1	9	4	16	6	9	2	39	13	52
		Total Région	21	16	34	31	154	80	97	37	98	38	404	202	606
Sud Ouest	NOUMBIEL	BATIE	1	5	4	5	2	5	5	3	6	5	18	23	41
	IOBA	DANO	1	1	6	5	38	37	41	18	15	11	101	72	173
	BOUGOURIBA	DIEBOUGOU	0	1	1	5	10	21	12	10	3	9	26	46	72
	PONI	GAOUA	0	2	9	6	39	48	45	32	14	7	107	95	202
		Total Région	2	9	20	21	89	111	103	63	38	32	252	236	488
		Total National	51	82	262	694	1373	2617	1196	1358	593	369	3475	5120	8595

M : masculin, F : Féminin

ECOULEMENT URETRAL

Régions Sanitaires	Provinces	Districts Sanitaires	1-14 ans	15-19 ans	20-29 ans	30-39 ans	40ans et plus	Total
			M	M	M	M	M	
Boucle du Mouhoun	BALE	BOROMO	0	0	15	12	9	36
	MOUHOUN	DEDOUGOU	0	2	53	60	25	140
	KOSSI	NOUNA	0	3	8	10	3	24
	BANWA	SOLENZO	0	8	70	44	17	139
	NAYALA	TOMA	0	4	28	19	14	65
	SOUROU	TOUGAN	2	2	24	20	12	60
		Total Région	2	19	198	165	80	464
Cascades	COMOE	BANFORA	1	16	101	72	29	219
	LERABA	SINDOU	1	3	4	14	6	28
		Total Région	2	19	105	86	35	247
Centre	KADIOGO	KOSSODO	0	30	77	86	12	205
	KADIOGO	PAUL VI	0	2	40	29	3	74
	KADIOGO	PISSY	9	93	162	187	49	500
	KADIOGO	SECT 30	1	21	233	170	46	471
		Total Région	10	146	512	472	110	1250
Centre Est	KOURITENGA	KOUELA	2	19	74	91	46	232
	KOULPEOLGO	OUARGAYE	0	2	30	29	5	66
	BOULGOU	TENKODOGO	1	41	154	134	17	347
	BOULGOU	ZABRE	0	7	48	30	7	92
		Total Région	3	69	306	284	75	737
Centre Nord	SANMATENGA	BARSALOGHO	0	0	31	36	23	90
	NAMENTENGA	BOULSA	0	8	101	83	41	233
	SANMATENGA	KAYA	2	22	137	124	67	352
	BAM	KONGOSSI	4	47	114	72	18	255
		Total Région	6	77	383	315	149	930
Centre Ouest	BOULKIEMDE	KOUDOUYOU	0	16	74	64	22	176
	SISSILI	LEO	0	2	51	108	18	179
	BOULKIEMDE	NANORO	1	23	44	29	26	123
	SANGUIE	REO	1	25	54	73	21	174
	ZIRO	SAPOUY	0	5	29	20	13	67
		Total Région	2	71	252	294	100	719
	BAZEGA	KOMBISSIRI	5	23	47	18	30	123
	ZOUNDWEOGO	MANGA	1	3	47	68	16	135
	NAHOURI	PÔ	13	28	73	57	16	187
	BAZEGA	SAPONE	0	2	22	14	1	39
		Total Région	19	56	189	157	63	484
Est	GNAGNA	BOGANDE	0	10	79	58	27	174
	TAPOA	DAPAGA	7	34	62	56	7	166
	GOURMA	FADA	1	24	37	18	32	112
	KOMANDJARI	GAYERI	0	0	21	10	1	32
	KOMPIENGA	PAMA	1	5	43	27	10	86
		Total Région	9	73	242	169	77	570

M : masculin

ECOULEMENT URETRAL (suite)

Régions Sanitaires	Provinces	Districts Sanitaires	1-14 ans	15-19 ans	20-29 ans	30-39 ans	40ans et plus	Total
			M	M	M	M	M	
Hauts Bassins	HOUET	DANDE	0	4	40	43	24	111
	TUY	HOUNDE	1	10	114	83	38	246
	KENEDOUGOU	ORODARA	0	5	50	46	16	117
	HOUET	SECTEUR 15	1	21	113	68	24	227
	HOUET	SECTEUR 22	2	20	122	83	33	260
		Total Région	4	60	439	323	135	961
Nord	ZONDOMA	GOURCY	0	2	21	10	7	40
	YATENGA	OUAHIGOUYA	0	11	90	46	42	189
	YATENGA	SEGUENEGA	0	4	12	21	12	49
	LOROUM	TITAO	0	1	23	28	20	72
	PASSORE	YAKO	7	35	165	204	55	466
		Total Région	7	53	311	309	136	816
Plateau central	KOURWEOGO	BOUSSE	2	8	23	20	15	68
	OUBRITENGA	ZINIARE	0	6	124	70	30	230
	GANZOURGOU	ZORGHO	0	11	103	129	25	268
		Total Région	2	25	250	219	70	566
Sahel	SOUM	DJIBO	1	10	81	43	35	170
	SENO	DORI	2	30	111	63	32	238
	LOUDALAN	GOROM	2	9	79	63	37	190
	YAGHA	SEBBA	0	2	47	45	29	123
		Total Région	5	51	318	214	133	721
Sud Ouest	NOUMBIEL	BATIE	1	0	15	11	12	39
	IOBA	DANO	2	6	100	50	22	180
	BOUGOURIBA	DIEBOUGOU	0	3	23	15	14	55
	PONI	GAOUA	2	14	73	62	42	193
		Total Région	5	23	211	138	90	467
		Total National	76	742	3 716	3 145	1 253	8 932

M : masculin

DOULEUR PELVIENNE

Régions Sanitaires	Provinces	Districts Sanitaires	1-14 ans	15-19 ans	20-29 ans	30-39 ans	40ans et plus	Total
			F	F	F	F	F	
Boucle du Mouhoun	BALE	BOROMO	0	0	0	0	0	0
	MOUHOUN	DEDOUGOU	0	0	0	0	0	0
	KOSSI	NOUNA	0	0	0	0	0	0
	BANWA	SOLENZO	0	0	0	0	0	0
	NAYALA	TOMA	0	36	120	41	8	205
	SOUROU	TOUGAN	1	23	31	14	0	69
		Total Région	1	59	151	55	8	274
Cascades	COMOE	BANFORA	9	76	194	113	17	409
	LERABA	SINDOU	0	0	0	0	0	0
		Total Région	9	76	194	113	17	409
Centre	KADIOGO	KOSSODO	27	0	0	0	0	27
	KADIOGO	PAUL VI	6	115	294	95	4	514
	KADIOGO	PISSY	0	0	0	0	0	0
	KADIOGO	SECT 30	0	0	0	0	0	0
		Total Région	33	115	294	95	4	541
Centre Est	KOURITENGA	KOUPELA	3	165	295	176	18	657
	KOULPEOLGO	OUARGAYE	1	24	148	44	3	220
	BOULGOU	TENKODOGO	10	200	462	193	18	883
	BOULGOU	ZABRE	1	21	105	44	8	179
		Total Région	15	410	1010	457	47	1939
Centre Nord	SANMATENGA	BARSALOGHO	0	26	102	63	4	195
	NAMENTENGA	BOULSA	0	138	322	138	22	620
	SANMATENGA	KAYA	54	204	303	98	20	679
	BAM	KONGOUSSI	3	75	339	121	31	569
		Total Région	57	443	1066	420	77	2063
Centre Ouest	BOULKIEMDE	KOUDOUGOU	2	67	293	326	86	774
	SISSILI	LEO	3	35	126	74	9	247
	BOULKIEMDE	NANORO	0	15	133	63	32	243
	SANGUIE	REO	1	25	175	81	22	304
	ZIRO	SAPOUY	7	158	772	575	156	1668
		Total Région	13	300	1499	1119	305	3236
	BAZEGA	KOMBISSIRI	3	54	218	90	4	369
	ZOUNDWEOGO	MANGA	0	37	185	126	36	384
	NAHOURI	PÔ	10	73	63	32	5	183
	BAZEGA	SAPONE	0	38	78	36	4	156
		Total Région	13	202	544	284	49	1092
Est	GNAGNA	BOGANDE	4	61	205	93	3	366
	TAPOA	DAPAGA	0	65	281	173	54	573
	GOURMA	FADA	27	108	162	74	14	385
	KOMANDJARI	GAYERI	0	10	24	7	0	41
	KOMPIENGA	PAMA	0	22	105	27	3	157
		Total Région	31	266	777	374	74	1522

F : Féminin

DOULEUR PELVIENNE (SUITE)

Régions Sanitaires	Provinces	Districts Sanitaires	1-14ans	15-19 ans	20-29 ans	30-39 ans	40ans et plus	Total
			F	F	F	F	F	
Hauts Bassins	HOUET	DANDE	2	123	440	147	21	733
	TUY	HOUNDE	2	88	233	88	4	415
	KENEDOUGOU	ORODARA	5	54	122	36	17	234
	HOUET	SECTEUR 15	3	298	596	294	57	1248
	HOUET	SECTEUR 22	25	325	773	332	110	1565
		Total Région	37	888	2164	897	209	4195
Nord	ZONDOMA	GOURCY	0	11	37	19	2	69
	YATENGA	OUAHIGOUYA	0	98	285	101	35	519
	YATENGA	SEGUENEGA	0	32	94	28	10	164
	LOROUM	TITAO	0	0	0	0	0	0
	PASSORE	YAKO	0	13	36	45	17	111
		Total Région	0	154	452	193	64	863
Plateau central	KOURWEOGO	BOUSSE	0	20	118	48	11	197
	OUBRITENGA	ZINIARE	0	0	0	0	0	0
	GANZOURGOU	ZORGHO	4	76	407	180	9	676
		Total Région	4	96	525	228	20	873
Sahel	SOUM	DJIBO	5	81	169	95	46	396
	SENO	DORI	0	41	22	39	66	168
	LOUDALAN	GOROM	4	19	85	26	5	139
	YAGHA	SEBBA	0	40	114	36	19	209
		Total Région	9	181	390	196	136	912
Sud Ouest	NOUMBIEL	BATIE	0	20	38	18	1	77
	IOBA	DANO	0	82	246	108	19	455
	BOUGOURIBA	DIEBOUGOU	0	22	78	40	10	150
	PONI	GAOUA	1	136	273	117	19	546
		Total Région	1	260	635	283	49	1228
		Total National	176	3308	8974	4170	910	17538

F : Féminin

ÉCOULEMENT VAGINAL

Régions Sanitaires	Provinces	Districts Sanitaires	1-14ans	15-19 ans	20-29 ans	30-39 ans	40ans et +	Total
			F	F	F	F	F	F
Boucle du Mouhoun	BALE	BOROMO	0	8	32	8	0	48
	MOUHOUN	DEDOUGOU	0	37	150	79	16	282
	KOSSI	NOUNA	0	14	81	83	4	182
	BANWA	SOLENZO	1	117	418	143	36	715
	NAYALA	TOMA	1	49	206	90	8	354
	SOUROU	TOUGAN	0	29	53	18	0	100
		Total Région	2	254	940	421	64	1681
Cascades	COMOE	BANFORA	33	298	685	279	73	1368
	LERABA	SINDOU	0	63	153	72	5	293
		Total Région	33	361	838	351	78	1661
Centre	KADIOGO	KOSSODO	8	168	491	219	20	906
	KADIOGO	PAUL VI	4	367	957	339	73	1740
	KADIOGO	PISSY	6	785	2872	1103	190	4956
	KADIOGO	SECT 30	2	493	1969	673	117	3254
		Total Région	20	1813	6289	2334	400	10856
Centre Est	KOURITENGA	KOUPELA	2	167	396	198	52	815
	KOULPEOLGO	OUARGAYE	2	53	180	45	6	286
	BOULGOU	TENKODOGO	11	141	387	133	28	700
	BOULGOU	ZABRE	3	41	171	94	16	325
		Total Région	18	402	1134	470	102	2126
Centre Nord	SANMATENGA	BARSALOGHO	1	28	97	44	13	183
	NAMENTENGA	BOULSA	1	106	262	115	18	502
	SANMATENGA	KAYA	6	171	443	187	48	855
	BAM	KONGOUSSI	1	109	281	126	32	549
		Total Région	9	414	1083	472	111	2089
Centre Ouest	BOULKIEMDE	KOUDOUGOU	4	197	555	252	32	1040
	SISSILI	LEO	3	35	118	81	9	246
	BOULKIEMDE	NANORO	2	170	182	88	20	462
	SANGUIE	REO	0	61	239	68	33	401
	ZIRO	SAPOUY	2	29	87	29	6	153
		Total Région	11	492	1181	518	100	2302
	BAZEGA	KOMBISSIRI	0	32	137	56	2	227
	ZOUNDWEOGO	MANGA	0	32	123	84	16	255
	NAHOURI	PÔ	51	174	137	61	10	433
	BAZEGA	SAPONE	0	19	48	18	2	87
		Total Région	51	257	445	219	30	1002
Est	GNAGNA	BOGANDE	1	34	177	75	11	298
	TAPOA	DAPAGA	1	10	256	112	7	386
	GOURMA	FADA	20	110	197	58	13	398
	KOMANDJARI	GAYERI	0	2	10	5	0	17
	KOMPIENGA	PAMA	0	5	40	16	2	63
		Total Région	22	161	680	266	33	1162

F : Féminin

ECOULEMENT VAGINAL (suite)

Régions Sanitaires	Provinces	Districts Sanitaires	1-14ans	15-19 ans	20-29 ans	30-39 ans	40ans et +	Total
			F	F	F	F	F	F
Hauts Bassins	HOUET	DANDE	3	122	357	133	22	637
	TUY	HOUNDE	0	70	202	69	9	350
	KENEDOUGOU	ORODARA	2	44	186	46	14	292
	HOUET	SECTEUR 15	11	356	760	278	112	1517
	HOUET	SECTEUR 22	8	608	1657	510	102	2885
		Total Région	24	1200	3162	1036	259	5681
Nord	ZONDOMA	GOURCY	0	33	71	20	2	126
	YATENGA	OUAHIGOUYA	6	269	803	242	44	1364
	YATENGA	SEGUENEGA	0	19	65	19	6	109
	LOROUM	TITAO	1	7	33	16	1	58
	PASSORE	YAKO	0	164	339	405	138	1046
		Total Région	7	492	1311	702	191	2703
Plateau central	KOURWEOGO	BOUSSE	0	51	214	79	11	355
	OUBRITENGA	ZINIARE	0	42	200	76	27	345
	GANZOURGOU	ZORGHO	1	80	293	92	11	477
		Total Région	1	173	707	247	49	1177
Sahel	SOUM	DJIBO	1	43	121	61	8	234
	SENO	DORI	3	76	69	66	22	236
	OULDALAN	GOROM	1	28	65	37	12	143
	YAGHA	SEBBA	1	33	19	23	18	94
		Total Région	6	180	274	187	60	707
Sud Ouest	NOUMBIEL	BATIE	0	9	41	44	3	97
	IOBA	DANO	1	81	163	98	17	360
	BOUGOURIBA	DIEBOUGOU	1	35	86	43	9	174
	PONI	GAOUA	1	60	202	92	19	374
		Total Région	3	185	492	277	48	1005
		Total National	207	6384	18536	7500	1525	34152

F : Féminin

GONFLEMENT DOULEUREUX DU SCROTUM

Régions Sanitaires	Provinces	Districts Sanitaires	1-14ans	15-19 ans	20-29 ans	30-39 ans	40 ans et +	Total
			M	M	M	M	M	
Boucle du Mouhoun	BALE	BOROMO	0	0	0	0	0	0
	MOUHOUN	DEDOUGOU	0	0	0	0	0	0
	KOSSI	NOUNA	6	0	0	0	0	6
	BANWA	SOLENZO	0	0	0	0	0	0
	NAYALA	TOMA	1	0	0	0	1	2
	SOUROU	TOUGAN	0	1	1	2	1	5
		Total Région	7	1	1	2	2	13
Cascades	COMOE	BANFORA	0	6	14	13	19	52
	LERABA	SINDOU	0	0	0	0	0	0
		Total Région	0	6	14	13	19	52
Centre	KADIOGO	KOSSODO	0	0	0	0	0	0
	KADIOGO	PAUL VI	0	2	11	3	3	19
	KADIOGO	PISSY	0	0	0	0	0	0
	KADIOGO	SECT 30	2	0	0	0	0	2
		Total Région	2	2	11	3	3	21
Centre Est	KOURITENGA	KOUPELA	1	5	7	12	9	34
	KOULPEOLGO	OUARGAYE	0	5	11	11	6	33
	BOULGOU	TENKODOGO	2	8	23	6	1	40
	BOULGOU	ZABRE	0	0	0	0	2	2
		Total Région	3	18	41	29	18	109
Centre Nord	SANMATENGA	BARSALOGHO	1	1	1	2	1	6
	NAMENTENGA	BOULSA	1	0	0	6	0	7
	SANMATENGA	KAYA	2	3	14	11	6	36
	BAM	KONGOUSSI	0	1	2	2	2	7
		Total Région	4	5	17	21	9	56
Centre Ouest	BOULKIEMDE	KOUDOUGOU	2	9	11	17	4	43
	SISSILI	LEO	4	0	12	11	5	32
	BOULKIEMDE	NANORO	2	3	5	6	3	19
	SANGUIE	REO	2	2	12	14	7	37
	ZIRO	SAPOUY	11	15	42	51	20	139
		Total Région	21	29	82	99	39	270
Centre Sud	BAZEGA	KOMBISSIRI	10	0	7	10	4	31
	ZOUNDWEOGO	MANGA	12	5	5	16	2	40
	NAHOURI	PÔ	14	8	5	5	3	35
	BAZEGA	SAPONE	2	0	1	2	2	7
		Total Région	38	13	18	33	11	113
Est	GNAGNA	BOGANDE	0	1	9	7	6	23
	TAPOA	DAPAGA	0	4	26	13	6	49
	GOURMA	FADA	3	4	12	4	3	26
	KOMANDJARI	GAYERI	0	1	3	2	0	6
	KOMPIENGA	PAMA	0	0	2	2	1	5
		Total Région	3	10	52	28	16	109

M : masculin

GONFLEMENT DOULOUREUX DU SCROTUM (SUITE)

Régions Sanitaires	Provinces	Districts Sanitaires	1-14ans	15-19 ans	20-29 ans	30-39 ans	40 ans et +	Total
			M	M	M	M	M	
Hauts Bassins	HOUET	DANDE	2	0	6	6	6	20
	TUY	HOUNDE	3	4	26	15	11	59
	KENEDOUGOU	ORODARA	1	4	6	2	4	17
	HOUET	SECTEUR 15	4	4	10	4	6	28
	HOUET	SECTEUR 22	1	3	6	4	7	21
		Total Région	11	15	54	31	34	145
Nord	ZONDOMA	GOURCY	0	0	4	4	1	9
	YATENGA	OUAHIGOUYA	1	1	2	3	4	11
	YATENGA	SEGUENEGA	2	1	4	1	6	14
	LOROUM	TITAO	0	0	0	0	0	0
	PASSORE	YAKO	0	0	0	3	2	5
		Total Région	3	2	10	11	13	39
Plateau central	KOURWEOGO	BOUSSE	11	20	2	4	5	42
	OUBRITENGA	ZINIARE	0	0	0	0	0	0
	GANZOURGOU	ZORGHO	1	3	12	18	8	42
		Total Région	12	23	14	22	13	84
Sahel	SOUM	DJIBO	1	1	7	9	1	19
	SENO	DORI	0	0	2	0	0	2
	OULDALAN	GOROM	2	1	4	1	3	11
	YAGHA	SEBBA	0	0	0	4	4	8
		Total Région	3	2	13	14	8	40
Sud Ouest	NOUMBIEL	BATIE	0	0	4	1	0	5
	IOBA	DANO	3	9	49	23	18	102
	BOUGOURIBA	DIEBOUGOU	1	5	24	20	36	86
	PONI	GAOUA	0	1	12	8	5	26
		Total Région	4	15	89	52	59	219
		Total National	111	141	416	358	244	1270

M : masculin

VEGETATIONS VENERIENNES

Régions Sanitaires	Provinces	Districts	1-14ans		15-19 ans		20-29 ans		30-39 ans		40ans Plus		Total		Total
			M	F	M	F	M	F	M	F	M	F	M	F	
Boucle du Mouhoun	BALE	BOROMO	0	0	0	0	0	0	0	0	0	0	0	0	0
	MOUHOUN	DEDOUGOU	0	0	0	0	0	0	0	0	0	0	0	0	0
	KOSSI	NOUNA	0	0	0	0	0	0	0	0	0	0	0	0	0
	BANWA	SOLENZO	0	0	0	0	1	0	2	0	0	0	3	0	3
	NAYALA	TOMA	0	0	0	0	0	0	0	1	1	0	1	1	2
	SOUROU	TOUGAN	0	0	0	0	0	0	0	0	0	0	0	0	0
		Total Région	0	0	0	0	1	0	2	1	1	0	4	1	5
Cascades	COMOE	BANFORA	0	0	0	2	0	5	1	0	0	0	1	7	8
	LERABA	SINDOU	0	0	0	0	0	0	0	0	0	0	0	0	0
			Total Région	0	0	0	2	0	5	1	0	0	1	7	8
Centre	KADIOGO	KOSSODO	0	0	0	0	0	0	0	0	0	0	0	0	0
	KADIOGO	PAUL VI	0	0	1	0	0	5	0	0	0	0	1	5	6
	KADIOGO	PISSY	0	0	0	0	0	0	0	0	0	0	0	0	0
	KADIOGO	SECT 30	0	0	0	0	0	0	0	0	0	0	0	0	0
		Total Région	0	0	1	0	0	5	0	0	0	0	1	5	6
Centre Est	KOURITENGA	KOUPELA	0	0	0	2	0	10	0	2	0	2	0	16	16
	KOULPEOLGO	OUARGAYE	0	0	1	1	0	1	0	0	0	0	1	2	3
	BOULGOU	TENKODOGO	0	0	0	3	1	0	0	0	0	0	1	3	4
	BOULGOU	ZABRE	0	0	0	0	1	1	0	2	0	0	1	3	4
		Total Région	0	0	1	6	2	12	0	4	0	2	3	24	27
Centre Nord	SANMATENGA	BARSALOGHO	0	0	0	1	0	0	0	0	0	0	0	1	1
	NAMENTENGA	BOULSA	0	0	0	0	0	0	0	1	0	0	0	1	1
	SANMATENGA	KAYA	0	1	0	1	2	0	0	0	0	0	2	2	4
	BAM	KONGOUSSI	0	0	0	1	2	1	1	0	0	0	3	2	5
		Total Région	0	1	0	3	4	1	1	1	0	0	5	6	11
Centre Ouest	BOULKIEMDE	KOUDOUGOU	0	0	0	5	0	9	1	2	0	0	1	16	17
	SISSILI	LEO	1	0	0	3	2	6	3	0	1	0	7	9	16
	BOULKIEMDE	NANORO	0	0	0	1	0	3	0	1	0	0	0	5	5
	SANGUIE	REO	0	0	0	0	2	1	2	0	1	0	5	1	6
	ZIRO	SAPOUY	0	0	0	0	1	1	0	0	0	0	1	1	2
		Total Région	1	0	0	9	5	20	6	3	2	0	14	32	46
Centre Sud	BAZEGA	KOMBISSIRI	0	0	0	0	0	3	0	1	4	0	4	4	8
	ZOUNDWEOGO	MANGA	0	0	0	1	0	2	0	6	6	0	6	9	15
	NAHOURI	PÔ	0	0	0	1	1	4	0	1	0	0	1	6	7
	BAZEGA	SAPONE	0	0	0	0	0	0	0	0	2	0	2	0	2
		Total Région	0	0	0	2	1	9	0	8	12	0	13	19	32
Est	GNAGNA	BOGANDE	0	0	0	0	0	0	2	2	3	1	5	3	8
	TAPOA	DIAPAGA	0	0	1	0	10	0	3	2	0	0	14	2	16
	GOURMA	FADA	0	0	2	0	0	1	4	1	0	0	6	2	8
	KOMANDJARI	GAYERI	0	0	0	0	0	0	0	1	0	0	0	1	1
	KOMPIENGA	PAMA	0	0	0	0	0	0	0	0	0	0	0	0	0
		Total Région	0	0	3	0	10	1	9	6	3	1	25	8	33

M : masculin, F : Féminin

VEGETATIONS VENERIENNES (SUITE)

Régions Sanitaires	Provinces	Districts	1-14ans		15-19 ans		20-29 ans		30-39 ans		40ans Plus		Total		Total
			M	F	M	F	M	F	M	F	M	F	M	F	
Hauts Bassins	HOUET	DANDE	0	0	0	2	0	3	0	3	1	0	1	8	9
	TUY	HOUNDE	0	0	0	0	2	2	1	0	2	0	5	2	7
	KENEDOUGOU	ORODARA	0	0	0	1	0	0	1	0	1	0	2	1	3
	HOUET	SECTEUR 15	0	0	0	0	0	10	0	1	0	0	0	11	11
	HOUET	SECTEUR 22	0	0	0	17	0	29	0	5	0	0	0	51	51
		Total Région	0	0	0	20	2	44	2	9	4	0	8	73	81
Nord	ZONDOMA	GOURCY	0	0	0	0	0	1	0	0	0	0	0	1	1
	YATENGA	OUAHIGOUYA	0	1	0	3	2	3	0	0	3	0	5	7	12
	YATENGA	SEGUENEGA	10	0	0	0	0	0	0	1	0	0	10	1	11
	LOROUM	TITAO	0	0	0	0	0	0	0	0	0	0	0	0	0
	PASSORE	YAKO	0	0	0	0	0	0	0	0	0	0	0	0	0
		Total Région	10	1	0	3	2	4	0	1	3	0	15	9	24
Plateau central	KOURWEOGO	BOUSSE	0	0	0	0	0	0	0	0	0	0	0	0	0
	OUBRITENGA	ZINIARE	0	0	0	0	0	0	0	0	0	0	0	0	0
	GANZOURGOU	ZORGHO	0	1	0	1	0	1	1	0	0	0	1	3	4
		Total Région	0	1	0	1	0	1	1	0	0	0	1	3	4
Sahel	SOUM	DJIBO	0	0	0	0	1	0	0	0	0	0	1	0	1
	SENO	DORI	0	29	0	1	0	0	0	0	0	0	0	30	30
	LOUDALAN	GOROM	0	0	0	0	1	0	1	0	0	0	2	0	2
	YAGHA	SEBBA	0	0	0	0	1	1	0	0	0	0	1	1	2
		Total Région	0	29	0	1	3	1	1	0	0	0	4	31	35
Sud Ouest	NOUMBIEL	BATIE	0	0	0	0	0	2	0	0	0	0	0	2	2
	IOBA	DANO	0	0	0	1	1	2	1	0	1	0	3	3	6
	BOUGOURIBA	DIEBOUGOU	0	0	0	0	3	0	1	1	0	0	4	1	5
	PONI	GAOUA	0	0	0	0	2	3	1	0	0	0	3	3	6
		Total Région	0	0	0	1	6	7	3	1	1	0	10	9	19
		Total National	0	31	5	48	36	110	26	34	26	3	93	226	319

M : masculin, F : Féminin

BUBON INGUINAL

Régions Sanitaires	Provinces	Districts	1-14ans		15-19 ans		20-29 ans		30-39 ans		40ans Plus		Total		Total
			M	F	M	F	M	F	M	F	M	F	M	F	
Boucle du Mouhoun	BALE	BOROMO	0	0	0	0	0	0	0	0	0	0	0	0	0
	MOUHOUN	DEDOUGOU	0	0	0	0	0	0	0	0	0	0	0	0	0
	KOSSI	NOUNA	0	0	0	0	0	0	0	0	0	0	0	0	0
	BANWA	SOLENZO	0	0	0	0	0	0	0	0	0	0	0	0	0
	NAYALA	TOMA	0	0	0	0	0	0	2	0	0	0	2	0	2
	SOUROU	TOUGAN	0	0	0	0	0	0	0	0	0	0	0	0	0
		Total Région	0	0	0	0	0	2	0	0	0	2	0	2	
Cascades	COMOE	BANFORA	0	0	3	1	0	0	0	0	0	0	3	1	4
	LERABA	SINDOU	0	0	0	0	0	0	0	0	0	0	0	0	0
		Total Région	0	0	3	1	0	0	0	0	0	0	3	1	4
Centre	KADIOGO	KOSSODO	0	0	0	0	0	0	0	0	0	0	0	0	0
	KADIOGO	PAUL VI	0	0	0	0	3	0	0	0	0	0	3	0	3
	KADIOGO	PISSY	0	0	0	0	0	0	0	0	0	0	0	0	0
	KADIOGO	SECT 30	0	0	0	0	0	0	0	0	0	0	0	0	0
		Total Région	0	0	0	0	3	0	0	0	0	3	0	3	
Centre Est	KOURITENGA	KOUELA	0	0	1	0	0	0	1	0	1	0	3	0	3
	KOULPEOLGO	OUARGAYE	0	0	0	0	0	0	3	0	0	0	3	0	3
	BOULGOU	TENKODOGO	0	0	0	0	5	0	0	0	1	0	6	0	6
	BOULGOU	ZABRE	0	0	0	0	1	0	0	2	0	0	1	2	3
		Total Région	0	0	1	0	6	0	4	2	2	0	13	2	15
Centre Nord	SANMATENGA	BARSALOGHO	2	0	0	0	1	0	0	0	0	0	3	0	3
	NAMENTENGA	BOULSA	0	0	0	0	1	0	0	0	0	0	1	0	1
	SANMATENGA	KAYA	0	0	0	0	0	3	1	0	0	0	1	3	4
	BAM	KONGOUSSI	0	0	2	0	0	0	1	0	0	0	3	0	3
		Total Région	2	0	2	0	2	3	2	0	0	8	3	11	
Centre Ouest	BOULKIEMDE	KOUDOUGOU	0	0	0	0	3	2	0	0	0	0	3	2	5
	SISSILI	LEO	0	0	0	1	0	0	2	0	0	0	2	1	3
	BOULKIEMDE	NANORO	0	0	0	0	0	0	3	0	0	0	3	0	3
	SANGUIE	REO	0	0	0	0	1	0	3	2	1	0	5	2	7
	ZIRO	SAPOUY	0	0	0	0	0	0	0	0	0	0	0	0	0
		Total Région	0	0	0	1	4	2	8	2	1	0	13	5	18
Centre Sud	BAZEGA	KOMBISSIRI	0	0	0	1	1	0	1	1	1	1	3	3	6
	ZOUNDWEOGO	MANGA	0	0	0	0	0	0	0	0	0	0	0	0	0
	NAHOURI	PÔ	0	0	0	0	0	1	1	0	3	0	4	1	5
	BAZEGA	SAPONE	0	0	0	0	1	0	0	0	0	0	1	0	1
		Total Région	0	0	0	1	2	1	2	1	4	1	8	4	12
Est	GNAGNA	BOGANDE	0	0	1	0	0	0	0	0	2	0	3	0	3
	TAPOA	DIAPAGA	0	0	0	0	3	0	0	0	0	0	3	0	3
	GOURMA	FADA	0	0	4	0	2	0	1	0	4	0	11	0	11
	KOMANDJARI	GAYERI	1	0	0	0	0	0	0	0	0	0	1	0	1
	KOMPIENGA	PAMA	0	0	0	0	0	0	0	0	0	0	0	0	0
		Total Région	1	0	5	0	5	0	1	0	6	0	18	0	18

M : masculin, F : Féminin

BUBON INGUINAL (suite)

Régions Sanitaires	Provinces	Districts	1-14ans		15-19 ans		20-29 ans		30-39 ans		40ans Plus		Total		Total
			M	F	M	F	M	F	M	F	M	F	M	F	
Hauts Bassins	HOUET	DANDE	1	0	0	0	2	0	1	0	0	0	4	0	4
	TUY	HOUNDE	0	0	0	0	0	0	0	0	0	0	0	0	0
	KENEDOUGOU	ORODARA	0	0	0	0	0	0	0	0	0	0	0	0	0
	HOUET	SECTEUR 15	0	0	0	0	0	0	1	0	2	0	3	0	3
	HOUET	SECTEUR 22	0	0	0	0	1	0	0	0	0	0	1	0	1
		Total Région	1	0	0	0	3	0	2	0	2	0	8	0	8
Nord	ZONDOMA	GOURCY	0	0	0	0	2	0	0	0	1	0	3	0	3
	YATENGA	OUAHIGOUYA	0	0	0	0	0	0	0	0	0	0	0	0	0
	YATENGA	SEGUENEGA	0	0	0	0	0	0	1	0	0	0	1	0	1
	LOROUM	TITAO	0	0	0	0	0	0	0	0	0	0	0	0	0
	PASSORE	YAKO	0	0	0	0	0	0	0	0	0	0	0	0	0
		Total Région	0	0	0	0	2	0	1	0	1	0	4	0	4
Plateau central	KOURWEOGO	BOUSSE	0	0	0	0	1	0	0	0	0	0	1	0	1
	OUBRITENGA	ZINIARE	0	0	0	0	0	0	0	0	0	0	0	0	0
	GANZOURGOU	ZORGHO	0	0	0	1	1	0	0	0	1	0	2	1	3
		Total Région	0	0	0	1	2	0	0	0	1	0	3	1	4
Sahel	SOUM	DJIBO	0	0	0	0	0	0	1	0	0	0	1	0	1
	SENO	DORI	0	0	2	1	0	0	0	1	0	0	2	2	4
	OU DALAN	GOROM	0	0	0	0	1	0	0	0	0	0	1	0	1
	YAGHA	SEBBA	0	0	0	0	0	0	0	0	1	0	1	0	1
		Total Région	0	0	2	1	1	0	1	1	1	0	5	2	7
Sud Ouest	NOUMBIEL	BATIE	0	0	0	0	0	0	1	0	0	0	1	0	1
	IOBA	DANO	0	0	0	0	3	1	1	1	1	0	5	2	7
	BOUGOURIBA	DIEBOUGOU	1	0	0	0	0	0	0	0	2	0	3	0	3
	PONI	GAOJA	1	0	1	0	0	0	0	0	2	0	4	0	4
		Total Région	2	0	1	0	3	1	2	1	5	0	13	2	15
		Total National	6	0	14	5	33	7	25	7	23	1	101	20	121

M : masculin, F : Féminin

CONJONCTIVITE PURULENTE DU NOUVEAU NE

Régions Sanitaires	Provinces	Districts	moins d'1an		Total
			M	F	
Boucle du Mouhoun	BALE	BOROMO	5	5	10
	MOUHOUN	DEDOUGOU	27	13	40
	KOSSI	NOUNA	31	8	39
	BANWA	SOLENZO	35	17	52
	NAYALA	TOMA	5	19	24
	SOUROU	TOUGAN	5	5	10
		Total Région	108	67	175
Cascades	COMOE	BANFORA	18	15	33
	LERABA	SINDOU	8	3	11
		Total Région	26	18	44
Centre	KADIOGO	KOSSODO	3	2	5
	KADIOGO	PAUL VI	11	6	17
	KADIOGO	PISSY	41	25	66
	KADIOGO	SECT 30	12	11	23
		Total Région	67	44	111
Centre Est	KOURITENGA	KOUPELA	63	64	127
	KOULPEOLGO	OURGAYE	49	34	83
	BOULGOU	TENKODOGO	108	78	186
	BOULGOU	ZABRE	27	17	44
		Total Région	247	193	440
Centre Nord	SANMATENGA	BARSALOGHO	7	4	11
	NAMENTENGA	BOULSA	14	9	23
	SANMATENGA	KAYA	42	21	63
	BAM	KONGOUSSI	10	0	10
		Total Région	73	34	107
Centre Ouest	BOULKIEMDE	KOUDOUGOU	36	13	49
	SISSILI	LEO	7	11	18
	BOULKIEMDE	NANORO	10	0	10
	SANGUIE	REO	23	23	46
	ZIRO	SAPOUY	3	2	5
		Total Région	79	49	128
Centre Sud	BAZEGA	KOMBISSIRI	14	4	18
	ZOUNWEOGO	MANGA	25	5	30
	NAHOURI	PÔ	16	11	27
	BAZEGA	SAPONE	7	1	8
		Total Région	62	21	83
Est	GNAGNA	BOGANDE	13	13	26
	TAPOA	DIAPAGA	7	5	12
	GOURMA	FADA	13	7	20
	KOMONDJARI	GAYERI	5	0	5
	KOMPIENGA	PAMA	6	0	6
		Total Région	44	25	69

M : masculin, F : Féminin

CONJONCTIVITE PURULENTE DU NOUVEAU NE (suite)

Régions Sanitaires	Provinces	Districts	moins d'1an		Total
			M	F	
Hauts Bassins	HOUET	DANDE	26	18	44
	TUY	HOUNDE	26	21	47
	KENEDOUGOU	ORODARA	17	11	28
	HOUET	SECTEUR 15	33	24	57
	HOUET	SECTEUR 22	68	57	125
		Total Région	170	131	301
Nord	ZONDOMA	GOURCY	4	4	8
	YATENGA	OUAHIGOUYA	37	15	52
	YATENGA	SEGUENEGA	8	3	11
	LOROUM	TITAO	5	3	8
	PASSORE	YAKO	12	3	15
		Total Région	66	28	94
Plateau central	KOURWEOGO	BOUSSE	8	3	11
	OUBRITENGA	ZINIARE	11	7	18
	GANZOURGOU	ZORGHO	14	17	31
		Total Région	33	27	60
Sahel	SOUM	DJIBO	12	8	20
	SENO	DORI	9	0	9
	OUDALAN	GOROM	8	8	16
	YAGHA	SEBBA	11	7	18
		Total Région	40	23	63
Sud Ouest	NOUMBIEL	BATIE	3	2	5
	IOBA	DANO	21	11	32
	BOUGOURIBA	DIEBOUGOU	2	0	2
	PONI	GAOUA	22	21	43
		Total Région	48	34	82
		Total National	1063	694	1757

M : masculin, F : Féminin

AUTRES SYNDROMES IST

Régions Sanitaires	Districts	moins d'1an		1-4 ans		5-14 ans		15-19 ans		20-29 ans		30-39 ans		40 ans Plus		Total		Total
		M	F	M	F	M	F	M	F	M	F	M	F	M	F	M	F	
Boucle du Mouhoun	BOROMO	0	0	0	0	0	2	0	6	2	42	2	7	1	4	5	61	66
	DEDOUGOU	0	0	0	5	5	3	6	15	20	38	36	5	5	1	72	67	139
	NOUNA	0	0	0	0	0	0	7	39	13	138	14	64	6	5	40	246	286
	SOLENZO	62	0	9	19	4	4	1	191	69	58	50	36	12	5	207	313	520
	TOMA	0	0	0	0	2	0	21	1	58	5	28	4	4	0	113	10	123
	TOUGAN	0	0	1	1	1	14	0	30	3	6	19	4	0	6	24	61	85
	Total Région	62	0	10	25	12	23	35	282	165	287	149	120	28	21	461	758	1219
Cascades	BANFORA	1	0	0	1	0	0	5	15	10	45	8	62	6	18	30	141	171
	SINDOU	0	0	0	0	0	0	1	13	5	47	3	17	0	1	9	78	87
	Total Région	1	0	0	1	0	0	6	28	15	92	11	79	6	19	39	219	258
Centre	KOSSODO	1	0	0	0	0	12	11	131	24	488	28	194	8	12	72	837	909
	PAUL VI	0	0	0	0	0	0	3	5	17	36	5	14	3	1	28	56	84
	PISSY	2	4	3	0	0	29	26	601	105	1314	66	640	29	114	231	2702	2933
	SECT 30	0	1	4	0	0	10	49	434	60	782	19	383	17	109	149	1719	1868
	Total Région	3	5	7	0	0	51	89	1171	206	2620	118	1231	57	236	480	5314	5794
Centre Est	KOUPELA	0	0	0	0	1	1	1	45	26	101	6	46	4	17	38	210	248
	OURGAYE	1	0	0	0	1	1	7	38	44	47	29	27	9	56	91	169	260
	TENKODOGO	0	2	0	0	5	8	7	15	22	68	17	22	4	7	55	122	177
	ZABRE	0	0	0	0	0	0	0	11	0	38	1	28	2	8	3	85	88
	Total Région	1	2	0	0	7	10	15	109	92	254	53	123	19	88	187	586	773
Centre Nord	BARSALOGHO	0	0	0	0	0	1	0	1	0	3	0	0	0	0	0	5	5
	BOULSA	0	1	2	0	0	0	0	4	4	9	0	8	3	1	9	23	32
	KAYA	0	0	1	0	0	1	4	11	13	16	5	7	10	4	33	39	72
	KONGOUSSI	0	0	1	0	1	1	3	7	6	14	11	2	4	2	26	26	52
	Total Région	0	1	4	0	1	3	7	23	23	42	16	17	17	7	68	93	161
Centre Ouest	KOUDOUGOU	0	0	0	0	1	2	0	17	7	25	4	15	1	3	13	62	75
	LEO	1	0	0	0	0	0	0	2	8	10	1	6	1	2	11	20	31
	NANORO	0	1	0	0	0	1	1	7	0	15	8	10	2	3	11	37	48
	REO	0	0	1	1	5	0	0	2	0	9	1	5	1	0	8	17	25
	SAPOUY	1	0	0	0	0	0	0	19	8	35	14	7	3	3	26	64	90
	Total Région	2	1	1	1	6	3	1	47	23	94	28	43	8	11	69	200	269
Centre Sud	KOMBISSIRI	1	0	3	0	0	0	4	3	26	18	22	14	5	1	61	36	97
	MANGA	0	1	0	0	0	0	1	16	16	42	15	29	5	7	37	95	132
	PÔ	0	0	1	0	0	1	6	4	1	4	3	2	0	0	11	11	22
	SAPONE	0	1	0	0	0	0	1	5	6	41	8	20	5	0	20	67	87
	Total Région	1	2	4	0	0	1	12	28	49	105	48	65	15	8	129	209	338
Est	BOGANDE	0	0	1	0	1	1	2	6	17	17	12	5	30	2	63	31	94
	DIAPAGA	0	0	0	0	0	0	0	0	13	8	3	2	1	4	17	14	31
	FADA	0	0	0	0	0	0	0	11	2	12	1	12	2	1	5	36	41
	GAYERI	0	0	0	0	0	0	0	0	0	0	1	1	0	0	1	1	2
	PAMA	0	0	0	0	0	0	4	0	1	2	4	0	0	0	9	2	11
	Total Région	0	0	1	0	1	1	6	17	33	39	21	20	33	7	95	84	179

M : masculin, F : Féminin

AUTRES SYNDROMES IST (SUITE)

Régions Sanitaires	Districts	moins d'1an		1-4 ans		5-14 ans		15-19 ans		20-29 ans		30-39 ans		40 ans Plus		Total		Total
		M	F	M	F	M	F	M	F	M	F	M	F	M	F	M	F	
Hauts Bassins	DANDE	1	0	0	0	0	0	1	4	9	13	2	12	7	4	20	33	53
	HOUNDE	5	6	0	0	5	1	8	29	71	117	43	39	18	12	150	204	354
	ORODARA	0	0	0	0	1	0	0	2	7	41	5	3	1	2	14	48	62
	SECTEUR 15	2	1	0	0	0	1	9	29	8	82	9	27	5	13	33	153	186
	SECTEUR 22	0	1	5	1	1	11	12	74	17	159	24	91	28	49	87	386	473
	Total Région	8	8	5	1	7	13	30	138	112	412	83	172	59	80	304	824	1128
Nord	GOURCY	0	0	0	0	0	0	0	2	4	1	2	1	0	0	6	4	10
	Ouahigouya	1	0	0	0	2	1	6	8	12	14	5	12	9	14	35	49	84
	SEGUENEGA	0	0	2	0	0	0	1	4	2	19	5	11	0	1	10	35	45
	TITAO	2	0	1	0	0	0	7	5	16	43	11	26	4	2	41	76	117
	YAKO	0	0	0	0	0	0	0	0	0	0	0	0	0	0	0	0	0
	Total Région	3	0	3	0	2	1	14	19	34	77	23	50	13	17	92	164	256
Plateau central	BOUSSE	0	0	0	1	0	0	0	1	0	2	1	5	1	3	2	12	14
	ZINIARE	1	1	0	1	0	2	5	48	22	314	28	144	12	16	68	526	594
	ZORGHO	0	0	0	0	2	0	2	10	26	41	12	14	3	4	45	69	114
	Total Région	1	1	0	2	2	2	7	59	48	357	41	163	16	23	115	607	722
Sahel	DJIBO	2	1	2	1	5	4	5	6	25	26	28	20	35	4	102	62	164
	DORI	0	0	0	0	1	3	1	28	12	24	9	21	2	8	25	84	109
	GOROM	0	0	1	0	0	0	0	0	4	2	4	4	6	0	15	6	21
	SEBBA	0	1	2	0	0	0	0	4	5	20	12	7	9	2	28	34	62
	Total Région	2	2	5	1	6	7	6	38	46	72	53	52	52	14	170	186	356
Sud Ouest	BATIE	0	0	0	0	0	0	1	1	9	6	5	5	3	1	18	13	31
	DANO	0	1	0	0	3	0	7	41	56	98	37	66	22	9	125	215	340
	DIEBOUGOU	0	0	1	0	0	1	0	0	4	6	1	2	0	4	6	13	19
	GAOUA	0	0	0	0	5	0	4	9	14	12	8	19	2	2	33	42	75
	Total Région	0	1	1	0	8	1	12	51	83	122	51	92	27	16	182	283	465
	Total National	84	23	41	31	52	116	240	2010	929	4573	695	2227	350	547	2391	9527	11918

M : masculin, F : Féminin

NOTIFICATION ETIOLOGIQUE EN 2005

Regions sanitaires	< 1ANS		1-14 ANS		15-19ANS		20-29 ANS		30-39ANS		40 ANS ET +		Total		Total Général	%
	M	F	M	F	M	F	M	F	M	F	M	F	M	F		
Tréponema palidum	5	2	13	6	0	21	40	54	28	24	16	15	102	122	224	23.63
Haemophilus ducreyi	0	0	0	0	1	0	0	1	1	0	1	0	3	1	4	0.42
Neisseria gonorrhoeae	0	0	1	1	0	12	29	48	21	7	12	0	63	68	131	13.82
Clamidia trachomatis	0	0	0	0	0	4	2	14	0	5	0	0	2	23	25	2.64
Trichomonas vaginalis	0	0	0	1	0	9	9	60	9	19	8	15	26	104	130	13.71
Candida albicans	2	5	4	1	13	55	7	137	8	53	10	23	44	274	318	33.54
Gardenerella vaginalis	0	0	0	0	0	3	0	3	1	0	0	5	1	11	12	1.27
Autres	0	4	0	1	7	15	13	3	8	1	28	24	56	48	104	10.97
Total	7	11	18	10	21	119	100	320	76	109	75	82	297	651	948	100

M : masculin, F : Féminin

La notification étiologique consiste à déterminer le germe responsable d'une IST par des examens de laboratoire là où le plateau technique le permet. Ainsi le « Candida albicans » est le plus fréquemment rencontré (33,54%).

CONSULTATIONS EXTERNES ET HOSPITALISATIONS DANS LES FORMATIONS SANITAIRES AU NIVEAU DISTRICT

- **Motifs d'évacuation**
- **Mortalité en hospitalisation**
- **Durée moyenne de séjour**
- **Nosologie des nouveaux cas vus en consultation externe**
- **Nosologie des cas admis en hospitalisation**
- **Activités chirurgicales**

PRINCIPAUX MOTIFS D'EVACUATION EN 2005

Regions sanitaires	Provinces	Distriicts sanitaires	Evacuations pour suites de couche	Evacuations pour maladie	Total évacuations	% suite de couche
Boucle du Mouhoun	LES BALES	Boromo	167	273	440	37.95
	MOUHOUN	Dédougou	170	161	331	51.36
	KOSSI	Nouna	82	132	214	38.32
	BANWA	Solenzo	131	199	330	39.70
	NAYALA	Toma	130	160	290	44.83
	SOUROU	Tougan	129	141	270	47.78
	Total région		809	1 066	1 875	43.15
Cascades	COMOE	Banfora	280	91	371	75.47
	LERABA	Sindou	118	152	270	43.70
	Total région		398	243	641	62.09
Centre	KADIOGO	Kossodo	428	219	647	66.15
	KADIOGO	Paul VI	499	220	719	69.40
	KADIOGO	Pissy	962	79	1 041	92.41
	KADIOGO	Sect 30	1 181	209	1 390	84.96
	Total région		3 070	727	3 797	80.85
Centre Est	KOURITENGA	Koupela	311	552	863	36.04
	KOULPEOLOGO	Ouargaye	253	558	811	31.20
	BOULGOU	Tenkodogo	299	92	391	76.47
	BOULGOU	Zabré	74	95	169	43.79
	Total région		937	1 297	2 234	41.94
Centre Nord	SANMATENGA	Barsalogo	76	64	140	54.29
	NAMENTENGA	Boulsa	190	150	340	55.88
	SANMATENGA	Kaya	218	17	235	92.77
	BAM	Kongoussi	105	100	205	51.22
	Total région		589	331	920	64.02
Centre Ouest	BOULKIEMDE	Koudougou	477	47	524	91.03
	SISSILI	Léo	154	163	317	48.58
	BOULKIEMDE	Nanoro	68	68	136	50.00
	SANGUIE	Réo	165	241	406	40.64
	ZIRO	Sapouy	71	7	78	91.03
	Total région		935	526	1 461	64.00
Centre Sud	BAZEGA	Kombissiri	163	158	321	50.78
	ZOUNDWEOGO	Manga	131	67	198	66.16
	NAHOURI	Pô	99	262	361	27.42
	BAZEGA	Saponé	124	264	388	31.96
	Total région		517	751	1 268	40.77
Est	GNAGNA	Bogandé	184	111	295	62.37
	TAPOA	Diapaga	198	113	311	63.67
	GOURMA	Fada	145	120	265	54.72
	KOMANDJARI	Gayéri	26	3	29	89.66
	KOMPIENGA	Pama	36	102	138	26.09
	Total région		589	449	1 038	56.74

PRINCIPAUX MOTIFS D'EVACUATION (suite)

Regions sanitaires	Provinces	Districts sanitaires	Evacuations pour suites de couche	Evacuations pour maladie	Total évacuations	% suite de couche
Hauts Bassins	HOUET	Dandé	104	137	241	43.15
	TUY	Houndé	247	679	926	26.67
	KENEDOUGOU	Orodara	219	91	310	70.65
	HOUET	Secteur 15	247	28	275	89.82
	HOUET	Secteur 22	395	35	430	91.86
	Total région		1 212	970	2 182	55.55
Nord	ZONDOMA	Gourcy	86	75	161	53.42
	YATENGA	Ouahigouya	382	221	603	63.35
	YATENGA	Séguénéga	133	114	247	53.85
	LOROUM	Titao	68	39	107	63.55
	PASSORE	Yako	200	81	281	71.17
	Total région		869	530	1 399	62.12
Plateau Central	KOURWEOGO	Boussé	109	128	237	45.99
	OUBRITENGA	Ziniaré	182	229	411	44.28
	GANZOURGOU	Zorgho	234	318	552	42.39
	Total région		525	675	1 200	43.75
Sahel	SOUM	Djibo	126	80	206	61.17
	SENO	Dori	92	46	138	66.67
	OULDALAN	Gorom0Gorom	49	14	63	77.78
	YAGHA	Sebba	61	67	128	47.66
	Total région		328	207	535	61.31
Sud Ouest	NOUMBIEL	Batié	42	91	133	31.58
	IOBA	Dano	94	98	192	48.96
	BOUGOURIBA	Diébougou	86	186	272	31.62
	PONI	Gaoua	148	283	431	34.34
		Total région		370	658	1 028
	Total national		11 148	8 430	19 578	56.94
	% par rapport au total des evacuations		56.94	43.06	100.00	

Sur les 19 578 évacuations effectuées en 2005, 8 430 l'ont été pour cause d'accouchement soit environ 57% (près de 3 évacuations sur 5). La Région du Centre enregistre le plus grand pourcentage avec près 81% des évacuations. Au niveau des districts sanitaires, les plus forts taux sont enregistrés dans les districts de Pissy (92,4%), de Kaya (92,8%) et du Secteur 22 (91,8%).

MORTALITE A L'HOSPITALISATION DANS LES FORMATIONS SANITAIRES EN 2005

Regions sanitaires	Provinces	Districts sanitaires	Sortants	Décédés	DCD pour 1000 sortants
Boucle du Mouhoun	LES BALES	Boromo	4 640	338	73
	MOUHOUN	Dédougou	2 248	149	66
	KOSSI	Nouna	3 368	197	58
	BANWA	Solenzo	3 210	290	90
	NAYALA	Toma	2 671	147	55
	SOUROU	Tougan	2 467	178	72
	Total région		18 604	1 299	70
Cascades	COMOE	Banfora	1 489	148	99
	LERABA	Sindou	3 277	143	44
	Total région		4 766	291	61
Centre	KADIOGO	Kossodo	1 048	18	17
	KADIOGO	Paul VI	681	12	18
	KADIOGO	Pissy	2 379	351	148
	KADIOGO	Sect 30	2 095	51	24
	Total région		6 203	432	70
Centre Est	KOURITENGA	Koupela	7 086	367	52
	KOULPEOLOGO	Ouargaye	4 667	335	72
	BOULGOU	Tenkodogo	975	43	44
	BOULGOU	Zabré	4 603	129	28
	Total région		17 331	874	50
Centre Nord	SANMATENGA	Barsalogo	1 587	126	79
	NAMENTENGA	Boulsa	5 262	181	34
	SANMATENGA	Kaya	418	14	33
	BAM	Kongoussi	2 694	181	67
	Total région		9 961	502	50
Centre Ouest	BOULKIEMDE	Koudougou	744	76	102
	SISSILI	Léo	3 336	239	72
	BOULKIEMDE	Nanoro	3 765	206	55
	SANGUIE	Réo	4 616	190	41
	ZIRO	Sapouy	272	19	70
	Total région		12 733	730	57
Centre Sud	BAZEGA	Kombissiri	5 036	131	26
	ZOUNDWEOGO	Manga	1 253	77	61
	NAHOURI	Pô	3 402	202	59
	BAZEGA	Saponé	3 716	98	26
	Total région		13 407	508	38
Est	GNAGNA	Bogandé	3 793	279	74
	TAPOA	Diapaga	2 737	122	45
	GOURMA	Fada	2 827	84	30
	KOMANDJARI	Gayéri	495	21	42
	KOMPIENGA	Pama	1 184	73	62
	Total région		11 036	579	52

DCD : Décédé

MORTALITE A L'HOSPITALISATION DANS LES FORMATIONS SANITAIRES EN 2005(suite)

Regions sanitaires	Provinces	Districts sanitaires	Sortants	Décédés	DCD pour 1000 sortants
Hauts Bassins	HOUET	Dandé	2 190	174	79
	TUY	Houndé	4 566	275	60
	KENEDOUGOU	Orodara	1 972	124	63
	HOUET	Secteur 15	393	22	56
	HOUET	Secteur 22	590	29	49
	Total région		9 711	624	64
Nord	ZONDOMA	Gourcy	2 234	71	32
	YATENGA	Ouahigouya	5 271	178	34
	YATENGA	Séguénéga	2 166	162	75
	LORUM	Titao	946	80	85
	PASSORE	Yako	5 249	149	28
	Total région		15 866	640	40
Plateau Central	KOURWEOGO	Boussé	2 561	173	68
	OUBRITENGA	Ziniaré	2 881	242	84
	GANZOURGOU	Zorgho	8 353	332	40
	Total région		13 795	747	54
Sahel	SOUM	Djibo	2 267	185	82
	SENO	Dori	1 214	48	40
	OULDALAN	Gorom0Gorom	553	32	58
	YAGHA	Sebba	2 236	112	50
	Total région		6 270	377	60
Sud Ouest	NOUMBIEL	Batié	848	36	42
	IOBA	Dano	956	75	78
	BOUGOURIBA	Diébougou	1 600	126	79
	PONI	Gaoua	4 854	193	40
		Total région		8 258	430
	Total national		147 941	8 033	54

DCD : Décédé

La mortalité hospitalière en 2005 au Burkina Faso est de 54 pour 1000. Deux districts s'écartent énormément de la moyenne nationale. Il s'agit notamment de Koudougou (102 pour 1000) et Pissy (148 pour 1000).

DUREE MOYENNE DE SEJOUR A L'HOSPITALISATION DANS LES FORMATIONS SANITAIRES AU NIVEAU DISTRICT

Regions sanitaires	Provinces	Districts sanitaires	Malades hospitalisés	Journées d'hospitalisation	Durée moyenne de séjour
Boucle du Mouhoun	LES BALES	Boromo	4 664	12 632	3
	MOUHOUN	Dédougou	2 187	5 828	3
	KOSSI	Nouna	3 210	9 011	3
	BANWA	Solenzo	3 157	6 704	2
	NAYALA	Toma	2 728	5 695	2
	SOUROU	Tougan	2 546	6 694	3
	Total région		18 492	46 564	3
Cascades	COMOE	Banfora	1 641	3 082	2
	LERABA	Sindou	3 426	8 473	2
	Total région		5 067	11 555	2
Centre	KADIOGO	Kossodo	1 062	2 657	3
	KADIOGO	Paul VI	684	698	1
	KADIOGO	Pissy	2 283	13 007	6
	KADIOGO	Sect 30	2 111	5 340	3
	Total région		6 140	21 702	4
Centre Est	KOURITENGA	Koupela	6 955	19 214	3
	KOULPEOLOGO	Ouargaye	4 833	11 028	2
	BOULGOU	Tenkodogo	1 039	2 024	2
	BOULGOU	Zabré	4 919	8 585	2
	Total région		17 746	40 851	2
Centre Nord	SANMATENGA	Barsologho	1 604	4 621	3
	NAMENTENGA	Boulsa	5 649	11 743	2
	SANMATENGA	Kaya	428	478	1
	BAM	Kongoussi	2 693	6 952	3
	Total région		10 374	23 794	2
Centre Ouest	BOULKIEMDE	Koudougou	699	1 433	2
	SISSILI	Léo	3 355	7 215	2
	BOULKIEMDE	Nanoro	3 857	11 835	3
	SANGUIE	Réo	4 693	10 579	2
	ZIRO	Sapouy	204	383	2
	Total région		12 808	31 445	2
Centre Sud	BAZEGA	Kombissiri	5 201	8 303	2
	ZOUNDWEOGO	Manga	1 259	2 892	2
	NAHOURI	Pô	3 433	6 778	2
	BAZEAGA	Saponé	3 737	7 780	2
	Total région		13 630	25 753	2
Est	GNAGNA	Bogandé	3 802	9 244	2
	TAPOA	Diapaga	2 764	5 642	2
	GOURMA	Fada	2 811	3 304	1
	KOMANDJARI	Gayéri	487	1 089	2
	KOMPIENGA	Pama	1 449	2 377	2
	Total région		11 313	21 656	2

DUREE MOYENNE DE SEJOUR A L'HOSPITALISATION DANS LES FORMATIONS SANITAIRES AU NIVEAU DISTRICT (suite)

Regions sanitaires	Provinces	Districts sanitaires	Malades hospitalisés	Journées d'hospitalisation	Durée moyenne de séjour
Hauts Bassins	HOUET	Dandé	2 199	3 834	2
	TUY	Houndé	4 719	10 936	2
	KENEDOUGOU	Orodara	1 999	10 257	5
	HOUET	Secteur 15	393	701	2
	HOUET	Secteur 22	603	901	1
	Total région		9 913	26 629	3
Nord	ZONDOMA	Gourcy	2 330	5 149	2
	YATENGA	Ouahigouya	6 407	13 827	2
	YATENGA	Séguénéga	2 166	6 838	3
	LOROUM	Titao	960	2 119	2
	PASSORE	Yako	5 249	5 532	1
	Total région		17 112	33 465	2
Plateau Central	KOURWEOGO	Boussé	2 621	5 410	2
	OUBRITENGA	Ziniaré	2 891	4 561	2
	GANZOURGOU	Zorgho	8 329	18 782	2
	Total région		13 841	28 753	2
Sahel	SOUM	Djibo	2 281	5 408	2
	SENO	Dori	1 224	2 297	2
	LOUDALAN	Gorom0Gorom	564	1 487	3
	YAGHA	Sebba	2 269	4 868	2
	Total région		6 338	14 060	2
Sud Ouest	NOUMBIEL	Batié	930	2 812	3
	IOBA	Dano	1 105	3 806	3
	BOUGOURIBA	Diébougou	1 601	5 473	3
	PONI	Gaoua	4 968	7 566	2
		Total région		8 604	19 657
	Total national		151 378	345 884	2

L'évolution du séjour moyen dans les formations sanitaires est resté quasi stationnaire au cours des trois dernières années. (2,48 en 2003 ; 3 en 2004 et 2 en 2005).

EVASIONS A L'HOSPITALISATION

Regions sanitaires	Provinces	Districts sanitaires	Sortants	Evadés	Taux d'évasion pour 1000
Boucle du Mouhoun	LES BALES	Boromo	4 640	38	8.19
	MOUHOUN	Dédougou	2 248	32	14.23
	KOSSI	Nouna	3 368	29	8.61
	BANWA	Solenzo	3 210	69	21.50
	NAYALA	Toma	2 671	19	7.11
	SOUROU	Tougan	2 467	36	14.59
	Total région		18 604	223	11.99
Cascades	COMOE	Banfara	1 489	7	4.70
	LERABA	Sindou	3 277	18	5.49
	Total région		4 766	25	5.25
Centre	KADIOGO	Kossodo	1 048	9	8.59
	KADIOGO	Paul VI	681	3	4.41
	KADIOGO	Pissy	2 379	32	13.45
	KADIOGO	Sect 30	2 095	14	6.68
	Total région		6 203	58	9.35
Centre Est	KOURITENGA	Koupela	7 086	96	13.55
	KOULPEOLOGO	Ouargaye	4 667	122	26.14
	BOULGOU	Tenkodogo	975	6	6.15
	BOULGOU	Zabré	4 603	11	2.39
	Total région		17 331	235	13.56
Centre Nord	SANMATENGA	Barsalogho	1 587	25	15.75
	NAMENTENGA	Boulsa	5 262	46	8.74
	SANMATENGA	Kaya	418	0	0
	BAM	Kongoussi	2 694	19	7.05
	Total région		9 961	90	9.04
Centre Ouest	BOULKIEMDE	Koudougou	744	6	8.06
	SISSILI	Léo	3 336	12	3.60
	BOULKIEMDE	Nanoro	3 765	31	8.23
	SANGUIE	Réo	4 616	27	5.85
	ZIRO	Sapouy	204	2	9.80
	Total région		12 665	78	6.16
Centre Sud	BAZEGA	Kombissiri	5 036	18	3.57
	ZOUNDWEOGO	Manga	1 253	25	19.95
	NAHOURI	Pô	3 402	15	4.41
	BAZEGA	Saponé	3 716	36	9.69
	Total région		13 407	94	7.01
Est	GNAGNA	Bogandé	3 793	61	16.08
	TAPOA	Diapaga	2 737	19	6.94
	GOURMA	Fada	2 827	5	1.77
	KOMANDJARI	Gayéri	495	2	4.04
	KOMPIENGA	Pama	1 184	44	37.16
	Total région		11 036	131	11.87

EVASIONS A L'HOSPITALISATION (suite)

Regions sanitaires	Provinces	Districts sanitaires	Sortants	Evadés	Taux d'évasion pour 1000
Hauts Bassins	HOUET	Dandé	2 190	8	3.65
	TUY	Houndé	4 566	44	9.64
	KENEDOUGOU	Orodara	1 972	14	7.10
	HOUET	Secteur 15	393	0	0
	HOUET	Secteur 22	590	2	3.39
	Total région		9 711	68	7.00
Nord	ZONDOMA	Gourcy	2 234	10	4.48
	YATENGA	Ouahigouya	5 271	28	5.31
	YATENGA	Séguénéga	2 166	28	12.93
	LOROUM	Titao	946	11	11.63
	PASSORE	Yako	5 249	2	0.38
	Total région		15 866	79	4.98
Plateau Central	KOURWEOGO	Boussé	2 561	10	3.90
	OUBRITENGA	Ziniaré	2 881	46	15.97
	GANZOURGOU	Zorgho	8 353	27	3.23
	Total région		13 795	83	6.02
Sahel	SOUM	Djibo	2 267	127	56.02
	SENO	Dori	1 214	1	0.82
	OULDALAN	Gorom0Gorom	553	12	21.70
	YAGHA	Sebba	2 236	10	4.47
	Total région		6 270	150	23.92
Sud Ouest	NOUMBIEL	Batié	848	20	23.58
	IOBA	Dano	956	50	52.30
	BOUGOURIBA	Diébougou	1 600	42	26.25
	PONI	Gaoua	4 854	44	9.06
	Total région		8 258	156	18.89
	Total national		147 873	1 470	9.94

Dans près de 10 cas sur 1000, les malades hospitalisés s'évadent. Cette situation pose non seulement le problème de suivi des patients mais également celui du recouvrement des frais par les comités de gestion. Le problème des évasions tend à perdurer dans la mesure où en 2004, le taux d'évasion était de 11 pour 1000.

DISTRIBUTION NOSOLOGIQUE DES NOUVEAUX CAS VUS EN CONSULTATION EXTERNE DANS LES FORMATIONS SANITAIRES AU NIVEAU DISTRICT

Affection ou symptôme dominant	Moins d'1 an	1-4 Ans	5-14 ans	Adulte Masculin	Adulte Féminin	Total	%
Affection de la peau	34 949	44 877	56 252	55 293	53 112	244 483	4.7
Anémies	8 257	10 861	1 963	919	2 903	24 903	0.5
Appendicite	72	79	173	1 217	1 358	2 899	0.1
Asthme	337	1 058	1 884	3 211	3 985	10 475	0.2
Aut. Aff. App. Cardio-vasculaire	120	174	676	7 121	6 447	14 538	0.3
Aut. Affect. App. Osteo-articulaire	121	500	2 221	13 528	12 594	28 964	0.6
Aut. Affect. œil et annexes	6 017	7 030	9 499	18 215	16 954	57 715	1.1
Autres aff cav buccale	23 955	12 662	6 193	5 766	6 987	55 563	1.1
Autres aff de app respiratoire	4 510	4 579	2 697	4 432	4 542	20 760	0.4
Autres affect. App. Digestif	22 759	21 993	16 065	38 321	56 985	156 123	3.0
Autres affections de l'appareil génital sauf IST	1 702	1 453	1 250	5 321	22 638	32 364	0.6
Autres affections de l'appareil urinaire sauf IST	3 142	2 241	2 010	12 465	14 825	34 683	0.7
Autres Hernies	30	37	42	521	104	734	0.0
Autres maladies non classées	21 409	25 984	29 789	82 543	167 856	327 581	6.3
Autres traumatismes	1 030	4 703	15 875	27 614	15 652	64 874	1.3
Autres tumeurs	112	146	374	565	537	1 734	0.0
Brûlures	29 455	4 027	2 370	1 844	1 802	39 498	0.8
Carie dentaire	66	590	2 746	7 504	10 710	21 616	0.4
Cataractes	147	264	649	3 276	2 552	6 888	0.1
Charbon	493	528	656	813	1 040	3 530	0.1
Choléra	14	37	110	403	366	930	0.0
Coma non traumatique	3 116	2 981	1 528	1 963	1 722	11 310	0.2
Conjonctivites	9 365	8 353	7 352	10 079	10 238	45 387	0.9
Coqueluche	55	79	111	2	1	248	0.0
Diabète	10	37	19	190	103	359	0.0
Diarrhées non sanglantes	63 918	84 409	18 291	29 346	38 101	234 065	4.5
Diarrhées sanglantes	7 546	16 520	5 037	11 894	15 307	56 304	1.1
Diphthérie	2	0	0	1	0	3	0.0
Dracunculose (nouveau cas)	0	4	8	23	16	51	0.0
Drépanocytose	18	161	802	859	913	2 753	0.1
Eléphantiasis Seins	0	1	0	13	19	33	0.0
Eléphantiasis Autres	0	0	4	18	39	61	0.0
Eléphantiasis Scrotum	0	0	2	92	29	123	0.0
Eléphantiasis Pieds	1	1	13	149	211	375	0.0
Epilepsie	75	375	1 034	1 899	1 139	4 522	0.1
Fièvre au long cours	1 031	1 414	794	1 473	1 354	6 066	0.1
Fièvre d'origine indéterminée	3 155	3 273	1 846	2 390	3 937	14 601	0.3
Fièvre jaune	2	3	2	1	3	11	0.0
Fracture	10	57	415	653	312	1 447	0.0
Gastrite	1 126	1 305	762	4 633	8 704	16 530	0.3
Héméralopie/ Xérophtalmie	44	96	96	380	1 643	2 259	0.0
Hernie abdominale	18	27	29	80	69	223	0.0
Hernie inguinale	33	57	63	1 514	109	1 776	0.0
HTA	27	31	188	10 334	13 412	23 992	0.5
Hydrocèle	6	25	56	1 172	18	1 277	0.0
Ictère fébrile	268	534	216	325	318	1 661	0.0

DISTRIBUTION NOSOLOGIQUE DES NOUVEAUX CAS VUS EN CONSULTATION EXTERNE DANS LES FORMATIONS SANITAIRES AU NIVEAU DISTRICT (suite)

Affection ou symptôme dominant	Moins d'1 an	1-4 Ans	5-14 ans	Adulte Masculin	Adulte Féminin	Total	%
Intoxication	352	1 479	1 470	2 130	1 700	7 131	0.1
IRA Basse Broncho-pneumonie	149 124	142 973	67 710	78 868	91 035	529 710	10.2
IRA Basse Pneumonie	45 855	45 284	21 614	18 365	20 487	151 605	2.9
IRA haute Angine	1 004	2 338	7 702	10 917	14 087	36 048	0.7
IRA haute Otites	9 337	12 357	11 186	9 968	13 949	56 797	1.1
IRA haute Rhinopharyngite	27 351	24 933	12 388	18 948	19 328	102 948	2.0
IST	388	56	113	4 194	12 416	17 167	0.3
Leishmaniose	24	66	214	346	340	990	0.0
Malnutrition protéino-énergétique	9 930	16 133	946	409	515	27 933	0.5
Mastoïdites	159	390	473	332	493	1 847	0.0
Méningites	844	627	885	382	406	3 144	0.1
Morsure de chien	35	325	1 518	1 072	776	3 726	0.1
Morsure de serpent	74	580	3 918	4 150	3 201	11 923	0.2
Noma	42	76	71	78	72	339	0.0
Onchocercose	3	9	2	6	0	20	0.0
Oreillons	160	637	1 420	454	377	3 048	0.1
Paludisme grave	57 644	83 069	34 743	34 367	48 776	258 599	5.0
Paludisme simple	320 836	445 393	229 197	249 747	357 386	1 602 559	30.9
Paralysie des membres	6	37	50	102	67	262	0.0
Paralysie flasq. Aigüe (PFA)	1	25	11	0	0	37	0.0
Parasitoses intestinales	16 833	45 936	31 729	437 159	51 998	583 655	11.3
Plaie	4 325	12 876	39 475	38 952	27 196	122 824	2.4
pneumonies	0	2	14	22	16	54	0.0
Rage	5	6	13	8	8	40	0.0
Rougeole	201	288	245	186	144	1 064	0.0
Schistosomiase intestinale	256	642	640	1 070	1 218	3 826	0.1
Schistosomiase urinaire	136	541	3 602	5 317	1 633	11 229	0.2
SIDA	32	61	34	618	698	1 443	0.0
Syndrome néphrotique	43	216	385	1 436	1 231	3 311	0.1
Tétanos	6	12	71	42	16	147	0.0
Tétanos néonatal	11	1	1	0	1	14	0.0
Traumatisme par accident de la voie publique	634	2 295	6 554	20 686	7 781	37 950	0.7
Troubles mentaux	73	150	327	2 209	1 965	4 724	0.1
Trypanosomiase	0	0	0	2	5	7	0.0
Tuberculose	203	224	207	661	504	1 799	0.0
Tumeur des organes génitaux	7	14	30	355	265	671	0.0
Tumeur du foie	3	8	33	116	97	257	0.0
Tumeur du sein	15	4	12	33	623	687	0.0
Ulcère de l'estomac	79	83	390	5 622	10 324	16 498	0.3
Zona	16	26	224	746	883	1 895	0.0
Total	894 570	1 103 739	671 780	1 320 450	1 193 685	5 184 224	100

En 2005 près de 5,2 millions de nouveaux cas ont été vus en consultation soit une progression de 20% par rapport à 2004 (4,3 millions). Le paludisme demeure de loin le premier motif de consultation dans les formations sanitaires (35,9%) suivi des affections respiratoires (17%) et les parasitoses intestinales (11,3%).

DISTRIBUTION DES 10 PRINCIPAUX MOTIFS DE CONSULTATION

Affection ou symptôme dominant	Moins d'1 an	1-4 Ans	5-14 ans	Adulte Masculin	Adulte Féminin	Total	%
Paludisme simple	320 836	445 393	229 197	249 747	357 386	1 602 559	30.91
Paludisme grave	57 644	83 069	34 743	34 367	48 776	258 599	4.99
Parasitoses intestinales	16 833	45 936	31 729	437 159	51 998	583 655	11.26
Basse Broncho0pneumonie	149 124	142 973	67 710	78 868	91 035	529 710	10.22
Affection de la peau	34 949	44 877	56 252	55 293	53 112	244 483	4.72
Diarrhées non sanglantes	63 918	84 409	18 291	29 346	38 101	234 065	4.51
Affect. App. Digestif	22 759	21 993	16 065	38 321	56 985	156 123	3.01
Pneumonie	45 855	45 284	21 614	18 365	20 487	151 605	2.92
Plaie	4 325	12 876	39 475	38 952	27 196	122 824	2.37
Autres maladies non classées	21 409	25 984	29 789	82 543	167 856	327 581	6.32
Total des 10 principaux motifs	737 652	952 794	544 865	1 062 961	912 932	4 211 204	81.23
Total national	894 570	1 103 739	671 780	1 320 450	1 193 685	5 184 224	

Près de $\frac{3}{4}$ des consultations en 2005 sont réparties entre 9 affections/maladies. Aussi, force est de constater que la proportion des affections non classées reste élevée (6,32%). Toutefois, elle est en baisse par rapport aux années précédentes (9,8% en 2003 et 7,9% en 2004) témoin d'une amélioration des capacités de diagnostic des agents de santé chargés de la consultation curative.

DISTRIBUTION NOSOLOGIQUE DES NOUVEAUX CAS HOSPITALISES ET DES DECES DANS LES FORMATIONS SANITAIRES AU NIVEAU DISTRICT

Affection ou symptôme dominant	Moins d'un an		1 - 4 ans		5 - 14 ans		Masculin Adultes		Féminin Adultes		Total		Létalité (%)	% de décès
	C	D	C	D	C	D	C	D	C	D	C	D		
Affection de la peau	34	1	37	0	50	6	54	2	63	2	238	11	4.6	0.13
Anémies	2 585	313	2 951	302	362	48	131	13	455	48	6 484	724	11.2	8.71
Appendicite	1	0	0	0	21	0	204	3	95	1	321	4	1.2	0.05
Asthme	20	7	47	1	46	2	108	9	123	4	344	23	6.7	0.28
Aut. Aff. App. Cardio-	9	3	14	3	46	5	254	36	224	25	547	72	13.2	0.87
Aut. Affect. App. Osteo-artic.	4	0	12	1	51	0	121	5	106	2	294	8	2.7	0.10
Aut. Affect. œil et annexes	7	0	16	0	11	1	32	0	23	1	89	2	2.2	0.02
Autres aff cav buccale	20	0	21	0	17	0	66	1	41	2	165	3	1.8	0.04
Autres aff de app respiratoire	53	2	31	1	20	1	52	5	43	2	199	11	5.5	0.13
Autres affect. App. Digestif	234	26	360	15	293	10	953	54	1 101	34	2 941	139	4.7	1.67
Autres affections de	1 357	50	29	1	594	12	390	14	191	11	2 561	88	3.4	1.06
Autres affections de	2	0	9	0	13	0	173	0	328	7	525	7	1.3	0.08
Autres Hernies	4	1	11	0	29	1	696	6	50	0	790	8	1.0	0.10
Autres maladies non	597	60	788	58	730	53	2 186	203	3 106	143	7 407	517	7.0	6.22
Autres traumatismes	6	1	34	3	315	11	502	15	207	7	1 064	37	3.5	0.45
Autres tumeurs	7	1	6	1	10	1	53	2	53	3	129	8	6.2	0.10
Brûlures	18	0	67	2	63	2	51	5	39	0	238	9	3.8	0.11
Charbon	26	1	62	2	21	3	25	3	18	1	152	10	6.6	0.12
Choléra	5	0	32	0	113	0	369	6	362	3	881	9	1.0	0.11
Coma non traumatique	1	1	551	30	30	8	61	21	48	13	691	73	10.6	0.88
Coqueluche	2	0	9	1	17	0	0	0	0	0	28	1	3.6	0.01
Diabète	0	0	0	0	3	0	17	3	8	0	28	3	10.7	0.04
Diarrhées non sanglantes	1 033	35	1 185	41	277	7	906	34	1 298	25	4 699	142	3.0	1.71
Diarrhées sanglantes	100	9	155	12	66	2	342	11	423	2	1 086	36	3.3	0.43
Diptérie	0	0	0	0	1	1	1	1	1	1	3	3	100.0	0.04
Dracunculose (nouveau)	0	0	0	0	0	0	1	0	0	0	1	0	0	0
Drépanocytose	3	0	15	0	65	1	37	1	73	1	193	3	1.6	0.04
Epilepsie	3	0	14	3	43	3	70	2	57	2	187	10	5.3	0.12
Fièvre au long cours	60	6	140	2	125	1	200	12	184	12	709	33	4.7	0.40
Fièvre d'origine indéterminée	85	10	80	8	89	9	127	13	166	14	547	54	9.9	0.65
Fièvre jaune	0	0	0	0	1	0	0	0	0	0	1	0	0	0
Fracture	4	0	9	0	33	1	60	0	24	1	130	2	1.5	0.02
Hernie	0	0	0	0	1	0	5	0	0	0	6	0	0	0
Hernie inguinale	0	0	2	0	3	0	206	0	15	0	226	0	0	0
HTA	1	0	4	0	14	0	347	29	262	13	628	42	6.7	0.51
Hydrocèle	1	0	2	1	11	1	284	6	60	2	358	10	2.8	0.12
Ictère fébrile	12	1	37	12	44	9	53	10	37	9	183	41	22.4	0.49
Intoxication	47	5	228	17	252	15	429	44	303	15	1 259	96	7.6	1.16
IRA Basse Broncho-	2 056	111	2 816	93	1 372	35	3 625	137	3 604	85	13 473	461	3.4	5.55
IRA Basse Pneumonie	765	47	862	71	614	14	1 175	49	988	30	4 404	211	4.8	2.54
IRA haute Angine	10	1	22	2	19	2	59	4	74	4	184	13	7.1	0.16
IRA haute Otites	15	0	16	0	26	1	140	6	54	2	251	9	3.6	0.11
IRA haute Rhinopharyngite	75	2	97	0	48	2	123	1	178	4	521	9	1.7	0.11
IST	0	0	0	0	0	0	0	0	1	0	1	0	0	0
Malnutrition protéino0	581	55	1 636	159	98	11	29	0	42	1	2 386	226	9.5	2.72
Mastoïdites	8	1	8	1	9	0	46	3	22	0	93	5	5.4	0.06

C : Cas ; D : décès

**DISTRIBUTION NOSOLOGIQUE DES NOUVEAUX CAS HOSPITALISES ET DES DECES
DANS LES FORMATIONS SANITAIRES AU NIVEAU DISTRICT (suite)**

Affection ou symptôme dominant	Moins d'un an		1 - 4 ans		5 - 14 ans		Masculin Adultes		Féminin Adultes		Total		Létalité	% de décès
	C	D	C	D	C	D	C	D	C	D	C	D	(%)	
Méningites	728	187	738	125	631	151	323	69	382	83	2 802	615	21.9	7.40
Morsure de chien	0	0	13	1	20	0	35	0	29	1	97	2	2.1	0.02
Morsure de serpent	20	2	212	8	1 438	90	1 477	59	1 123	46	4 270	205	4.8	2.47
Noma	5	0	3	1	2	0	0	0	22	0	32	1	3.1	0.01
Onchocercose	6	1	6	0	0	0	4	0	2	0	18	1	5.6	0.01
Paludisme grave	15 927	1 217	25 283	1 565	9 347	333	11 981	435	16 121	294	78 659	3 844	4.9	46.3
Paralysie des membres	5	3	5	2	10	1	34	6	18	4	72	16	22.2	0.19
Paralysie flasq. Aigüe (PFA)	0	0	0	0	7	0	0	0	1	0	8	0	0	0
Parasitoses intestinales	10	1	9	2	3	0	16	0	45	0	83	3	3.6	0.04
Plaie	10	0	24	0	110	1	194	7	134	2	472	10	2.1	0.12
Rage	4	0	12	2	9	4	6	2	1	1	32	9	28.1	0.11
Rougeole	108	6	131	6	107	3	116	1	97	1	559	17	3.0	0.20
SIDA	15	1	20	5	22	1	425	68	593	77	1 075	152	14.1	1.83
Syndrome néphrotique	116	21	318	28	154	4	265	12	282	6	1 135	71	6.3	0.85
Tétanos	5	3	13	4	52	15	20	5	15	5	105	32	30.5	0.39
Tétanos néonatal	7	6	0	0	1	0	2	0	6	0	16	6	37.5	0.07
Traumatisme par accident	4	0	26	0	171	6	506	24	134	3	841	33	3.9	0.40
Troubles mentaux	1	0	1	0	7	2	138	6	100	2	247	10	4.0	0.12
Trypanosomiase	0	0	0	0	2	0	3	0	2	0	7	0	0	0
Tuberculose	6	0	3	0	9	0	110	23	62	5	190	28	14.7	0.34
Tumeur des organes	0	0	1	0	2	0	33	1	32	0	68	1	1.5	0.01
Tumeur du foie	0	0	1	1	8	0	208	21	117	7	334	29	8.7	0.35
Tumeur du sein	4	0	5	0	5	0	1	0	23	3	38	3	7.9	0.04
Ulcère de l'estomac	0	0	6	0	3	0	121	2	156	4	286	6	2.1	0.07
Zona	102	19	243	24	66	1	96	0	159	0	666	44	6.6	0.53
TOTAL	26 934	2 217	39 488	2 617	18 252	891	30 877	1 510	34 206	1 076	149 757	8 311		100.00
Pourcentage décès		8.23		6.63		4.88		4.89		3.15		5.55		

C : Cas ; D : décès

REPARTITION DES 10 PRINCIPAUX MOTIFS D'HOSPITALISATION DANS LES FORMATIONS SANITAIRES AU NIVEAU DISTRICT

Affection ou symptôme dominant	Moins d'un an	1 - 4 ans	5- 14 ans	Masculin Adultes	Féminin Adultes	Total	%
Paludisme grave	15 927	25 283	9 347	11 981	16 121	78 659	52.5
Broncho0pneumonie	2 056	2 816	1 372	3 625	3 604	13 473	9.0
Anémies	2 585	2 951	362	131	455	6 484	4.3
Diarrhées non sanglantes	1 033	1 185	277	906	1 298	4 699	3.1
Pneumonie	765	862	614	1 175	988	4 404	2.9
Paludisme simple	821	1 459	508	754	822	4 364	2.9
Morsure de serpent	20	212	1 438	1 477	1 123	4 270	2.9
Autres affect. App. Digestif	234	360	293	953	1 101	2 941	2.0
Méningites	728	738	631	323	382	2 802	1.9
Autres maladies non classées	597	788	730	2 186	3 106	7 407	4.9
Total des 10 principaux d'hospitalisation	24 766	36 654	15 572	23 511	29 000	129 503	86.5
Total national	26 934	39 488	18 252	30 877	34 206	149 757	

L'ensemble des 10 motifs figurant dans le tableau ci0dessus représente 86,5 % des motifs d'hospitalisation. Le paludisme seul représente 52,5% des motifs d'hospitalisation.

PRINCIPALES CAUSES DE DECES DANS LES FORMATIONS SANITAIRES AU NIVEAU DISTRICT

Affection ou symptôme dominant	Moins d'un an		1- 4 ans		5- 14 ans		Masculin Adultes		Féminin		Total		% dcd
	C	D	C	D	C	D	C	D	C	D	C	D	
Paludisme grave	15 927	1 217	25 283	1 565	9 347	333	11 981	435	16 121	294	78 659	3 844	46.3
Anémies	2 585	313	2 951	302	362	48	131	13	455	48	6 484	724	8.7
Méningites	728	187	738	125	631	151	323	69	382	83	2 802	615	7.4
IRA Basse Broncho0	2 056	111	2 816	93	1 372	35	3 625	137	3 604	85	13 473	461	5.5
Malnutrition protéino0	581	55	1 636	159	98	11	29	0	42	1	2 386	226	2.7
IRA Basse Pneumonie	765	47	862	71	614	14	1 175	49	988	30	4 404	211	2.5
Morsure de serpent	20	2	212	8	1 438	90	1 477	59	1 123	46	4 270	205	2.5
SIDA	15	1	20	5	22	1	425	68	593	77	1 075	152	1.8
Diarrhées non sanglantes	1 033	35	1 185	41	277	7	906	34	1 298	25	4 699	142	1.7
Autres affect. App. Digestif	234	26	360	15	293	10	953	54	1 101	34	2 941	139	1.7
Autres maladies non classées	597	60	788	58	730	53	2 186	203	3 106	143	7 407	517	6.2
Total des 10 principaux motifs de décès	24 541	2 054	36 851	2 442	15 184	753	23 211	1 121	28 813	866	128 600	7 236	87.1
Total national	26 934	2 217	39 488	2 617	18 252	891	30 877	1 510	34 206	1 076	149 757	8 311	

C : Cas ; D : décès

Les dix affections représentent à elles seules 87% des causes de décès au niveau des formations sanitaires de premier niveau. Le paludisme qui est le principal motif d'hospitalisation est également la première cause de décès : 46,3% de l'ensemble des décès en 2005. Ces données dépassent largement celles de 2004 où les décès dûs au paludisme représentaient 34,25%

ACTIVITES CHIRURGICALES DES DISTRICTS

ACTIVITES CHIRURGICALES DES DISTRICTS

Regions sanitaires	Provinces	Districts sanitaires	Cures de hernies		Cures d'hydrocèle		Césarienne		Appendicectomie		Autres laparotomies		GEU		occlusion intestinale		Autres interventions		TOTAL	
			C	D	C	D	C	D	C	D	C	D	C	D	C	D	C	D	C	D
Boucle du Mouhoun	LES BALES	Boromo	87	0	16	0	85	0	3	0	32	0					45	0	268	0
	MOUHOUN	Dédougou*	0	0	0	0	0	0	0	0	0	0							0	0
	KOSSI	Nouna	64	0	15	0	45	1	6	0	58	0					58	2	246	3
	BANWA	Solenzo	107	1	13	0	73	2	5	0	125	0			8	0	134	1	465	4
	NAYALA	Toma	0	0	0	0	0	0	0	0	0	0							0	0
	SOUROU	Tougan	41	0	8	0	70	2	0	0	7	0	2	0			7	0	135	2
	Total région		299	1	52	0	273	5	14	0	222	0	2	0	8	0	244	3	1 114	9
Cascades	COMOE	Banfora*	0	0	0	0	0	0	0	0	0	0					0	0	0	0
	LERABA	Sindou	0	0	0	0	0	0	0	0	0	0					0	0	0	0
	Total région		0	0	0	0	0	0	0	0	0	0	0	0	0	0	0	0	0	0
Centre	KADIOGO	Kossodo	77	0	23	0	8	0	10	0	120	0					98	0	336	0
	KADIOGO	Paul VI	30	0	7	0	0	0	9	0	71	0			1	0	71	0	189	0
	KADIOGO	Pissy	116	0	16	0	26	0	41	0	248	0					95	0	542	0
	KADIOGO	Sect 30	399	0	100	0	518	2	54		269	0					182	0	1 522	2
	Total région		622	0	146	0	552	2	114	0	708	0	0	0	1	0	446	0	2 589	2
Centre Est	KOURITENGA	Koupela	86	0	29	0	97	0	5	0	0	0					10	0	227	0
	KOULPEOLOGO	Ourgaye	55	0	16	0	32	0	0	0	1	0					4	0	108	0
	BOULGOU	Tenkodogo*	0	0	0	0	0	0	0	0	0	0					0	0	0	0
	BOULGOU	Zabré	50	0	40	0	73	1	5		0	0					36	0	204	1
	Total région		191	0	85	0	202	1	10	0	1	0					50	0	539	1
Centre Nord	SANMATENGA	Barsalogho	30	0	10	0	35	1	0	0	0	0					20	2	95	3
	NAMENTENGA	Boulsa	96	0	29	0	32	3	0	0	4	0	1	0			4	0	166	3
	SANMATENGA	Kaya*	0	0	0	0	0	0	0	0	0	0					0	0	0	0
	BAM	Kongoussi	9	1	1	0	24	1	1	0	5	0					5	1	45	3
	Total région		135	1	40	0	91	5	1	0	9	0	1	0	0	0	29	3	306	9

C : Cas ; D : décès

ACTIVITES CHIRURGICALES DES DISTRICTS

Regions sanitaires	Provinces	Districts sanitaires	Cures de hernies		Cures d'hydrocèle		Césarienne		Appendicectomie		Autres laparotomies		GEU		occlusion intestinale		Autres interventions		TOTAL	
			C	D	C	D	C	D	C	D	C	D	C	D	C	D	C	D	C	D
Centre Ouest	BOULKIEMDE	Koudougou*	0	0	0	0	0	0	0	0	0	0					0	0	0	0
	SISSILI	Léo	136	0	20	0	64	1	7	0	23	0	3	0	7	0	124	0	384	1
	BOULKIEMDE	Nanoro	106	0	50	0	33	0	19	0	89	0	2	0	3		142	0	444	0
	SANGUIE	Réo	0	0	0	0	0	0	0	0	0	0					0	0	0	0
	ZIRO	Sapouy	0	0	0	0	0	0	0	0	0	0					0	0	0	0
	Total région		242	0	70	0	97	1	26	0	112	0	5	0	10	0	266	0	828	1
Centre Sud	BAZEGA	Kombissiri	104	1	28	0	0	0	1	0	40	0					44	0	217	1
	ZOUNDWEOGO	Manga	26	0	6	0	32	2	7	0	22	1					22	1	115	4
	NAHOURI	Pô	123	0	25	0	67	0	34	0	29	0	2	0	5	0	17	0	302	0
	BAZEAGA	Saponé	102	1	44	0	4	0	0	0	81	0					81	0	312	1
		Total région		355	2	103	0	103	2	42	0	172	1	2	0	5	0	164	1	946
Est	GNAGNA	Bogandé	37	0	27	0	55	1	3	0	19	0			9	3	290	3	440	7
	TAPOA	Diapaga	132	1	53	0	66	3	8	0	14	4			2	0	36	0	311	8
	GOURMA	Fada*	0	0	0	0	0	0	0	0	0	0					0	0	0	0
	KOMANDJARI	Gayéri	0	0	0	0	0	0	0	0	0	0					0	0	0	0
	KOMPIENGA	Pama	25	1	11	0	7	0	0	0	0	0					2	0	45	1
	Total région		194	2	91	0	128	4	11	0	33	4	0	0	11	3	328	3	796	16
Hauts Bassins	HOUET	Dandé	6	0	2	0	2	0	0	0	0	0					13	0	23	0
	TUY	Houndé	113	0	31	0	145	1	6	0	29	1	4	0	5	0	133	0	466	2
	KENEDOUGOU	Orodara	39	0	19	0	70	0	0	0	99	0			2	1	131	0	360	1
	HOUET	Secteur 15*	0	0	0	0	0	0	0	0	0	0					0	0	0	0
	HOUET	Secteur 22*	0	0	0	0	0	0	0	0	0	0					0	0	0	0
	Total région		158	0	52	0	217	1	6	0	128	1	4	0	7	1	277	0	849	3

C : Cas ; D : décès * Districts centrés sur les CHR/CHU

ACTIVITES CHIRURGICALES DES DISTRICTS

Regions sanitaires	Provinces	Districts sanitaires	Cures de hernies		Cures d'hydrocèle		Césarienne		Appendicectomie		Autres laparotomies		GEU		occlusion intestinale		Autres interventions		TOTAL	
			C	D	C	D	C	D	C	D	C	D	C	D	C	D	C	D	C	D
Nord	ZONDOMA	Gourcy	0	0	0	0	0	0	0	0	0	0					0	0	0	0
	YATENGA	Ouahigouya*	0	0	0	0	0	0	0	0	0	0					0	0	0	0
	YATENGA	Séguénéga	58	0	13	0	7	0	0	0	5	0					7	0	90	0
	LOROUUM	Titao	15	1	2	0	5	1	4	0	8	1			2	0	7	5	43	8
	PASSORE	Yako	25	0	9	0	74	0	16	0	4	0					9	0	137	0
	Total région		98	1	24	0	86	1	20	0	17	1	0	0	2	0	23	5	270	8
Plateau Central	KOURWEOGO	Boussé	2	0	1		1	0	0	0	5	1					3	0	12	1
	OUBRITENGA	Ziniaré	203	0	51		42	0	11	0	185	0					272	1	764	1
	GANZOURGOU	Zorgho	159	1	39		86	3	10	0	58	1	5	0	7	0	51	1	415	6
	Total région		364	1	91	0	129	3	21	0	248	2	5	0	7	0	326	2	1 191	8
Sahel	SOUM	Djibo	6	0	5	0	14	0	1	0	38	1	2	0			45	0	111	1
	SENO	Dori*	0	0	0	0	0	0	0	0	0	0					3	0	3	0
	OU DALAN	Gorom0Gorom	3	0	0	0	4	1	0	0	18	0					20	0	45	1
	YAGHA	Sebba	25	0	13	0	9	2	0	0	4	0			4	0	24	0	79	2
	Total région		34	0	18	0	27	3	1	0	60	1	2	0	4	0	92	0	238	4
Sud Ouest	NOUMBIEL	Batié	78	0	35	0	0	0	0		0	0					0	0	113	0
	IOBA	Dano	0	0	0	0	0	0	0	0	0	0					0	0	0	0
	BOUGOURIBA	Diébougou	314	0	104	0	60	1	2	0	1	0			1	0	16	0	498	1
	PONI	Gaoua*	0	0	0		0	0	0	0	0	0					0	0	0	0
		Total région		392	0	139	0	60	1	2	0	1	0	0	0	1	0	16	0	611
	Total national		3 084	8	911		1 965	29	268	0	1 711	10	21	0	56	4	2 261	17	10 277	68
	Mortalité post opératoire (en%)			0,3				1,47		0		0,58		0		7,14		0,75		0,66
	% par rapport au total des interventions		30,01		8,86		19,12		2,61		16,65		0,20		0,54		22,00		100,00	

C : Cas ; D : décès * Districts centrés sur les CHR/CHU

La mortalité post - opératoire en 2005 est de 0,66% dans les districts pour l'ensemble des pathologies. L'occlusion intestinale a le plus fort taux avec 7,14% de mortalité post opératoire.

ACTIVITES DE LABORATOIRE

SITUATION DES EXAMENS DE LABORATOIRE REALISES AU NIVEAU DISTRICT

Regions sanitaires	Provinces	Districts sanitaires	Goutte épaisse		KOP							SNIP		SNIP sujets nés après 01/75		Rech, Trypa nosomes	
			Total	Anor mal	Total	Anor mal	Man soni	Tenia	Amibe	Anky Los tomes	Autre	Total	An ormal	Total	Anor mal	Total	Anor mal
Boucle du Mouhoun	LES BALES	Boromo	0	0	1 157	846	75	0	388	8	498	0	0	0	0	0	0
	MOUHOUN	Dédougou	0	0	232	148	26	0	45	6	21	0	0	0	0	0	0
	KOSSI	Nouna	188	94	259	193	0	0	73	6	229	0	0	0	0	0	0
	BANWA	Solenzo	115	49	483	295	0	0	211	10	103	0	0	0	0	0	0
	NAYALA	Toma	844	634	450	458	0	0	109	70	117	70	0	0	0	0	0
	SOUROU	Tougan	1 640	1 076	1 201	153	0	1	136	73	278	0	0	0	0	0	0
	Total région		2 787	1 853	3 782	2 093	101	1	962	173	1 246	70	0	0	0	0	0
Cascades	COMOE	Banfara	172	88	170	120	10	2	57	7	36	0	1	0	0	0	0
	LERABA	Sindou	0	0	0	0	0	0	0	0	0	0	0	0	0	0	0
	Total région		172	88	170	120	10	2	57	7	36	0	1	0	0	0	0
Centre	KADIOGO	Kossodo	0	0	2 141	1 432	27	0	679	22	708	0	0	0	0	0	0
	KADIOGO	Paul VI	1 011	162	1 626	916	0	131	561	29	287	0	0	0	0	0	0
	KADIOGO	Pissy	0	0	7 264	4 268	18	0	2 769	262	1 293	0	0	0	0	0	0
	KADIOGO	Sect 30	0	0	23 109	9 441	18	0	6 464	196	5 178	0	0	0	0	0	0
	Total région		1 011	162	34 140	16 057	63	131	10 473	509	7 466	0	0	0	0	0	0
Centre Est	KOURITENGA	Koupela	225	62	5 962	3 360	38	32	1 333	86	1 952	0	0	0	0	4	2
	KOULPEOLOGO	Ouargaye	338	288	1 099	334	2	19	443	201	74	0	0	0	0	88	0
	BOULGOU	Tenkodogo	342	313	294	180	0	0	18	41	103	0	0	0	0	0	0
	BOULGOU	Zabré	0	0	456	214	6	14	141	6	46	0	0	0	0	0	0
	Total région		905	663	7 811	4 088	46	65	1 935	334	2 175	0	0	0	0	92	2
Centre Nord	SANMATENGA	Barsalogho	314	179	338	147	6	2	77	26	78	0	0	0	0	0	0
	NAMENTENGA	Boulsa	1 323	405	1 019	611	0	7	448	10	156	52	30	0	0	0	0
	SANMATENGA	Kaya															
	BAM	Kongoussi	0	0	818	385	28	8	200	53	96	7	6	0	0	0	0
	Total région		1 637	584	2 175	1 143	34	17	725	89	330	59	36	0	0	0	0

SITUATION DES EXAMENS DE LABORATOIRE REALISES AU NIVEAU DISTRICT (suite)

Regions sanitaires	Provinces	Districts sanitaires	Goutte épaisse		KOP							SNIP		SNIP sujets nés après 01/75		Rech, Trypa nosomes	
			Total	Anor mal	Total	Anor mal	Man soni	Tenia	Amibe	Anky Los tomes	Autre	Total	An ormal	Total	Anor mal	Total	Anor mal
Centre Ouest	BOULKIEMDE	Koudougou	722	378	537	337	0	19	74	33	173	0	0	0	0	0	0
	SISSILI	Léo	795	372	451	387	0	1	240	3	129	0	0	0	0	0	0
	BOULKIEMDE	Nanoro	2 102	1 233	1 999	1 838	25	1	593	53	455	0	0	0	0	0	0
	SANGUIE	Réo	401	135	457	174	23	2	60	4	52	0	0	0	0	0	0
	ZIRO	Sapouy	0	0	0	0	0	0	0	0	0	0	0	0	0	0	0
	Total région		4 020	2 118	3 444	2 736	48	23	967	93	809	0	0	0	0	0	0
Centre Sud	BAZEGA	Kombissiri	758	517	1 278	602	0	0	384	28	188	0	0	0	0	0	0
	ZOUNDWEOGO	Manga	905	494	838	341	110	0	160	126	132	0	0	0	0	33	20
	NAHOURI	Pô	869	483	359	172	9	14	110	5	34	0	0	0	0	0	0
	BAZEGA	Saponé	132	104	286	193	27	0	250	30	116	0	0	0	0	0	0
	Total région		2 664	1 598	2 761	1 308	146	14	904	189	470	0	0	0	0	33	20
Est	GNAGNA	Bogandé	241	193	1 486	904	190	11	349	10	287	0	0	0	0	0	0
	TAPOA	Diapaga	2 956	1 843	5 092	1 339	934	40	731	192	1 460	478	224	0	0	0	0
	GOURMA	Fada	181	63	138	62	25	4	17	4	24	0	0	0	0	0	0
	KOMANDJARI	Gayéri	0	0	0	0	0	0	0	0	0	0	0	0	0	0	0
	KOMPIENGA	Pama	1 255	536	599	232	139	0	26	1	92	0	0	0	0	0	0
	Total région		1 255	536	599	232	139	0	26	1	92	0	0	0	0	0	0
Hauts Bassins	HOUET	Dandé	68	36	52	34	0	1	26	4	3	0	0	0	0	0	0
	TUY	Houndé	384	298	284	135	73	0	0	0	61	0	0	0	0	0	0
	KENEDOUGOU	Orodara	551	288	649	497	35	1	155	29	339	0	0	0	0	0	0
	HOUET	Secteur 15	717	244	1 718	1 273	162	3	955	96	587	0	0	0	0	0	0
	HOUET	Secteur 22	86	21	210	64	29	0	35	12	75	24	0	14	1	3	0
	Total région		1 806	887	2 913	2 003	299	5	1 171	141	1 065	24	0	14	1	3	0
Nord	ZONDOMA	Gourcy	205	104	140	26	0	2	15	0	3	0	0	0	0	0	0
	YATENGA	Ouahigouya	3 545	1 745	252	179	4	16	102	25	33	0	0	0	0	0	0
	YATENGA	Séguénéga	154	101	179	103	49	1	1	24	27	0	0	0	0	0	0
	LOROUM	Titao	335	191	0	0	1	26	93	11	52	0	0	0	0	0	0
	PASSORE	Yako	4 732	3 419	1 707	1 201	279	37	868	53	682	0	0	0	0	0	0
	Total région		8 971	5 560	2 278	1 509	333	82	1 079	113	797	0	0	0	0	0	0

SITUATION DES EXAMENS DE LABORATOIRE REALISES AU NIVEAU DISTRICT (suite)

Regions sanitaires	Provinces	Districts sanitaires	Goutte épaisse		KOP							SNIP		SNIP sujets nés après 01/75		Rech, Trypa nosomes	
			Total	Anor mal	Total	Anor mal	Man soni	Tenia	Amibe	Anky Los tomes	Autre	Total	An ormal	Total	Anor mal	Total	Anor mal
Plateau Central	KOURWEOGO	Boussé	359	214	265	220	0	1	146	2	71	0	0	0	0	0	0
	OUBRITENGA	Ziniaré	0	0	3 333	725	0	0	646	11	300	0	0	0	0	521	18
	GANZOURGOU	Zorgho	1 698	865	1 954	1 467	577	65	326	137	915	11	0	0	0	0	0
	Total région		2 057	1 079	5 552	2 412	577	66	1 118	150	1 286	11	0	0	0	521	18
Sahel	SOUM	Djibo	448	252	466	263	37	8	131	20	16	0	0	0	0	0	0
	SENO	Dori	0	0	0	0	0	0	0	0	0	0	0	0	0	0	0
	LOUDALAN	Gorom0Gorom	195	127	223	135	32	7	47	3	0	0	0	0	0	0	0
	YAGHA	Sebba	145	50	125	70	27	7	12	6	18	0	0	0	0	0	0
	Total région		788	429	814	468	96	22	190	29	34	0	0	0	0	0	0
Sud Ouest	NOUMBIEL	Batié	70	26	152	18	0	16	34	5	28	0	0	0	0	23	13
	IOBA	Dano	912	378	532	297	24	11	95	9	157	10	0	0	0	0	0
	BOUGOURIBA	Diébougou	628	348	423	132	1	0	93	2	49	0	0	0	0	0	0
	PONI	Gaoua	1 121	352	1 128	618	10	19	330	18	241	24	8	2	2	0	0
		Total région		2 731	1 104	2 235	1 065	35	46	552	34	475	34	8	2	2	23
	Total national		30 804	16 661	68 674	35 234	1 927	474	20 159	1 862	16 281	198	45	16	3	672	53

Les amibes sont les germes les plus fréquemment isolés (49,5%) lors de l'examen parasitologique des selles (KOP). Les cas de SNIP positif chez des sujets nés après 1975 sont seulement rencontrés dans les districts du secteur 22 et de Gaoua.

SITUATION DES EXAMENS DE LABORATOIRE REALISES AU NIVEAU DISTRICT (suite)

Regions sanitaires	Provinces	Districts sanitaires	URINE		Urine S,Haematobium		Urine Proteine		Urine Sucre	
			Total	Anormal	Total	Anormal	Total	Anormal	Total	Anormal
Boucle du Mouhoun	LES BALES	Boromo	476	314	5	3	19	12	9	0
	MOUHOUN	Dédougou	94	11	22	5	11	3	11	2
	KOSSI	Nouna	211	146	4	5	9	3	3	0
	BANWA	Solenzo	588	482	10	17	22	7	22	0
	NAYALA	Toma	159	93	2	2	2	1	2	1
	SOUROU	Tougan	331	233	14	13	35	11	33	2
	Total région		1 859	1 279	57	45	98	37	80	5
Cascades	COMOE	Banfora	26	13	51	36	178	8	179	1
	LERABA	Sindou	758	28	59	0	744	29	712	2
	Total région		784	41	110	36	922	37	891	3
Centre	KADIOGO	Kossodo	525	132	18	12	215	55	157	31
	KADIOGO	Paul VI	864	53	87	7	412	36	478	6
	KADIOGO	Pissy	1 820	437	152	33	2 663	457	2 571	36
	KADIOGO	Sect 30	6 145	1 242	225	88	687	337	399	68
	Total région		9 354	1 864	482	140	3 977	885	3 605	141
Centre Est	KOURITENGA	Koupela	932	83	144	119	26	10	23	12
	KOULPEOLOGO	Ouargaye	478	7	17	11	1	1	1	1
	BOULGOU	Tenkodogo	75	5	79	7	0	0	0	0
	BOULGOU	Zabré	132	36	34	12	92	19	92	12
	Total région		1 617	131	274	149	119	30	116	25
Centre Nord	SANMATENGA	Barsalogho	177	80	6	12	23	11	18	8
	NAMENTENGA	Boulsa	890	516	0	81	0	2	0	2
	SANMATENGA	Kaya	0	0	0	0	0	0	0	0
	BAM	Kongoussi	250	110	49	27	50	16	38	8
	Total région		1 317	706	55	120	73	29	56	18

SITUATION DES EXAMENS DE LABORATOIRE REALISES AU NIVEAU DISTRICT (suite)

Regions sanitaires	Provinces	Districts sanitaires	URINE		Urine S,Haematobium		Urine Proteine		Urine Sucre	
			Total	Anormal	Total	Anormal	Total	Anormal	Total	Anormal
Centre Ouest	BOULKIEMDE	Koudougou	431	335	86	17	0	2	0	0
	SISSILI	Léo	195	165	2	1	14	3	4	0
	BOULKIEMDE	Nanoro	3 283	992	128	60	2 531	379	2 533	42
	SANGUIE	Réo	64	10	13	2	6	0	6	1
	ZIRO	Sapouy	0	0	0	0	0	0	0	0
	Total région		3 973	1 502	229	80	2 551	384	2 543	43
Centre Sud	BAZEGA	Kombissiri	277	15	21	14	18	1	17	0
	ZOUNDWEOGO	Manga	230	91	0	4	101	27	101	24
	NAHOURI	Pô	116	12	0	12	0	0	0	0
	BAZEGA	Saponé	797	74	58	9	527	6	527	0
	Total région		1 420	192	79	39	646	34	645	24
Est	GNAGNA	Bogandé	356	263	0	31	0	1	0	0
	TAPOA	Diapaga	3 233	754	71	138	7	12	5	8
	GOURMA	Fada	83	22	0	3	0	21	0	2
	KOMANDJARI	Gayéri	0	0	0	0	0	0	0	0
	KOMPIENGA	Pama	479	292	0	7	7	7	7	8
	Total région		479	292	0	7	7	7	7	8
Hauts Bassins	HOUET	Dandé	30	9	0	0	0	0	0	0
	TUY	Houndé	190	69	0	0	4	16	0	11
	KENEDOUGOU	Orodara	503	240	17	5	148	28	142	0
	HOUET	Secteur 15	146	95	0	15	17	2	17	0
	HOUET	Secteur 22	289	151	0	11	252	68	21	0
	Total région		1 158	564	17	31	421	114	180	11
Nord	ZONDOMA	Gourcy	139	56	7	7	0	0	0	0
	YATENGA	Ouahigouya	54	5	3	2	0	0	0	0
	YATENGA	Séguénéga	101	42	72	8	29	7	29	1
	LOROUM	Titao	171	125	1	3	0	0	0	0
	PASSORE	Yako	684	110	42	15	88	38	135	31
	Total région		1 149	338	125	35	117	45	164	32

SITUATION DES EXAMENS DE LABORATOIRE REALISES AU NIVEAU DISTRICT (suite)

Regions sanitaires	Provinces	Districts sanitaires	URINE		Urine S,Haematobium		Urine Proteine		Urine Sucre	
			Total	Anormal	Total	Anormal	Total	Anormal	Total	Anormal
Plateau Central	KOURWEOGO	Boussé	4 006	487	1	3	4 331	528	3 354	72
	OUBRITENGA	Ziniaré	686	54	310	66	1 702	159	993	27
	GANZOURGOU	Zorgho	727	582	81	101	14	6	11	2
	Total région		5 419	1 123	392	170	6 047	693	4 358	101
Sahel	SOUM	Djibo	305	158	23	68	3	25	5	2
	SENO	Dori	0	0	0	0	0	0	0	0
	LOUDALAN	Gorom0Gorom	153	65	26	6	17	2	18	0
	YAGHA	Sebba	89	51	1	4	2	3	2	0
	Total région		547	274	50	78	22	30	25	2
Sud Ouest	NOUMBIEL	Batié	69	20	0	0	0	0	0	1
	IOBA	Dano	258	129	5	0	0	0	0	0
	BOUGOURIBA	Diébougou	217	11	0	2	0	6	0	5
	PONI	Gaoua	367	176	0	17	0	7	0	6
		Total région		911	336	5	19	0	13	0
	Total national		29 987	8 642	1 875	949	15 000	2 338	12 670	425

NB : Les données concernant la tuberculose (BK) et la lèpre (Bacille de Hansen) sont pris en compte dans le chapitre des Maladies d'intérêt spécial.

SITUATION DES EXAMENS DE LABORATOIRE REALISES AU NIVEAU DISTRICT (suite)

Regions sanitaires	Provinces	Districts sanitaires	Azotemie		Serologie treponema		Electrophophorèse HB		Taux Hémoglobine		Echantillons examinés pour tranfusion		RH+	RH-	Echant. Sang pour confir.VIH	
			Total	Anormal	Total	Anor mal	Total	Anor mal	Total	Anor mal	Total	Anormal			Total	Anor mal
Boucle du Mouhoun	LES BALES	Boromo	524	149	613	35	638	179	0	0	714	80	832	299	235	0
	MOUHOUN	Dédougou	0	0	60	2	83	0	52	0	48	0	22	0	0	0
	KOSSI	Nouna	136	34	971	67	92	0	0	0	208	0	228	22	75	0
	BANWA	Solenzo	199	42	563	1	0	0	0	0	579	0	487	25	0	0
	NAYALA	Toma	0	0	52	1	58	2	0	0	73	0	393	27	37	0
	SOUROU	Tougan	110	24	352	9	17	9	0	0	1 184	0	671	346	0	0
	Total région		969	249	2 611	115	888	190	52	0	2 806	80	2 633	719	347	0
Cascades	COMOE	Banfora	7	0	1	0	142	0	8	0	2	0	142	136	2	0
	LERABA	Sindou	0	0	0	0	0	0	0	0	0	0	0	0	0	0
	Total région		7	0	1	0	142	0	8	0	2	0	142	136	2	0
Centre	KADIOGO	Kossodo	595	264	234	8	503	164	0	0	282	90	396	20	44	0
	KADIOGO	Paul VI	199	3	1 412	6	798	251	152	65	0	0	0	0	15	0
	KADIOGO	Pissy	178	11	2 619	149	399	5	0	0	386	0	1 127	99	1 815	0
	KADIOGO	Sect 30	2 821	305	6 159	186	2 825	532	0	0	4 730	926	4 301	429	1 324	0
	Total région		3 793	583	10 424	349	4 525	952	152	65	5 398	1 016	5 824	548	3 198	0
Centre Est	KOURITENGA	Koupela	504	214	563	55	1 118	75	0	0	29	0	1 343	89	338	0
	KOULPEOLOGO	Ouargaye	160	0	149	0	0	0	0	0	221	0	0	0	10	0
	BOULGOU	Tenkodogo	2	0	0	0	37	6	0	0	0	0	17	0	24	0
	BOULGOU	Zabré	0	30	26	8	38	4	0	0	360	0	426	5	18	0
	Total région		666	244	738	63	1 193	85	0	0	610	0	1 786	94	390	0
Centre Nord	SANMATENGA	Barsalogo	22	1	250	17	309	31	0	0	63	0	83	2	16	0
	NAMENTENGA	Boulsa	426	103	0	0	0	0	194	0	0	0	647	191	231	135
	SANMATENGA	Kaya	0	0	0	0	0	0	0	0	0	0	0	0	0	0
	BAM	Kongoussi	231	74	462	111	0	0	0	0	0	0	347	23	328	0
	Total région		679	178	712	128	309	31	194	0	63	0	1 077	216	575	135

SITUATION DES EXAMENS DE LABORATOIRE REALISES AU NIVEAU DISTRICT (suite)

Regions sanitaires	Provinces	Districts sanitaires	Azotemie		Serologie treponema		Electrophophorèse HB		Taux Hémoglobine		Echantillons examinés pour tranfusion		RH+	RH-	Echant. Sang pour confir.VIH	
			Total	Anormal	Total	Anor mal	Total	Anor mal	Total	Anor mal	Total	Anormal			Total	Anor mal
Centre Ouest	BOULKIEMDE	Koudougou	0	0	26	1	19	0	17	12	36	0	40	10	5	0
	SISSILI	Léo	4	4	471	106	0	0	583	511	980	0	1 114	66	55	0
	BOULKIEMDE	Nanoro	296	68	293	184	0	0	1 320	1 126	789	95	730	59	57	25
	SANGUIE	Réo	0	0	40	0	25	0	73	61	0	0	19	1	78	0
	ZIRO	Sapouy	0	0	0	0	0	0	0	0	0	0	0	0	0	0
	Total région		300	72	830	291	44	0	1 993	1 710	1 805	95	1 903	136	195	25
Centre Sud	BAZEGA	Kombissiri	0	0	0	0	802	10	0	0	288	0	380	35	43	0
	ZOUNDWEOGO	Manga	0	0	0	0	1 388	178	0	0	138	0	452	30	0	0
	NAHOURI	Pô	37	4	256	12	72	11	523	227	474	0	417	80	88	6
	BAZEGA	Saponé	42	6	0	0	269	0	0	0	0	0	329	20	204	0
	Total région		79	10	256	12	2 531	199	523	227	900	0	1 578	165	335	6
Est	GNAGNA	Bogandé	9	1	22	1	21	4	192	161	148	0	131	13	7	0
	TAPOA	Diapaga	73	14	102	17	0	0	8	4	611	0	261	22	5	6
	GOURMA	Fada	0	0	1	1	0	0	4	4	13	0	11	2	0	0
	KOMANDJARI	Gayéri	0	0	0	0	0	0	0	0	0	0	0	0	0	0
	KOMPIENGA	Pama	26	12	30	2	0	0	296	70	188	40	175	32	0	0
	Total région		26	12	30	2	0	0	296	70	188	40	175	32	0	0
Hauts Bassins	HOUET	Dandé	0	0	48	2	0	0	20	9	0	0	0	0	0	0
	TUY	Houndé	18	4	147	125	6	1	166	6	87	0	8	0	29	19
	KENEDOUGOU	Orodara	192	27	71	32	59	23	188	127	136	0	130	6	36	16
	HOUET	Secteur 15	0	0	911	11	309	131	0	0	777	7	628	149	969	0
	HOUET	Secteur 22	0	0	181	4	0	0	0	0	3	0	0	3	45	22
	Total région		210	31	1 358	174	374	155	374	142	1 003	7	766	158	1 079	57
Nord	ZONDOMA	Gourcy	19	1	54	18	9	4	79	4	379	0	0	0	28	0
	YATENGA	Ouahigouya	0	0	17	4	4	0	28	2	20	0	25	1	10	5
	YATENGA	Séguénéga	18	4	14	13	18	9	231	31	165	154	154	11	4	0
	LOROUM	Titao	4	0	79	8	0	0	0	0	42	0	39	3	13	0
	PASSORE	Yako	90	20	310	6	0	0	1 501	595	1 128	24	880	248	70	44
	Total région		131	25	474	49	31	13	1 839	632	1 734	178	1 098	263	125	49

SITUATION DES EXAMENS DE LABORATOIRE REALISES AU NIVEAU DISTRICT (suite)

Regions sanitaires	Provinces	Districts sanitaires	Azotemie		Serologie treponema		Electrophorphorèse HB		Taux Hémoglobine		Echantillons examinés pour tranfusion		RH+	RH-	Echant. Sang pour confir.VIH	
			Total	Anormal	Total	Anor mal	Total	Anor mal	Total	Anor mal	Total	Anormal			Total	Anor mal
Plateau Central	KOURWEOGO	Boussé	33	15	871	9	5	3	319	255	196	0	246	9	0	0
	OUBRITENGA	Ziniaré	61	15	881	109	0	0	0	0	385	0	716	1 708	158	34
	GANZOURGOU	Zorgho	59	7	1 041	109	0	0	827	1 659	789	0	707	82	149	71
	Total région		153	37	2 793	227	5	3	1 146	1 914	1 370	0	1 669	1 799	307	105
Sahel	SOUM	Djibo	94	34	189	66	4	1	227	97	34	0	30	4	7	0
	SENO	Dori	0	0	0	0	0	0	0	0	0	0	0	0	0	0
	OUDALAN	Gorom0Gorom	0	0	35	18	0	0	2	1	5	0	5	0	3	3
	YAGHA	Sebba	0	0	60	6	0	0	1	1	23	1	23	0	2	0
	Total région		94	34	284	90	4	1	230	99	62	1	58	4	12	3
Sud Ouest	NOUMBIEL	Batié	141	15	192	56	26	6	22	17	0	0	27	4	83	5
	IOBA	Dano	23	20	242	181	8	0	240	136	191	35	181	10	122	71
	BOUGOURIBA	Diébougou	70	26	693	11	0	0	335	197	892	0	901	52	377	34
	PONI	Gaoua	0	0	1 340	16	0	0	0	0	0	0	0	0	171	137
	Total région		234	61	2 467	264	34	6	597	350	1 083	35	1 109	66	753	247
	Total national		7 341	1 536	22 978	1 764	10 080	1 635	7 404	5 209	17 024	1 452	19 818	4 336	7 318	627

ACTIVITES D'EDUCATION POUR LA SANTE

THEMES TRAITES DANS LE CADRE DES SEANCES D'EDUCATION POUR LA SANTE AU NIVEAU DES DISTRICTS

Régions Sanitaires	Districts Sanitaires	Consultation infantine		Consultation postnatale		Consultation prénatale		Diarrhées /TRO		Hygiène-Assainissement		IST et SIDA		Paludisme		Planning familial		Vaccination		Autres		Total	
		dans FS	hors FS	dans FS	hors FS	Dans FS	Hors FS	Dans FS	Hors FS	dans FS	hors FS	Dans FS	hors FS	Dans FS	Hors FS	Dans FS	hors FS	Dans FS	Hors FS	dans FS	hors FS	dans FS	Hors FS
Boucle du Mouhoun	01BOROMO	35	57	39	10	180	40	5	12	13	28	5	21	0	0	52	69	94	200	38	82	461	519
	02DEDOUGOU	193	252	271	281	343	208	35	23	71	103	15	32	21	40	466	246	221	254	71	58	1707	1497
	03NOUNA	0	55	0	49	0	77	0	52	0	76	0	20	0	14	0	97	0	327	0	60	0	827
	05TOMA	258	157	237	35	429	92	114	102	126	128	161	99	104	47	284	157	290	327	139	63	2142	1207
	06TOUGAN	179	243	189	57	600	67	177	66	168	102	184	17	0	0	255	155	194	500	387	146	2333	1353
Total régional		665	764	736	432	1552	484	331	255	378	437	365	189	125	101	1057	724	799	1608	635	409	6643	5403
Cascades	07BANFORA	244	85	311	11	486	65	105	53	170	148	81	37	134	64	237	61	597	954	57	62	2422	1540
	08SINDOU	45	29	57	14	197	81	9	23	10	20	3	11	0	0	78	59	97	342	24	67	520	646
Total régional		289	114	368	25	683	146	114	76	180	168	84	48	134	64	315	120	694	1296	81	129	2942	2186
Centre	09KOSSODO	527	15	319	6	569	23	162	1	219	8	390	16	4	3	474	16	539	60	303	19	3506	167
	10PAUL VI	253	1	59	0	255	1	73	0	66	24	178	0	103	0	233	0	201	32	33	11	1454	69
	11PISSY	300	4	250	3	414	3	99	1	153	17	513	23	105	0	548	11	402	44	279	49	3063	155
	12SECT 30	546	27	339	22	1279	48	177	50	316	75	748	36	0	0	788	43	654	140	439	46	5286	487
Total régional		1626	47	967	31	2517	75	511	52	754	124	1829	75	212	3	2043	70	1796	276	1054	125	13309	878
Centre Est	13KOUPELA	721	183	855	140	1109	298	347	245	354	157	454	216	479	328	523	395	998	1093	459	358	6299	3413
	14OUARGAYE	307	178	198	115	365	181	140	172	140	189	174	164	125	108	228	125	276	445	42	53	1995	1730
	15TENKODOGO	620	403	471	178	591	290	462	259	440	337	438	281	489	353	533	287	713	715	275	219	5032	3322
	16ZABRE	121	59	89	52	149	41	44	67	41	65	42	36	46	67	91	49	122	195	28	68	773	699
Total régional		1769	823	1613	485	2214	810	993	743	975	748	1108	697	1139	856	1375	856	2109	2448	804	698	14099	9164
Centre Nord	17BARSALOGHO	264	399	302	280	431	383	79	80	145	147	105	81	165	137	283	267	292	545	198	157	2264	2476
	18BOULSA	245	449	152	104	507	272	113	196	81	129	46	103	71	189	337	279	358	899	46	144	1956	2764
	19KAYA	580	325	245	43	707	291	165	56	166	128	364	157	203	135	471	183	751	910	70	20	3722	2248
	20KONGOUSSI	57	161	42	41	75	183	41	72	80	147	34	71	99	137	71	184	94	252	43	86	636	1334
Total régional		1146	1334	741	468	1720	1129	398	404	472	551	549	412	538	598	1162	913	1495	2606	357	407	8578	8822

FS= Formation Sanitaire

THEMES TRAITES DANS LE CADRE DES SEANCES D'EDUCATION POUR LA SANTE AU NIVEAU DES DISTRICTS (suite)

Régions Sanitaires	Districts Sanitaires	Consultation infantine		Consultation postnatale		Consultation prénatale		Diarrhées /TRO		Hygiène- Assainissement		IST et SIDA		Paludisme		Planning familial		Vaccination		Autres		Total	
		dans FS	hors FS	dans FS	hors FS	Dans FS	Hors FS	Dans FS	Hors FS	dans FS	hors FS	Dans FS	hors FS	Dans FS	Hors FS	Dans FS	hors FS	Dans FS	Hors FS	dans FS	hors FS	dans FS	Hors FS
Centre Ouest	21KOUDOUGOU	948	247	1004	182	1034	168	510	216	316	293	390	156	826	310	1038	195	1456	776	275	119	7797	2662
	22LEO	171	62	129	39	323	101	38	28	41	33	52	9	127	63	194	45	211	254	33	25	1319	659
	23 NANORO	135	17	71	6	198	17	62	3	74	28	77	2	57	9	107	10	259	118	18	3	1058	213
	24REO	201	106	173	9	435	86	31	23	69	74	21	34	64	36	195	35	433	499	29	42	1651	944
Total régional		1455	432	1377	236	1990	372	641	270	500	428	540	201	1074	418	1534	285	2359	1647	355	189	11825	4478
Centre Sud	26KOMBISSIRI	320	91	244	52	58	179	119	40	148	91	171	146	0	0	223	134	429	318	421	229	2133	1280
	27MANGA	530	148	488	82	0	134	109	50	123	96	143	35	0	0	330	122	883	436	390	543	2996	1646
	28PÔ	88	6	25	3	146	40	4	2	42	7	14	9	23	27	38	17	177	132	13	10	570	253
Total régional		938	245	757	137	204	353	232	92	313	194	328	190	23	27	591	273	1489	886	824	782	5699	3179
Est	30BOGANDE	510	154	254	31	543	138	126	50	100	43	71	43	270	90	392	128	552	331	53	32	2871	1040
	31DAPAGA	219	89	229	50	366	98	63	22	70	48	58	25	166	111	251	123	365	310	35	27	1822	903
	32FADA	474	151	333	75	661	166	160	72	172	96	202	67	288	98	342	83	608	479	40	33	3280	1320
	33GAYERI	64	34	110	28	123	72	49	18	46	36	29	21	67	27	61	25	156	66	11	9	716	336
	34PAMA	58	4	28	3	82	9	6	1	4	7	4	2	20	1	37	4	86	77	0	0	325	108
Total régional		1325	432	954	187	1775	483	404	163	392	230	364	158	811	327	1083	363	1767	1263	139	101	9014	3707
Hauts Bassins	35DANDE	74	46	51	40	131	80	13	17	34	27	24	19	40	23	88	41	126	293	23	10	604	596
	36HOUNDE	130	33	297	13	335	111	141	23	213	30	213	24	49	36	345	79	219	336	16	38	1958	723
	37ORODARA	42	39	14	8	76	47	5	6	17	21	18	24	25	26	46	58	56	83	15	27	314	339
	38SECTEUR 15	204	118	195	10	438	34	131	23	211	81	456	12	206	64	226	20	311	263	165	38	2543	663
	39SECTEUR 22	761	221	555	55	878	198	331	82	378	62	1448	140	501	108	748	114	636	492	334	92	6570	1564
Total régional		1211	457	1112	126	1858	470	621	151	853	221	2159	219	821	257	1453	312	1348	1467	553	205	11989	3885

FS= Formation Sanitaire

THEMES TRAITES DANS LE CADRE DES SEANCES D'EDUCATION POUR LA SANTE AU NIVEAU DES DISTRICTS (suite)

Régions Sanitaires	Districts Sanitaires	Consultation infantine		Consultation postnatale		Consultation prénatale		Diarrhées /TRO		Hygiène-Assainissement		IST et SIDA		Paludisme		Planning familial		Vaccination		Autres		Total	
		dans FS	hors FS	dans FS	hors FS	Dans FS	Hors FS	Dans FS	Hors FS	dans FS	hors FS	Dans FS	hors FS	Dans FS	Hors FS	Dans FS	hors FS	Dans FS	Hors FS	dans FS	hors FS	dans FS	Hors FS
Nord	40GOURCY	48	65	68	55	235	108	20	52	36	62	22	68	16	109	101	86	139	252	0	44	685	901
	41OUAHIGOUYA	122	46	47	21	435	66	72	34	53	10	147	37	61	20	331	35	203	199	114	13	1585	481
	42SEGUENEGA	34	23	21	14	47	54	15	6	9	5	4	13	13	9	31	22	52	111	1	6	227	263
	43TITAO	38	78	12	17	90	209	16	38	14	53	19	40	6	24	49	119	132	715	59	158	435	1451
	44YAKO	88	93	54	42	180	67	70	52	88	54	134	99	354	238	110	41	290	86	0	0	1368	772
Total régional		330	305	202	149	987	504	193	182	200	184	326	257	450	400	622	303	816	1363	174	221	4300	3868
Plateau Central	45BOUSSE	156	35	114	20	221	70	89	29	111	89	53	24	132	50	236	56	316	104	26	12	1454	489
	46ZINIARE	234	40	234	23	531	64	23	20	164	136	45	33	0	0	220	38	250	168	212	166	1913	688
	47ZORGHO	374	215	298	105	625	148	193	154	273	230	184	131	335	278	413	205	779	619	61	80	3535	2165
Total régional		764	290	646	148	1377	282	305	203	548	455	282	188	467	328	869	299	1345	891	299	258	6902	3342
Sahel	48DJIBO	189	124	100	74	344	187	124	169	50	53	40	76	60	79	196	183	399	1108	20	28	1522	2081
	49DORI	233	59	148	38	291	87	54	20	46	18	61	28	81	33	187	51	242	772	137	93	1480	1199
	50GOROM	113	65	92	29	168	97	29	36	30	30	39	49	89	61	135	36	132	269	11	24	838	696
	51SEBBA	152	69	64	20	165	66	74	63	50	36	64	40	144	136	127	53	171	131	48	44	1059	658
Total régional		687	317	404	161	968	437	281	288	176	137	204	193	374	309	645	323	944	2280	216	189	4899	4634
Sud Ouest	52BATIE	33	58	28	37	17	104	4	68	8	86	10	30	7	90	19	110	25	202	19	69	170	854
	53DANO	136	82	62	47	210	84	14	36	16	11	20	19	33	69	127	153	195	474	5	29	818	1004
	54DIEBOUGOU	144	163	75	144	94	179	19	22	24	33	22	3	48	40	155	241	130	230	13	17	724	1072
	55GAOUA	404	130	241	101	428	324	59	86	60	119	75	43	229	353	368	405	485	1672	14	25	2363	3258
Total régional		717	433	406	329	749	691	96	212	108	249	127	95	317	552	669	909	835	2578	51	140	4075	6188
Total National		12922	5993	10283	2914	18594	6236	5120	3091	5849	4126	8265	2922	6485	4240	13418	5750	17796	20609	5542	3853	104274	59734

FS= Formation Sanitaire

La vaccination, la Consultation prénatale, la planification familiale et la consultation infantine sont les thèmes les plus abordés par les agents lors des séances d'éducation pour la santé (EPS). Dans la plus part des cas, le nombre de séances hors formations sanitaires est inférieur au nombre de séances dans la formation sanitaire sauf pour la vaccination où nous constatons le contraire. Cela est dû au fait que dans le cadre du programme élargi de vaccination, la stratégie avancée est souvent associée à des séances d'EPS.

COUVERTURE VACCINALE

COUVERTURE PAR ANTIGENE DES ENFANTS DE MOINS DE 1 AN ET DE FEMMES ENCEINTES

District sanitaire	Enfants 0-11mois	BCG %	VPO0	VPO1	VPO2	VPO3	DTC1	DTC2	DTC3	VAR %	VAA %	VAT2+ %*	DTC1/ DTC3	BCG/VAR	DTC30VPO3
BANFORA	14789	124,50	93,99	107,06	95,32	85,23	122,14	107,23	97,23	80,20	78,19	78,81	20,40	35,58%	12,00
BARSALGHO	6807	122,28	88,53	115,88	111,84	106,98	115,88	111,99	106,98	99,41	99,09	76,88	7,68	18,70%	0,00
BATIE	2657	119,57	90,55	113,13	116,45	109,07	114,87	116,63	109,37	86,41	87,35	48,52	4,78	27,73%	0,30
BOULSA	12390	135,08	88,58	128,90	126,94	119,29	128,76	126,99	119,08	99,89	101,75	81,21	7,52	26,05%	-0,21
BOGANDE	17125	114,93	88,46	106,53	95,74	93,10	106,33	95,74	94,67	77,31	72,52	72,51	10,97	32,73%	1,57
BOROMO	8463	115,71	99,64	103,55	102,03	99,00	103,71	106,19	103,35	92,35	90,11	74,65	0,35	20,19%	4,35
BOUSSE	5630	109,99	110,32	100,36	98,23	95,24	100,36	98,23	95,24	87,13	87,07	70,04	5,10	20,78%	0,00
DANDE	8994	112,42	93,62	108,22	98,03	93,85	108,22	98,03	93,85	86,18	86,78	68,24	13,27	23,34%	0,00
DANO	8061	119,81	119,27	115,79	113,03	111,72	115,75	113,03	111,72	103,37	102,48	82,66	3,48	13,72%	0,00
DORI	10709	123,88	62,47	117,82	109,14	107,29	118,17	110,28	108,72	97,72	98,99	82,39	8,00	21,11%	1,44
DIAPAGA	13819	124,48	93,54	122,49	112,35	111,82	122,49	112,35	111,82	100,50	101,09	80,47	8,71	19,27%	0,00
DJIBO	13543	119,42	50,14	122,30	111,46	103,95	120,94	111,15	103,76	81,05	84,20	61,83	14,20	32,13%	-0,18
DEDOUGOU	13222	107,85	62,37	75,98	70,47	64,00	98,25	93,89	89,24	79,55	82,52	69,07	9,18	26,24%	25,24
DIEBOUGOU	3994	115,42	107,08	109,79	102,80	107,08	109,21	102,75	106,51	90,81	92,61	72,90	2,48	21,32%	-0,58
FADA	13736	129,71	90,74	104,48	96,05	90,99	106,38	98,70	95,04	88,05	89,28	97,79	10,66	32,12%	4,05
GAOUA	10786	111,28	101,80	102,59	98,13	98,57	103,50	99,37	99,85	87,13	84,29	63,21	3,52	21,70%	1,28
GAYERI	2512	115,73	45,18	92,56	92,52	96,98	111,15	105,26	103,31	93,08	92,00	92,62	7,06	19,57%	6,33
GOURCY	6133	127,20	84,09	125,50	121,51	121,79	124,26	122,63	115,13	89,71	90,14	64,51	7,35	29,47%	-6,65
GOROM	7544	109,22	68,62	113,73	104,46	98,06	114,52	106,48	99,40	80,30	78,68	62,90	13,21	26,48%	1,34

Source : Rapport DPV 2005 // * Femmes enceintes

COUVERTURE PAR ANTIGENE DES ENFANTS DE MOINS DE 1 AN ET DE FEMMES ENCEINTES (suite)

District sanitaire	Enfants 0-11mois	BCG %	VPO0	VPO1	VPO2	VPO3	DTC1	DTC2	DTC3	VAR %	VAA %	VAT2+%*	DTC1/DTC3	BCG/VAR	DTC30VPO3
HOUNDE	9727	112,17	93,09	105,93	94,54	87,11	106,28	94,54	86,96	79,96	79,89	73,10	18,18	28,71%	-0,15
KAYA	18040	108,74	96,96	103,38	99,22	94,69	103,31	99,18	94,75	84,85	85,47	56,97	8,28	21,97%	0,06
KONGOUISSI	9916	136,63	130,10	126,86	126,88	123,37	127,61	127,82	124,12	111,79	112,28	72,03	2,73	18,18%	0,75
KOUDOUYOU	16718	105,09	97,43	96,63	90,91	89,57	96,50	90,59	89,42	76,74	77,95	61,85	7,33	26,98%	-0,15
KOSSODO	7595	74,92	74,05	69,56	69,31	70,30	69,56	69,30	70,30	59,22	59,59	61,07	-1,06	20,95%	0,00
KOUELA	14072	112,38	94,71	100,35	94,34	94,04	101,05	94,51	94,39	83,60	83,08	77,82	6,59	25,61%	0,36
KOMBISSIRI	8316	90,55	89,45	87,35	84,38	83,84	87,41	84,23	83,85	73,52	73,65	59,19	4,07	18,80%	0,01
LEO	8612	119,90	88,82	110,82	104,66	104,98	114,17	107,02	104,10	87,84	87,25	71,40	8,82	26,74%	-0,87
MANGA	10528	102,17	91,54	98,40	94,32	93,20	99,02	95,20	93,75	83,67	84,16	62,50	5,32	18,10%	0,55
NANORO	5552	114,03	104,79	102,66	94,63	99,56	103,92	96,84	101,80	90,95	90,14	76,92	2,05	20,23%	2,23
NOUNA	12145	100,73	70,84	99,74	91,52	85,93	102,47	93,80	88,55	78,12	78,05	61,09	13,59	22,44%	2,62
OUARGAYE	9736	127,15	96,08	117,72	111,43	108,16	117,23	112,61	109,27	91,19	90,58	95,82	6,79	28,28%	1,11
ORODARA	11018	119,64	75,86	88,71	84,67	83,35	117,19	106,81	103,19	93,03	93,73	65,55	11,94	22,24%	19,85
OUAHIGOUIYA	15512	112,90	85,31	103,24	93,07	86,43	105,74	96,93	89,49	76,55	76,68	56,38	15,36	32,20%	3,06
PAMA	2667	130,45	127,97	134,95	124,30	117,74	137,95	127,63	118,82	102,40	101,54	86,92	13,86	21,50%	1,09
PAUL VI	6840	106,06	104,66	93,01	90,24	83,27	93,01	90,24	83,27	67,01	68,49	60,96	10,47	36,82%	0,00
PISSY	25794	84,07	83,91	82,81	80,86	79,92	82,50	80,76	80,02	71,86	73,00	58,03	3,00	14,52%	0,10
PÔ	6628	94,82	80,90	86,16	85,57	82,96	87,54	86,52	83,70	76,17	76,42	57,36	4,38	19,67%	0,74
REO	11906	120,19	98,47	111,65	107,14	108,95	111,65	107,14	108,99	97,21	97,58	86,21	2,38	19,12%	0,04
SAPONE	4315	105,89	105,87	97,22	93,81	98,82	97,24	93,84	99,05	94,12	95,23	86,80	-1,86	11,12%	0,23

Source : Rapport DPV 2005// * Femmes enceintes

COUVERTURE PAR ANTIGENE DES ENFANTS DE MOINS DE 1 AN ET DE FEMMES ENCEINTES (suite)

District sanitaire	Enfants 0-11mois	BCG %	VPO0	VPO1	VPO2	VPO3	DTC1	DTC2	DTC3	VAR %	VAA %	VAT2+%*	DTC1/DTC3	BCG/VAR	DTC3-VPO3
SEBBA	6908	123,04	78,62	111,73	104,10	103,32	111,58	105,48	103,48	93,49	90,00	79,06	7,27	24,01%	0,16
SINDOU	5582	122,19	117,83	112,17	106,78	100,92	112,50	106,94	101,39	89,80	89,28	64,05	9,87	26,51%	0,47
SECT.30	19799	102,28	100,99	89,92	85,48	82,50	89,92	85,50	82,49	71,39	71,04	73,28	8,26	30,20%	-0,01
SECT.15B	15482	114,43	99,46	94,99	83,85	80,27	96,38	85,03	81,49	71,55	71,57	76,39	15,45	37,47%	1,23
SECT.22B	17233	100,40	101,48	94,96	87,55	86,86	91,93	85,57	84,24	74,90	76,91	87,16	8,36	25,41%	-2,61
SEGUENEGA	6077	133,83	106,82	120,79	114,38	107,42	123,95	116,76	106,26	90,45	91,52	58,81	14,27	32,41%	-1,15
SOLENZO	11911	107,74	98,68	103,85	99,79	99,55	103,71	99,69	99,67	89,26	89,73	72,96	3,89	17,15%	0,13
TOMA	7399	104,46	100,58	105,17	101,69	98,71	105,38	101,98	99,51	93,18	93,36	70,79	5,57	10,79%	0,80
TOUGAN	9399	112,74	80,51	108,50	103,71	100,85	108,94	103,97	100,76	87,37	85,70	59,93	7,51	22,50%	-0,10
TENKODOGO	18572	109,74	95,34	104,29	103,74	103,67	104,29	103,74	103,67	94,85	95,32	78,15	0,60	13,57%	0,00
TITAO	6116	117,53	99,07	103,22	94,20	86,84	118,97	109,19	105,85	88,74	85,24	67,68	11,02	24,50%	19,02
SAPOUY	6589	129,13	97,73	123,38	118,05	113,92	123,09	119,90	115,99	87,91	88,37	72,14	5,77	31,92%	2,06
YAKO	13439	101,70	77,87	94,07	89,75	85,07	94,07	89,75	85,07	70,30	70,43	54,00	9,57	30,88%	0,00
ZABRE	5690	93,12	80,14	96,91	90,67	90,53	92,31	92,06	92,96	88,84	90,00	60,45	-0,70	4,59%	2,43
ZINIARE	10698	111,96	107,33	95,28	87,00	88,25	98,88	93,75	87,90	72,83	73,18	65,80	11,10	34,95%	-0,35
ZORGHO	14264	101,35	100,81	97,81	92,32	87,28	97,52	92,28	87,38	71,70	71,49	75,74	10,40	29,26%	0,10
BFA	571712	111,72	91,46	103,11	97,27	94,37	105,08	99,43	96,29	84,00	84,09	70,87	8,37	24,81%	1,92

Source : Rapport DPV 2005// * Femmes enceintes

Les couvertures vaccinales en 2005 sont globalement satisfaisantes pour l'ensemble des antigènes du Programme Elargi de Vaccination. Néanmoins, des efforts restent à faire dans la recherche active des perdus de vue pour réduire le taux d'abandon qui demeure élevé dans certains districts : Banfora, Houndé, secteur 15 et Ouahigouya enregistrent un taux d'abandon DTC1 / DTC3 supérieur à 15% contre une moyenne nationale de 8,33%.

Evolution de la Couverture Vaccinale au Burkina Faso de 2002 à 2005

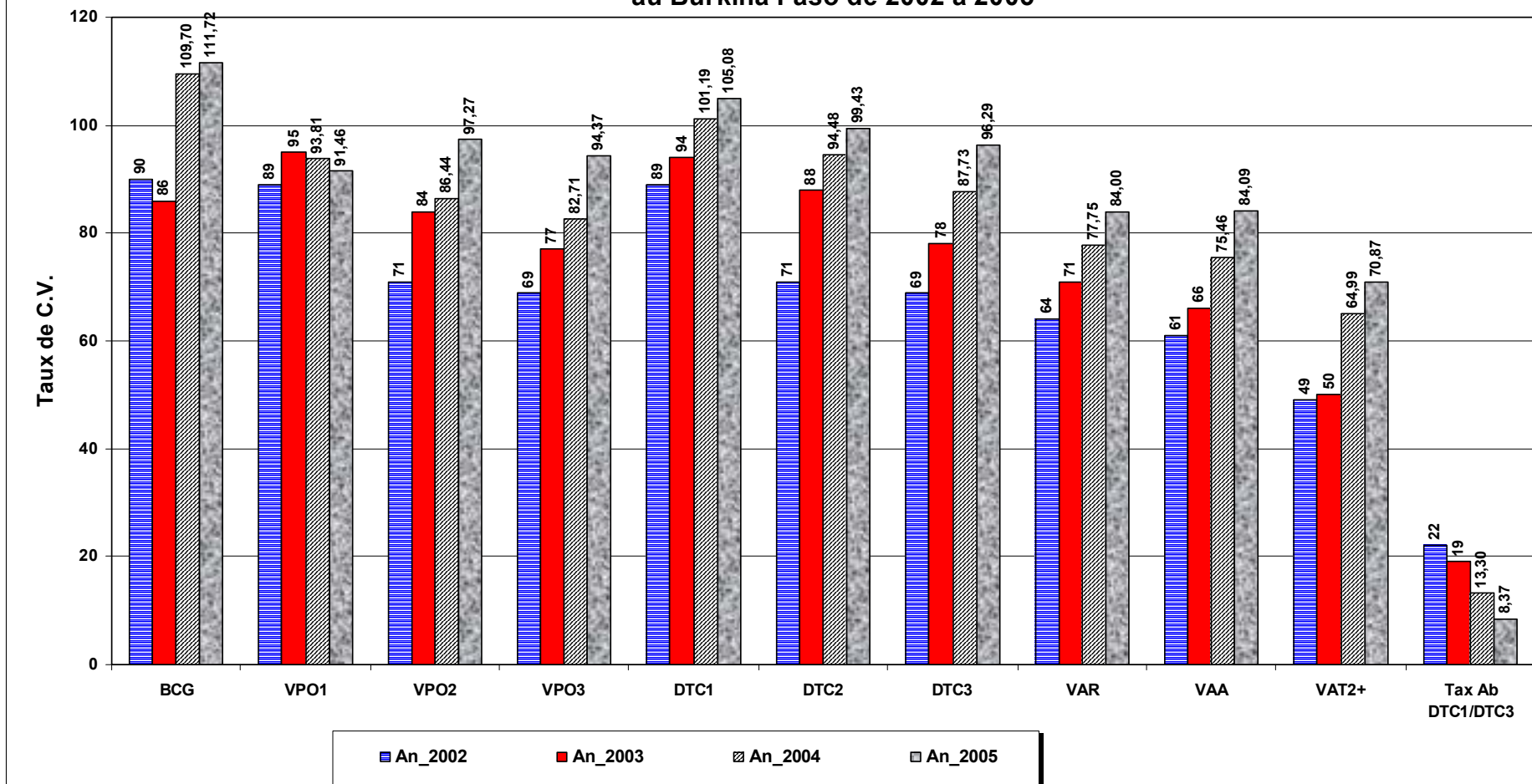

MALADIES A POTENTIEL EPIDEMIQUE ET MALADIES D'INTERET SPECIAL

- **Méningite**
- **Rougeole**
- **Choléra**
- **Diarrhée sanguinolente**
- **Ictère fébrile**
- **Tuberculose**
- **Lèpre**
- **Ver de Guinée**

REPARTITION DES MALADIES A POTENTIEL EPIDEMIQUE EN 2005

Regions sanitaires	Provinces	Districts Sanitaires	MCS			ROUGEOLE			CHOLERA			PFA			DIARRHEE SANGUINOLANTE			ICTERE FEBRILE		
			CAS	DCD	LETA-LITE	CAS	DCD	LETA-LITE	CAS	DCD	LETA-LITE	CAS	DCD	LETA-LITE	CAS	DCD	LETA-LITE	CAS	DCD	LETA-LITE
Boucle du Mouhoun	LES BALES	Boromo	66	18	27.27	13	1	7.69	0	0		2	0	0.00	126	0	0.00	5	2	40.00
	MOUHOUN	Dedougou	66	22	33.33	4	0	0.00	0	0		8	0	00	313	0	0.00	19	2	10.53
	KOSSI	Nouna	49	13	26.53	0	0		0	0		5	0	00	74	0	0.00	2	0	0.00
	BANWA	Solenzo	120	26	21.67	22	1	4.55	0	0		5	0	00	492	0	0.00	4	0	0.00
	NAYALA	Toma	31	8	25.81	3	0	0.00	0	0		3	0	00	5	0	0.00	11	1	9.09
	SOUROU	Tougan	34	12	35.29	6	0	0.00	0	0		3	0	00	161	0	0.00	3	0	0.00
	Total Région		366	99	27.05	48	2	4.17	0	0		26	0	0.00	1171	0	0.00	44	5	11.36
Cascades	COMOE	Banfora	88	17	19.32	43	0	0.00	1	1	100.00	1	0	00	885	0	0.00	22	2	9.09
	LERABA	Sindou	47	10	21.28	9	1	11.11	0	0		1	0	00	344	2	0.58	36	3	8.33
		Total Région		135	27	20.00	52	1	1.92	1	1	100.00	2	0	0.00	1229	2	0.16	58	5
Centre	KADIOGO	Kossodo	50	5	10.00	12	0	0.00	76	1	1.32	1	0	0.00	0	0		0	0	
	KADIOGO	PaulVI	41	5	12.20	13	0	0.00	50	1	2.00	0	0		1	0	0.00	2	1	50.00
	KADIOGO	Pissy	137	19	13.87	30	0	0.00	594	9	1.52	1	0	00	4	0	0.00	1	0	0.00
	KADIOGO	Secteur30	112	7	6.25	53	1	1.89	255	1	0.39	2	0	00	246	0	0.00	0	0	
	Total Région		340	36	10.59	108	1	0.93	975	12	1.23	4	0	0.00	251	0	0.00	3	1	33.33
Centre Est	KOURITENGA	Koupela	138	32	23.19	98	5	5.10	0	0		3	0	00	0	0		1	0	0.00
	KOULPEOLOGO	Ouargaye	78	13	16.67	6	0	0.00	0	0		0	0		55	0	0.00	0	0	
	BOULGOU	Tenkodogo	171	35	20.47	8	0	0.00	1	0	0.00	3	0	00	302	0	0.00	2	0	0.00
	BOULGOU	Zabre	48	7	14.58	3	0	0.00	0	0		1	0	00	12	0	0.00	0	0	
	Total Région		435	87	20.00	115	5	4.35	1	0	0.00	7	0	0.00	369	0	0.00	3	0	0.00
Centre Nord	SANMATENGA	Barsalogo	35	7	20.00	6	1	16.67	0	0		2	0	00	2	0	0.00	1	0	0.00
	NAMENTENGA	Boulsa	103	26	25.24	171	2	1.17	0	0		3	0	00	1	0	0.00	0	0	
	SANMATENGA	Kaya	84	17	20.24	15	0	0.00	0	0		2	0	00	28	0	0.00	3	0	0.00
	BAM	Koungoussi	68	13	19.12	3	0	0.00	11	0		2	0	00	14	0	0.00	0	0	
	Total Région		290	63	21.72	195	3	1.54	11	0	0.00	9	0	0.00	45	0	0.00	4	0	0.00

DCD= Décédés

REPARTITION DES MALADIES A POTENTIEL EPIDEMIQUE EN 2005 (SUITE)

Regions sanitaires	Provinces	Districts Sanitaires	MCS			ROUGEOLE			CHOLERA			PFA			DIARRHEE SANGUINOLANTE			ICTERE FEBRILE		
			CAS	DCD	LETA- LITE	CAS	DCD	LETA- LITE	CAS	DCD	LETA- LITE	CAS	DCD	LETA- LITE	CAS	DCD	LETA- LITE	CAS	DCD	LETA- LITE
Centre Ouest	BOULKIEMDE	Koudougou	125	24	19.20	46	2	4.35	19	1	5.26	10	0	00	76	0	0.00	14	0	0.00
	SISSILI	Leo	69	21	30.43	7	0	0.00	0	0		1	0	00	134	0	0.00	2	0	0.00
	BOULKIEMDE	Nanoro	65	17	26.15	26	3	11.54	0	0		3	0	00	3	0	0.00	2	0	0.00
	SANGUIE	Reo	149	32	21.48	3	0	0.00	1	0	0.00	0	0		15	0	0.00	1	0	0.00
	ZIRO	Sapouy	59	11	18.64	4	0	0.00	2	0	0.00	0	0		151	0	0.00	3	0	0.00
	Total Région		467	105	22.48	86	5	5.81	22	1	4.55	14	0	0.00	379	0	0.00	22	0	0.00
Centre Sud	BAZEGA	Kombissiri	44	10	22.73	5	0	0.00	0	0		1	0	00	1	0	0.00	2	0	0.00
	ZOUNDWEOGO	Manga	36	10	27.78	1	0	0.00	26	0	0	1	0	00	373	0	0.00	0	0	
	NAHOURI	Po	81	15	18.52	2	0	0.00	0	0		4	0	00	375	1	0.27	8	0	0.00
	BAZEGA	Sapone	31	8	25.81	6	1	16.67	0	0		4	0	00	70	0	0.00	9	1	11.11
	Total Région		192	43	22.40	14	1	7.14	26	0	0.00	10	0	0.00	819	1	0.12	19	1	5.26
Est	GNAGNA	Bogande	21	1	4.76	10	0	0.00	0	0		0	0		0	0		0	0	
	TAPOA	Diapaga	45	0	0.00	0	0		0	0		1	0	00	84	0	0.00	0	0	
	GOURMA	Fada	68	13	19.12	32	0	0.00	0	0		1	0	00	0	0		0	0	
	KOMANDJARI	Gayeri	14	2	14.29	2	0	0.00	0	0		0	0		0	0		0	0	
	KOMPIENGA	Pama	11	1	9.09	176	1	0.57	0	0		1	0	00	0	0		3	1	33.33
	Total Région		159	17	10.69	220	1	0.45	0	0		3	0	0.00	84	0	0.00	3	1	33.33
Hauts Bassins	HOUET	Dande	73	24	32.88	0	0		0	0		0	0		967	0	0.00	14	1	7.14
	TUY	Hounde	45	6	13.33	7	0	0.00	0	0		2	0	00	293	0	0.00	10	1	10.00
	KENEDOUGOU	Orodara	104	16	15.38	5	0	0.00	0	0		3	0	00	547	0	0.00	12	0	0.00
	HOUET	Secteur15	111	13	11.71	29	0	0.00	0	0		0	0		261	1	0.38	29	0	0.00
	HOUET	Secteur22	54	16	29.63	17	0	0.00	0	0		0	0		548	0	0.00	69	0	0.00
	Total Région		387	75	19.38	58	0	0.00	0	0		5	0	0.00	2616	1	0.04	134	2	1.49

DCD= Décédés

REPARTITION DES MALADIES A POTENTIEL EPIDEMIQUE EN 2005 (SUITE)

Regions sanitaires	Provinces	Districts Sanitaires	MCS			ROUGEOLE			CHOLERA			PFA			DIARRHEE SANGUINOLANTE			ICTERE FEBRILE		
			CAS	DCD	LETA-LITE	CAS	DCD	LETA-LITE	CAS	DCD	LETA-LITE	CAS	DCD	LETA-LITE	CAS	DCD	LETA-LITE	CAS	DCD	LETA-LITE
Nord	ZONDOMA	Gourcy	31	13	41.94	9	0	0.00	0	0		1	0	00	309	1	0.32	0	0	
	YATENGA	Ouahigouya	85	25	29.41	44	0	0.00	0	0		4	0	00	353	1	0.28	44	2	4.55
	YATENGA	Seguenega	45	11	24.44	36	0	0.00	0	0		1	0	00	27	0	0.00	18	1	5.56
	LOROUM	Titao	29	10	34.48	2	0	0.00	0	0		0	0		1	0	0.00	0	0	
	PASSORE	Yako	141	34	24.11	0	0		0	0		0	0		9	0	0.00	40	4	10.00
	Total Région		331	93	28.10	91	0	0.00	0	0		6	0	0.00	699	2	0.29	102	7	6.86
Plateau Central	KOURWEOGO	Bousse	49	9	18.37	24	1	4.17	0	0		1	0	00	587	0	0.00	0	0	
	OUBRITENGA	Ziniare	50	14	28.00	3	0	0.00	0	0		1	0	00	275	0	0.00	0	0	
	GANZOURGOU	Zorgho	102	18	17.65	19	2	10.53	0	0		3	0	00	301	0	0.00	0	0	
	Total Région		201	41	20.40	46	3	6.52	0	0		5	0	0.00	1163	0	0.00	0	0	
Sahel	SOUM	Djibo	39	9	23.08	1	0	0.00	0	0		1	0	0.00	80	0	0.00	0	0	
	SENO	Dori	38	7	18.42	0	0		0	0		0	0		0	0		0	0	
	OUDALAN	Gorom	12	3	25.00	13	0	0.00	0	0		0	0		0	0		0	0	
	YAGHA	Sebba	37	9	24.32	0	0		0	0		0	0		0	0		0	0	
	Total Région		126	28	22.22	14	0	0.00	0	0		1	0	0.00	80	0	0.00	0	0	
Sud Ouest	NOUMBIEL	Batie	76	4	5.26	2	0	0.00	0	0		0	0		1	0	0.00	7	1	14.29
	IOBA	Dano	45	14	31.11	1	0	0.00	0	0		1	0	0.00	0	0		4	2	50.00
	BOUGOURIBA	Diebougou	46	14	30.43	0	0		0	0		2	0	0.00	3	0	0.00	3	2	66.67
	PONI	Gaoua	29	5	17.24	27	0	0.00	0	0		1	0	0.00	8	0	0.00	9	0	0.00
		Total région		196	37	18.88	30	0	0.00	0	0		4	0	0.00	12	0	0.00	23	5
	TOTAL		3625	751	20.72	1077	22	2.04	1036	14	1.35	96	0	0.00	8917	6	0.07	415	27	6.51

DCD= Décédés

En 2005, certains districts ont connu des épidémies de Choléra surtout dans les régions du Centre, du Centre-Sud et du Centre-Ouest. Les districts de Pissy et du secteur 30 ont été les plus touchés. Les efforts conjugués des autorités, des partenaires, des agents de santé, des populations et des médias ont permis d'endiguer l'épidémie. La létalité a ainsi été faible (1.35%).

Quant à la méningite, des cas ont été notifiés dans tous les districts avec une létalité assez élevée (20,72%). Cette létalité reste supérieure à celles enregistrées au cours des cinq dernières années. (voir page suivante)

Evolution des cas et décès par an de méningite cérébro-spinale de 1980 à 2005 au BF

ANNEE	1980	1981	1982	1983	1984	1985	1986	1987	1988	1989	1990	1991	1992	1993
Cas	13 713	17 327	20 914	21324	30 094	17 461	3121	7 732	7 063	7 389	8 360	8 195	9 837	34 599
Décès	464	595	588	823	1 211	485	210	634	192	196	150	124	140	224
Létalité (%)	3,38	3,43	2,81	3,86	4,02	2,78	6,73	8,20	2,72	2,65	1,79	1,51	1,42	0,65

ANNEE	1994	1995	1996	1997	1998	1999	2000	2001	2002	2003	2004	2005
Cas	4 598	11 696	42 967	22305	5 287	3 271	4 059	13 660	14 455	8 675	6386	3625
Décès	321	251	4 213	2024	894	668	844	1 937	1 743	1 363	1149	751
Létalité (%)	6,98	2,15	9,81	9,07	16,91	20,42	20,79	14,18	12,06	15,71	17,99	20,72

DONNEES SUR LE DEPISTAGE DE LA TUBERCULOSE EN 2005 PAR REGION SANITAIRE

REGION SANITAIRE	Frottis Positifs		Frottis Négatifs		Extra	Autres Positifs		Tansferts		Autres	Total
	Nouveaux	Rechutes	<15	≥15	Pulmonaires	Echec	Reprise	NC	Retrait	cas	Rapport
SAHEL	227	12	0	15	17	18	8	8	2	3	310
CENTRE NORD	94	11	0	15	5	3	1	16	2	7	154
CENTRE OUEST	130	9	3	16	20	11	4	12	0	3	208
EST	81	6	1	18	26	8	6	8	2	1	157
CENTRE	564	23	13	115	306	34	7	23	1	14	1100
CENTRE SUD	57	1	0	8	1	6	1	11	0	3	88
PLATEAU CENTRAL	34	2	1	4	2	4	0	19	0	1	67
CENTRE EST	92	6	0	19	14	5	4	31	1	9	181
NORD	134	15	1	5	6	10	3	14	3	3	194
CASCADE	83	4	0	4	7	1	1	11	0	4	115
HAUTS BASSINS	505	51	8	48	123	9	4	41	2	15	806
BOUCLE DU MOUHOUN	137	9	0	12	13	7	5	28	3	6	220
SUD EST	154	10	4	61	31	11	4	20	1	20	316
Total	2292	159	31	340	571	127	48	242	17	89	3916

Source : Rapport PNT 2005

En 2005, 2 292 cas de tuberculose contagieuse (Tuberculose pulmonaire à microscopie positive) ont été dépistés dans les 77 centres de dépistage et de traitement.

Répartition des cas de tuberculose pulmonaire à microscopie positive dépistés en 2005 par age et sexe

Age	0 – 14 ans		15 – 24 ans		25 – 34 ans		35 – 44 ans		45 – 54 ans		55 – 64 ans		65 ans et +		S. Total		Total
Sexe	M	F	M	F	M	F	M	F	M	F	M	F	M	F	M	F	
Nombre de TPM+	18	15	181	125	430	248	369	172	274	109	144	54	113	40	1529	763	2292
%	0,8	0,7	7,9	5,4	18,8	10,8	16,1	7,5	12,0	4,8	6,3	2,4	4,9	1,7	66,7	33,3	100,0

Source : Rapport PNT 2005

La proportion des hommes dépistés tuberculeux TPM+ est plus importante (66,7%) que celle des femmes (33,3%). Les adultes de 25 à 44 ans sont les plus touchés par la maladie.

Evolution du taux de détection des nouveaux cas TPM+ de 1999 a 2005 comparé aux objectifs de l’OMS

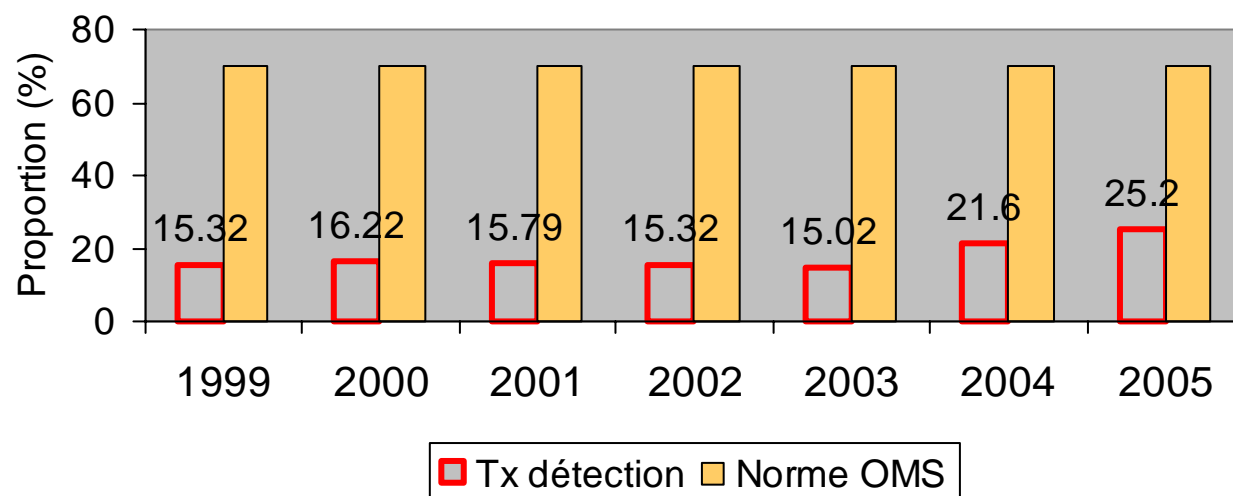

On note une augmentation du taux de détection des nouveaux cas de tuberculose à microscopie positive en 2005 qui passe de 21,6% en 2004 à 25,2%. Ce taux reste néanmoins inférieur au chiffre de 70% préconisé par l’OMS

RESULTATS DU TRAITEMENT DE LA COHORTE DES MALADES TPM+ DE 2004 PAR TRIMESTRE

	Guéris	TTT terminé	Echec	Décédé	Perdu de vue	Transféré	Total
Premier trimestre	303	24	31	69	57	11	495
%	61,2%	4,8%	6,3%	13,9%	11,5%	2,2%	100%
Deuxième trimestre	328	39	20	56	52	17	512
%	64,1%	7,6%	3,9%	10,9%	10,2%	3,3%	100%
Troisième Trimestre	293	35	23	81	44	17	493
%	59,4%	7,1%	4,7%	16,4	8,9%	3,4%	100%
Quatrième trimestre	255	29	35	62	45	18	444
%	57,4%	6,5%	7,9%	14%	10,1%	4,1%	100%
Total Général	1179	127	109	268	198	63	1944
%	60,6%	6,5%	5,6%	13,8%	10,2%	3,2%	100%
Succès au traitement	67,2%						

Source : Rapport PNT 2005

Parmi la cohorte des malades TPM+ dépistés en 2004, 57,4% sont guéris et 6,5% ont terminé leur traitement, soit un taux de succès au traitement de 67,2%.

Evolution de l'incidence notifiée de la tuberculose au burkina faso de 2000 a 2005

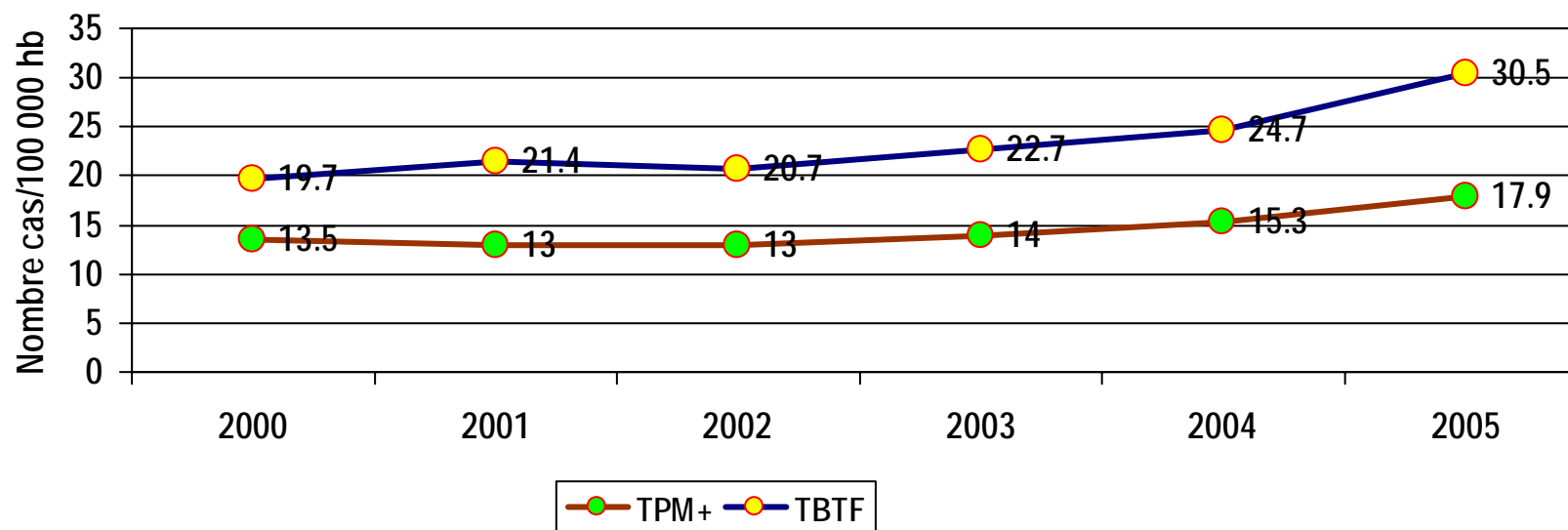

TPM+ = tuberculose pulmonaire à microscopie positive.

TBTF = tuberculose toutes formes.

Au cours de l'année 2005, l'incidence notifiée des cas de tuberculose contagieuse est de 17,9 pour 100 000 habitants et 30,5 pour 100 000 habitants pour toutes les formes de tuberculose. Le nombre de TPM+ dépisté a connu un accroissement. Cela est principalement le fruit de la mise en place de stratégies nouvelles : décentralisation du dépistage et du traitement, sensibilisation de la population, implication du monde communautaire.

DONNEES SUR LE DEPISTAGE ET LE TRAITEMENTS DES CAS DE LEPRE EN 2005

Régions sanitaires	Districts	Nouveaux cas			Inf 2/ nouv. cas			Enfts/nouv. cas			Malades guéris			Rechutes PCT			Mal. E. Fin T		
		MB	PB	TO	MB	PB	TO	MB	PB	TO	MB	PB	TO	MB	PB	TO	MB	PB	TO
SAHEL	Dori	46	25	71	12	0	12	2	2	4	22	11	33	0	0	0	44	14	58
	Gorom	45	4	49	9	0	9	0	0	0	18	3	21	0	0	0	35	1	36
	Sebba	39	15	54	12	0	12	2	1	3	9	12	21	0	0	0	33	9	42
	Djibo	14	2	16	0	0	0	0	0	0	9	0	9	0	0	0	17	5	22
	TOTAL	144	46	190	33	0	33	4	3	7	58	26	84	0	0	0	129	29	158
CENTRE EST	Tenkodogo	1	1	2	0	0	0	0	0	0	10	0	10	0	0	0	26	1	27
	Koupéla	13	3	16	4	0	4	0	0	0	14	2	16	1	0	1	17	3	20
	Zabré	3	8	11	1	3	4	1	2	3	1	9	10	0	0	0	5	4	9
	Ouargaye	4	1	5	0	0	0	0	0	15	0	15	1	0	0	0	11	2	13
	TOTAL	5	2	7	0	0	0	0	0	15	10	15	11	0	0	0	37	3	40
EST	Fada	3	1	4	8	1	9	1	0	1	8	0	8	0	0	0	15	1	16
	Bogandé	18	5	23	2	0	2	0	0	0	4	8	12	0	0	0	32	7	39
	Diapaga	0	0	0	0	0	0	0	0	0	0	0	0	0	0	0	5	4	9
	Pama	2	0	2	0	0	0	0	0	0	1	0	1	0	0	0	5	2	7
	TOTAL	23	6	29	10	1	11	1	0	1	13	8	21	0	0	0	57	14	71
CASCADES	Banfora	16	12	28	7	2	9	2	1	3	25	13	38	1	1	2	80	28	108
	Sindou	11	6	17	0	0	0	1	0	1	8	9	17	0	0	0	38	14	52
	TOTAL	27	18	45	7	2	9	3	1	4	33	22	55	1	1	2	118	42	160
HAUTS BASSINS	Bobo	29	11	40	2	0	2	3	0	3	31	5	36	1	0	1	310	32	342
	Orodara	0	0	0	0	0	0	0	0	0	1	0	1	0	0	0	1	0	1
	Houndé	1	0	1	0	0	0	0	0	0	1	0	1	0	0	0	3	0	3
	TOTAL	30	11	41	2	0	2	3	0	3	32	5	37	1	0	1	313	32	345
BOUCLE DU MOUHOUN	Solenzo	5	1	6	1	0	1	0	0	0	2	1	3	7	1	8	30	5	35
	Tougan	29	2	31	3	0	3	2	0	2	25	5	30	4	0	4	137	11	148
	Dédougou	42	17	59	3	0	3	8	3	11	52	13	65	0	0	0	180	25	205
	Nouna	11	1	12	1	0	1	0	0	0	3	0	3	0	0	0	35	2	37
	Toma	35	7	42	0	0	0	0	0	0	0	0	0	0	0	0	127	14	141
	Boromo	4	0	4	1	0	1	0	0	0	7	0	7	4	1	5	23	8	17
	TOTAL	126	28	154	9	0	9	10	3	13	89	19	108	15	2	17	532	65	583
CENTRE	CAH	32	17	49	5	0	5	0	1	1	18	15	33	0	0	0	29	3	32
	Pissy	7	1	8	0	0	0	0	0	0	5	10	15	0	0	0	46	6	52
	Sect.30	0	0	0	0	0	0	0	0	0	0	0	0	0	0	0	0	0	0
	Kossodo	0	0	0	0	0	0	0	0	0	0	0	0	0	0	0	0	0	0
	TOTAL	32	17	49	5	0	5	0	1	1	18	15	33	0	0	0	29	3	32

Source : Rapport annuel du Programme National de Lutte contre la Lèpre

MB : multi bacillaire PB : pauci bacillaire TO : total PCT : polychimiothérapie

DONNEES SUR LE DEPISTAGE ET LE TRAITEMENTS DES CAS DE LEPRE EN 2005 (suite)

Régions sanitaires	Districts	Nouveaux cas			Inf 2/ nouv. cas			Enfts/nouv. cas			Malades guéris			Rechutes PCT			Mal. E. Fin T		
		MB	PB	TO	MB	PB	TO	MB	PB	TO	MB	PB	TO	MB	PB	TO	MB	PB	TO
CENTRE	Manga	10	1	11	7	0	7	0	0	0	10	0	10	2	0	2	28	2	30
	Po	6	8	14	0	0	0	0	0	0	1	0	1	4	0	4	29	22	51
	Kombissiri	5	0	5	0	0	0	0	0	0	10	1	11	4	0	4	20	0	17
	Saponé	4	2	6	0	0	0	0	0	0	5	3	8	0	0	0	19	6	25
	TOTAL	25	11	36	7	0	7	0	0	0	26	4	30	10	0	10	96	30	123
PLATEAU	Ziniaré	3	1	4	1	0	1	0	0	0	7	3	10	1	0	1	18	2	20
	Zorgho	7	1	8	0	0	0	0	0	0	5	0	5	0	0	0	29	1	30
	Boussé	7	9	16	0	0	0	1	1	2	4	0	4	0	0	0	22	14	36
	TOTAL	17	11	28	1	0	1	1	1	2	16	3	19	1	0	1	69	17	86
CENTRE OUEST	Koudougou	10	4	14	3	0	3	0	0	0	14	1	15	2	1	3	27	6	33
	Nanoro	1	0	1	0	0	0	0	0	0	8	0	8	0	0	0	12	0	12
	Réo	5	0	5	0	0	0	1	0	1	2	0	2	1	0	1	16	0	16
	Léo	3	2	5	1	0	1	1	0	1	5	0	5	0	0	0	19	2	21
	TOTAL	19	6	25	4	0	4	2	0	2	29	1	30	3	1	4	74	8	82
NORD	Ouahigouya	28	3	31	13	0	13	0	0	0	16	2	18	1	0	1	121	4	125
	Séguénéga	1	0	1	0	0	0	0	0	0	3	0	3	1	0	1	34	0	34
	Titao	0	0	0	0	0	0	0	0	0	1	1	2	2	0	2	15	1	16
	Gourçy	0	0	0	0	0	0	0	0	0	0	0	0	0	0	0	4	0	4
	Yako	2	7	9	1	0	1	0	0	0	5	9	14	1	0	1	20	25	44
	TOTAL	31	10	41	14	0	14	0	0	0	25	12	37	5	0	5	194	30	223
CENTRE NORD	Kaya	3	6	9	12	0	12	0	0	0	19	0	19	1	0	1	107	25	132
	Boulsa	11	1	12	0	0	0	0	0	0	0	0	0	0	0	0	18	2	20
	Kongoussi	6	13	19	0	0	0	1	1	2	11	5	16	0	1	1	56	40	96
	Barsalogo	10	5	15	4	0	4	1	0	1	8	2	10	2	0	2	84	11	95
	TOTAL	30	25	55	16	0	16	2	1	3	38	7	45	3	1	4	265	78	343
SUD OUEST	Gaoua	40	16	56	0	0	0	1	2	3	24	13	37	1	1	2	411	125	536
	Diébougou	9	11	20	0	0	0	0	0	0	21	14	35	0	0	0	58	24	82
	Batié	17	2	19	3	0	3	3	0	3	19	3	22	0	0	0	169	94	263
	Dano	49	21	70	3	0	3	0	3	3	17	7	24	3	0	3	134	34	168
	TOTAL	115	50	165	6	0	6	4	5	9	81	37	118	4	1	5	772	277	1049
TOTAL NATIONAL		624	241	865	114	3	117	30	15	60	468	174	628	43	6	49	2685	628	3295

Source : Rapport annuel du Programme National de Lutte contre la Lèpre

MB : multi bacillaire ; PB : pauci bacillaire ; TO : total ; PCT : polychimiothérapie.

CAS DE VER DE GUINEE en 2005

REGION	DISTRICT	CAS NOTIFIES	CAS ISOLES
CENTRE NORD	BOULSA	18	13
SAHEL	DORI	5	4
SAHEL	GOROM-GOROM	2	0
EST	FADA	2	2
CENTRE NORD	BARSALOGHO	1	0
SUD OUEST	BATIE	1	1
CENTRE SUD	PO	1	0
TOTAL	7	30	20

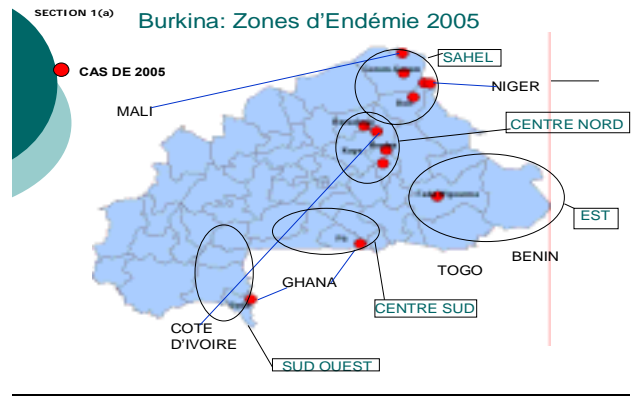

= Cas importés

Avec 18 nouveaux cas notifiés (60%), le district de Boulsa est la zone la plus touchée en 2005. Par contre, le nombre total de cas est en baisse par rapport à 2004 où on avait enregistré 60 nouveaux cas.

PNEVG Nombre évolutif de cas de ver de Guinée de 2003 à 2005

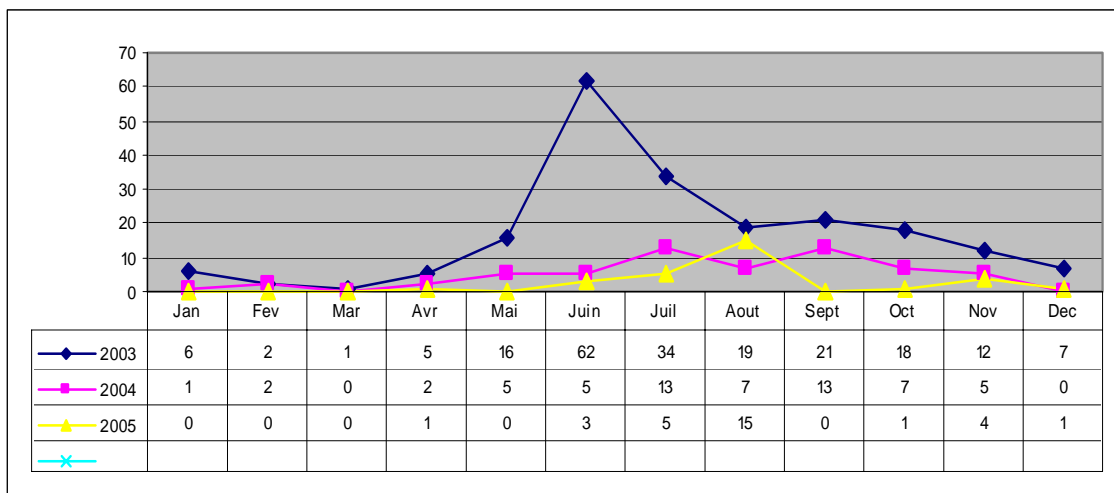

**ACTIVITES DES SERVICES DE
L'OFFICE DE SANTE DES TRAVAILLEURS**

Pathologies dépistées lors des visites médicales périodiques

Pathologies	Directions Régionales				Total
	Ouaga	Bobo	Koudougou	Fada	
Anémies cliniques	25	11	1	12	49
Peau et phanères	656	218	145	110	1129
Cœur et vaisseaux	976	610	152	159	1897
Langue et dentition	734	222	69	59	1084
Foie et appareil digestif	1078	632	315	178	2203
Œil et annexes	1245	371	147	158	1921
Poumon et plèvre	328	156	25	70	579
Os et articulations	852	518	262	178	1810
Rate et ganglions	16	10	4	4	34
Appareil uro génital	366	225	116	34	741
Sphère ORL	493	225	96	79	893
Système nerveux	252	170	76	34	532
Glandes endocrines	129	79	14	46	268
Autres pathologies	1026	339	83	88	1536
Total	8176	3786	1505	1209	14676

Source : Rapport annuel 2005, OST

Notification des accidents de travail, maladies professionnelles et à caractère professionnel

Accidents et maladies	Directions Régionales				Total
	Ouaga	Bobo	Koudougou	Fada	
Accidents de travail	656	1495	103	108	2362
Maladies professionnelles	–	2	–	–	2
Maladies à caractère professionnel	–	2	–	–	2

Source : Rapport annuel 2005, OST

Repartition des accidents de travail selon la nature des lésions

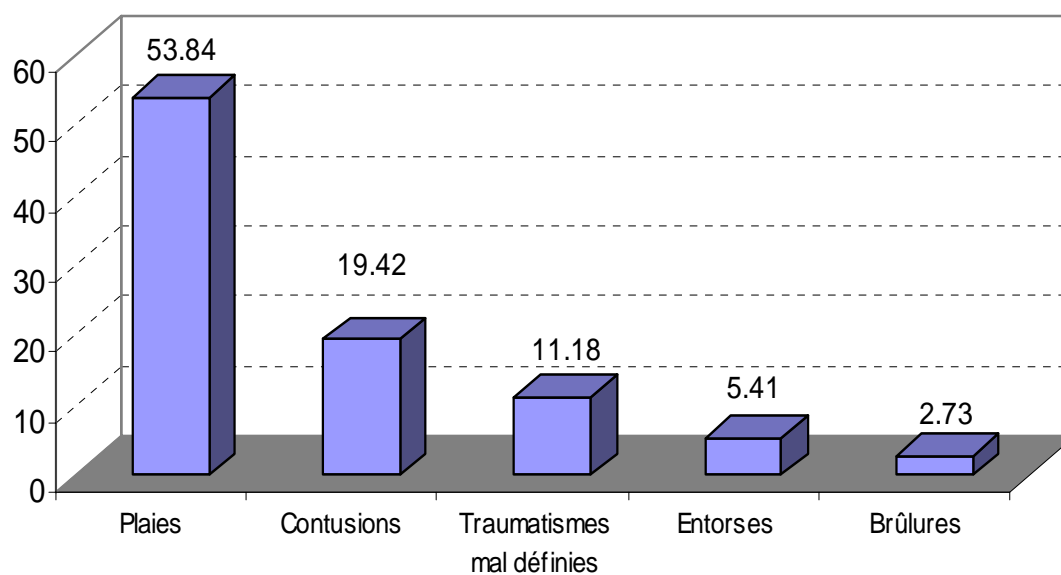

Activités de consultations et de radiologie

Consultants	Ouaga	Bobo	Koudougou	Fada	Clinique	Total
consultations prénatales	–	–	124	–	302	426
Consultations post-natales	–	–	9	–		9
Consultants	52254	63130	4748	2945	1377	124454
Consultations	70257	106160	6451	4977	1719	189564
Radiographie	8948	2282	–	–	–	11230
Echographie	573	–	–	–	–	573
Mammographie	216	–	–	–	–	216

Source : Rapport annuel 2005, OST

Visite des Lieux de Travail (VLT)

Directions Régionales	Nombre de VLT programmées	Nombres de VLT réalisées	Taux de réalisation (%)
Ouagadougou	97	85	87.62
Bobo Dioulasso	148	128	86.48
Koudougou	45	44	97.77
Fada N'Gourma	24	17	70.83
Total	314	274	87.26

Source : Rapport annuel 2005, OST

Nombre de travailleurs visités du secteur privé sturturé

Directions Régionales	Nombre de travailleurs attendus	Nombres de travailleurs visités	Taux de réalisation (%)
Ouagadougou	13986	8998	64.33
Bobo Dioulasso	8372	5957	71.15
Koudougou	1094	872	79.7
Fada N'Gourma	1080	759	70.28
Total	24532	16586	67.6

Source : Rapport annuel 2005, OST

Nombre de travailleurs visités du secteur public

Directions Régionales	Nombre de travailleurs attendus	Nombres de travailleurs visités	Taux de réalisation (%)
Ouagadougou	17687	6926	39.16
Bobo Dioulasso	7450	3441	46.18
Koudougou	–	2643	–
Fada N'Gourma	–	1979	–
Total	–	14989	–

Source : Rapport annuel 2005, OST

Récapitulatif des résultats de la VMP du secteur privé et public dans les quatre directions régionales

Directions Régionales	Nombre de travailleurs attendus	Nombres de travailleurs visités	Taux de réalisation (%)
Ouagadougou	31.673	15924	50.28
Bobo Dioulasso	15822	9398	59.4
Koudougou	–	3515	–
Fada N'Gourma	–	2738	–
Total	–	31575	–

Source : Rapport annuel 2005, OST

- Nombre de travailleurs aptes : 30 538
- Nombre de travailleurs inaptes temporaires : 25
- Nombre de travailleurs inaptes définitifs : 02
- Nombre de travailleurs nécessitant une mutation de poste: 38

3

ACTIVITES DES CENTRES HOSPITALIERS

Les données sont présentées selon la chronologie suivante :

- la consultation externe ;
- les hospitalisations ;
- les malades hospitalisés selon leur origine géographique ;
- les accouchements et la situation des naissances ;
- les avortements ;
- les interventions gynéco-obstétricales ;
- les causes des décès maternels ;
- les activités de laboratoire ;
- la fibroscopie ;
- les activités de chirurgie ;
- la nosologie des cas de consultation externe ;
- la nosologie des cas hospitalisés ;
- les activités de radiologie.

CONSULTATIONS EXTERNES

Centre Hospitalier	Services	Consultants			Consultations		
		Total	Dont référés	Dont évacués	Nouveaux cas	Anciens cas	Total
CHR Banfora	Acupuncture	0	0	0	0	0	0
	Chirurgie	1858	124	246	2293	0	2293
	Gynéco-obstétrique	739	62	0	913	78	991
	Kinésithérapie	0	0	0	0	0	0
	Médecine	457	19	0	687	195	882
	O.R.L.	898	91	2	1108	658	1766
	Odonto-stomatologie	901	6	2	1182	0	1182
	Ophthalmologie	1304	60	1	1441	869	2310
	Pédiatrie	424	0	2	237	243	480
	Pneumo-ptysiologie	0	0	0	0	0	0
	Psychiatrie	294	41	3	347	1355	1702
	Réanimation	0	0	0	0	0	0
	Urgence-tris	2302	112	78	4047	303	4350
	Total	9177	515	334	12255	3701	15956
CHU Sourou S.	Acupuncture	0	0	0	0	0	0
	Chirurgie	519	0	0	519	0	519
	Gynéco-obstétrique	1276	0	0	860	0	860
	Kinésithérapie	152	0	0	109	43	152
	Médecine	512	0	0	617	0	617
	O.R.L.	1817	0	0	2234	2008	4242
	Odonto-stomatologie	735	0	0	404	301	705
	Ophthalmologie	1668	0	0	1014	654	1668
	Pédiatrie	1400	0	0	1400	0	1400
	Pneumo-ptysiologie	269	0	0	98	171	269
	Psychiatrie	3415	0	0	592	1344	1936
	Réanimation	0	0	0	0	0	0
	Urgence-tris	7920	0	0	7920	0	7920
	Total	19683	0	0	15767	4521	20288
CHR DEDOUGOU	Acupuncture	0	0	0	0	0	0
	Chirurgie	1256	88	26	1243	59	1302
	Gynéco-obstétrique	1269	5	0	1269	95	1364
	Kinésithérapie	0	0	0	0	0	0
	Médecine	0	0	0	0	0	0
	O.R.L.	2027	12	1	2074	504	2578
	Odonto-stomatologie	1025	7	0	1104	1855	2959
	Ophthalmologie	1542	2	0	1612	839	2451
	Pédiatrie	1678	66	1	1883	208	2091
	Pneumo-ptysiologie	0	0	0	0	0	0
	Psychiatrie	177	11	0	167	188	355
	Réanimation	0	0	0	0	0	0
	Urgence-tris	2169	154	4	3402	230	3632
	Total	11143	345	32	12754	3978	16732

CONSULTATIONS EXTERNES (suite 1)

Centre Hospitalier	Services	Consultants			Consultations		
		Total	Dont référés	Dont évacués	Nouveaux cas	Anciens cas	Total
CHR DORI	Acupuncture	0	0	0	0	0	0
	Chirurgie	122	0	0	124	50	174
	Gynéco-obstétrique	516	37	53	592	94	686
	Kinésithérapie	0	0	0	0	0	0
	Médecine	100	1	0	154	103	257
	O.R.L.	312	24	0	329	208	537
	Odonto-stomatologie	326	6	1	392	368	760
	Ophtalmologie	1361	20	3	1421	1108	2529
	Pédiatrie	917	57	2	1442	601	2043
	Pneumo-physiologie	0	0	0	0	0	0
	Psychiatrie	128	21	13	137	206	343
	Réanimation	0	0	0	0	0	0
	Urgence-tris	1902	273	139	3311	201	3512
Total	5684	439	211	7902	2939	10841	
CHR FADA	Acupuncture	0	0	0	0	0	0
	Chirurgie	829	11	0	883	233	1116
	Gynéco-obstétrique	913	19	0	913	469	1382
	Kinésithérapie	0	0	0	0	0	0
	Médecine	960	0	0	1165	243	1408
	O.R.L.	1189	37	0	1441	1410	2851
	Odonto-stomatologie	898	56	0	917	144	1061
	Ophtalmologie	1406	172	0	1474	1421	2895
	Pédiatrie	1589	53	0	1987	528	2515
	Pneumo-physiologie	147	21	0	147	277	424
	Psychiatrie	156	17	1	164	427	591
	Réanimation	0	0	0	0	0	0
	Urgence-tris	2943	640	4	2966	1508	4474
Total	11030	1026	5	12057	6660	18717	
CHR GAOUA	Acupuncture	0	0	0	0	0	0
	Chirurgie	425	88	12	489	34	523
	Gynéco-obstétrique	864	13	0	852	106	958
	Kinésithérapie	0	0	0	0	0	0
	Médecine	578	26	17	491	148	639
	O.R.L.	1162	2	1	1604	535	2139
	Odonto-stomatologie	1483	0	6	1934	1098	3032
	Ophtalmologie	1539	70	3	1616	526	2142
	Pédiatrie	261	16	2	310	12	322
	Pneumo-physiologie	0	0	0	0	0	0
	Psychiatrie	261	5	6	275	409	684
	Réanimation	0	0	0	0	0	0
	Urgence-tris	2294	49	117	2813	282	3095
Total	8867	269	164	10384	3150	13534	

CONSULTATIONS EXTERNES (suite 2)

Centre Hospitalier	Services	Consultants			Consultations		
		Total	Dont référés	Dont évacués	Nouveaux cas	Anciens cas	Total
CHR KAYA	Acupuncture	0	0	0	0	0	0
	Chirurgie	1134	215	103	1296	2095	3391
	Gynéco-obstétrique	1221	161	133	1081	140	1221
	Kinésithérapie	0	0	0	0	0	0
	Médecine	2780	13	124	3015	281	3296
	O.R.L.	2154	81	15	2407	3620	6027
	Odonto-stomatologie	1077	18	0	1139	669	1808
	Ophtalmologie	1391	69	9	2673	1305	3978
	Pédiatrie	1838	154	15	2835	164	2999
	Pneumo-phtysiologie	0	0	0	0	0	0
	Psychiatrie	87	1	1	109	74	183
	Réanimation	142	19	0	142	234	376
	Urgence-tris	0	0	0	0	0	0
	Total	11824	731	400	14697	8582	23279
CHR KOUDOUGOU	Acupuncture	190	0	0	207	1791	1998
	Chirurgie	3231	1266	853	3545	2386	5931
	Gynéco-obstétrique	913	15	0	989	1155	2144
	Kinésithérapie	0	0	0	0	0	0
	Médecine	544	264	0	742	429	1171
	O.R.L.	1746	29	1	2259	1664	3923
	Odonto-stomatologie	1779	98	9	2488	1634	4122
	Ophtalmologie	2566	61	0	2845	3569	6414
	Pédiatrie	2939	1862	422	3041	1338	4379
	Pneumo-phtysiologie	0	0	0	0	0	0
	Psychiatrie	276	4	0	276	779	1055
	Réanimation	0	0	0	0	0	0
	Urgence-tris	1239	477	147	1578	97	1675
	Total	15423	4076	1432	17970	14842	32812
CHR OUAHIGOUYA	Acupuncture	0	0	0	0	0	0
	Chirurgie	654	0	0	788	406	1194
	Gynéco-obstétrique	450	162	0	450	200	650
	Kinésithérapie	0	0	0	0	0	0
	Médecine	210	0	0	200	194	394
	O.R.L.	1959	14	1	2309	1708	4017
	Odonto-stomatologie	1707	3	0	1889	2478	4367
	Ophtalmologie	3330	73	0	4700	5490	10190
	Pédiatrie	1103	27	0	1743	842	2585
	Pneumo-phtysiologie	0	0	0	0	0	0
	Psychiatrie	290	16	5	290	2012	2302
	Réanimation	0	0	0	0	0	0
	Urgence-tris	3693	259	569	4842	2776	7618
	Total	13396	554	575	17211	16106	33317

CONSULTATIONS EXTERNES (suite 3)

Centre Hospitalier	Services	Consultants			Consultations		
		Total	Dont référés	Dont évacués	Nouveaux cas	Anciens cas	Total
CHU YALGADO O.	Acupuncture	0	0	0	0	0	0
	Chirurgie	302	347	10	357	339	696
	Gynéco-obstétrique	9250	585	29	7090	2160	9250
	Kinésithérapie	0	0	0	755	5900	6655
	Médecine	0	0	0	1529	0	1529
	O.R.L.	0	0	0	4224	1424	5648
	Odonto-stomatologie	0	0	0	2476	2449	4925
	Ophthalmologie	0	0	0	7684	10907	18591
	Pédiatrie	0	0	0	487	0	487
	Pneumo-ptysiologie	0	0	0	511	377	888
	Psychiatrie	0	0	0	2674	3854	6528
	Réanimation	0	0	0	0	0	0
	Urgence-tris	0	0	0	8136	1658	9794
Total	9552	932	39	35923	29068	64991	
CHR TENKODOGO	Acupuncture	0	0	0	0	0	0
	Chirurgie	3253	862	378	3995	633	4628
	Gynéco-obstétrique	1553	223	122	1068	749	1817
	Kinésithérapie	0	0	0	0	0	0
	Médecine	2151	4	0	1296	1497	2793
	O.R.L.	1204	151	17	1306	484	1790
	Odonto-stomatologie	889	42	6	1548	436	1984
	Ophthalmologie	1901	42	0	2092	3963	6055
	Pédiatrie	6231	1538	356	12710	1071	13781
	Pneumo-ptysiologie	0	0	0	0	0	0
	Psychiatrie	217	19	6	184	834	1018
	Réanimation	0	0	0	0	0	0
	Urgence-tris	5486	324	146	6045	362	6407
Total	22885	3205	1031	30244	10029	40273	
CHUP De Gaulle	Acupuncture	0	0	0	0	0	0
	Chirurgie	156	0	0	413	0	413
	Gynéco-obstétrique	0	0	0	0	0	0
	Kinésithérapie	0	0	0	0	0	0
	Médecine	970	0	0	1087	0	1087
	O.R.L.	0	0	0	0	0	0
	Odonto-stomatologie	0	0	0	0	0	0
	Ophthalmologie	0	0	0	0	0	0
	Pédiatrie	0	0	0	1089	0	1089
	Pneumo-ptysiologie	0	0	0	0	0	0
	Psychiatrie	0	0	0	0	0	0
	Réanimation	0	0	0	32	0	32
	Urgence-tris	0	0	0	403	0	403
Total	1126	0	0	3024	0	3024	
TOTAL	139790	12092	4223	190188	103576	305628	

HOSPITALISATIONS

HOSPITALISATIONS

Centre Hospitalier	Services	Entrées					Sorties						Restants fin de trim.	Journées d'hosp.
		Présents début trim.	Entrées Directes*	Référés	Evacués	Transférés	Sorties Normales	Transférés	Evacués	Evadés	Contre avis Méd.	Décédés		
CHR BANFORA	CHIRURGIE	4	81	39	37	23	169	4	4	3	0	0	0	674
	GYNECO Obs.	0	0	0	0	0	0	0	0	0	0	0	0	0
	MEDECINE	8	217	47	0	5	148	16	1	11	15	0	17	1241
	ODONTO	0	0	0	0	0	0	0	0	0	0	0	0	0
	OPHTALMO	0	0	0	0	0	0	0	0	0	0	0	0	0
	ORL	0	0	0	0	0	0	0	0	0	0	0	0	0
	PEDIATRIE	7	386	97	6	1	431	0	7	3	5	0	1	1282
	PNEUMO	0	0	0	0	0	0	0	0	0	0	0	0	0
	PSYCHIAT	1	6	2	0	0	9	0	0	0	0	0	0	0
	REANIMAT	0	0	0	0	0	0	0	0	0	0	0	0	0
	Total	20	690	185	43	29	757	20	12	17	20	0	18	3197
CHU Sourou S.	CHIRURGIE	147	1071	11	0	51	817	0	0	28	80	52	149	10993
	GYNECO Obs.	138	3292	0	0	22	3060	0	0	170	1	31	135	10803
	MEDECINE	183	1259	3	0	28	765	0	0	24	44	370	207	10261
	ODONTO	11	59	0	0	0	48	0	0	2	8	2	10	895
	OPHTALMO	2	7	0	0	0	7	0	0	0	0	0	2	144
	ORL	2	35	0	0	0	32	0	0	1	1	2	1	223
	PEDIATRIE	129	2500	0	0	0	1966	0	0	37	9	475	162	10708
	PNEUMO	36	236	6	0	12	153	3	0	9	10	40	39	3328
	PSYCHIAT	10	100	0	0	10	86	0	0	1	2	1	10	1321
	REANIMAT	12	294	1	0	104	50	0	0	2	1	136	12	1465
	Total	670	8853	21	0	227	6984	3	0	274	156	1109	727	50141
CHR DEDOUGOU	CHIRURGIE	36	550	82	7	0	423	5	33	12	34	30	27	5111
	GYNECO Obs.	10	566	18	0	0	563	5	0	4	7	8	2	1565
	MEDECINE	25	0	0	0	294	237	8	9	7	20	12	12	1597
	ODONTO	0	0	0	0	0	0	0	0	0	0	0	0	0
	OPHTALMO	0	0	0	0	0	0	0	0	0	0	0	0	0
	ORL	0	2	0	0	0	0	0	2	0	0	0	0	15
	PEDIATRIE	32	657	131	3	3	613	16	4	12	48	95	1041	1956
	PNEUMO	0	0	0	0	0	0	0	0	0	0	0	0	0
	PSYCHIAT	23	30	0	0	0	32	2	0	1	0	0	15	381
	REANIMAT	0	0	0	0	0	0	0	0	0	0	0	0	0
	Total	126	1805	231	10	685	2203	43	52	37	130	158	1111	12318
CHR DORI	CHIRURGIE	23	55	5	0	253	251	6	20	1	17	12	25	2618
	GYNECO Obs.	10	495	85	66	11	515	100	2	15	13	13	9	2196
	MEDECINE	5	17	0	0	210	157	20	2	1	12	33	7	818
	ODONTO	0	0	1	1	0	1	0	1	0	0	0	0	4
	OPHTALMO	0	0	0	0	0	0	0	0	0	0	0	0	0
	ORL	0	0	0	0	0	0	0	0	0	0	0	0	0
	PEDIATRIE	9	343	54	2	4	351	5	8	0	7	32	9	949
	PNEUMO	0	0	0	0	0	0	0	0	0	0	0	0	0
	PSYCHIAT	0	22	1	0	0	21	0	0	0	2	0	0	77
	REANIMAT	0	0	0	0	0	0	0	0	0	0	0	0	0
	Total	47	932	146	69	478	1296	131	33	17	51	90	50	6662

HOSPITALISATIONS (suite1)

Centre Hospitalier	Services	Entrées					Sorties						Restants fin de trim.	Journées d'hosp.
		Présents début trim.	Entrées Directes*	Référés	Evacués	Transférés	Sorties Normales	Transférés	Evacués	Evadés	Contre avis Méd.	Décédés		
CHR FADA	CHIRURGIE	22	0	0	0	318	271	7	4	15	14	4	25	2073
	GYNECO Obs.	16	1266	0	6	2	1201	1	4	40	10	20	14	3025
	MEDECINE	27	718	0	0	0	576	14	5	3	60	55	32	2948
	ODONTO	0	0	0	0	0	0	0	0	0	0	0	0	0
	OPHTALMO	0	2	6	0	2	10	0	0	0	0	0	0	30
	ORL	0	3	3	1	0	6	0	1	0	0	0	0	10
	PEDIATRIE	42	102	10	0	1505	1375	11	16	55	14	139	49	5558
	PNEUMO	3	11	3	0	4	19	1	0	0	0	0	0	65
	PSYCHIAT	0	3	0	0	0	3	0	0	0	0	0	0	4
	REANIMAT	16	568	0	0	0	88	430	11	17	8	16	14	1657
Total	126	2673	22	7	1831	3549	464	41	130	106	234	134	15370	
CHR GAOUA	CHIRURGIE	146	466	152	51	8	473	85	23	2	17	25	198	6757
	GYNECO Obs.	60	586	40	153	0	705	3	8	5	5	23	90	2960
	MEDECINE	66	479	104	36	37	409	59	8	9	56	89	92	3161
	ODONTO	0	0	0	0	0	0	0	0	0	0	0	0	0
	OPHTALMO	1	10	5	1	0	10	2	5	0	0	0	0	74
	ORL	0	1	1	0	0	1	2	0	0	0	0	0	19
	PEDIATRIE	28	917	142	14	2	917	26	2	6	22	92	38	3222
	PNEUMO	27	16	0	4	3	18	0	0	6	10	5	11	418
	PSYCHIAT	6	34	10	1	4	54	1	0	4	3	1	5	426
	REANIMAT	0	0	0	0	0	0	0	0	0	0	0	0	0
Total	334	2509	454	260	54	2587	178	46	32	113	235	434	17037	
CHR KAYA	CHIRURGIE	47	403	145	125	147	692	6	25	6	43	51	43	4360
	GYNECO Obs.	36	1280	167	329	12	1618	149	12	3	3	12	27	2453
	MEDECINE	62	723	13	217	9	720	8	22	20	66	147	48	5386
	ODONTO	0	2	0	0	0	2	0	0	0	0	0	0	6
	OPHTALMO	0	0	2	6	0	8	0	0	0	0	0	0	24
	ORL	0	24	7	8	1	25	1	7	0	1	5	0	119
	PEDIATRIE	74	676	447	17	5	909	36	8	39	32	152	44	4299
	PNEUMO	0	0	0	0	0	0	0	0	0	0	0	0	0
	PSYCHIAT	0	6	0	1	0	7	0	0	0	0	0	0	36
	REANIMAT	0	0	0	0	0	0	0	0	0	0	0	0	0
Total	219	3114	781	703	174	3981	200	74	68	145	367	162	16683	
CHR KOUDOUGOU	CHIRURGIE	74	359	543	274	18	1084	15	12	23	18	43	73	7129
	GYNECO Obs.	36	578	485	541	19	1531	9	2	51	2	22	42	4886
	MEDECINE	28	48	9	2	480	441	13	8	17	26	48	14	3670
	ODONTO	0	0	0	0	0	0	0	0	0	0	0	0	0
	OPHTALMO	0	0	0	0	0	0	0	0	0	0	0	0	0
	ORL	0	0	0	0	0	0	0	0	0	0	0	0	0
	PEDIATRIE	40	807	1581	171	118	2125	29	18	164	35	307	39	6133
	PNEUMO	0	0	0	0	0	0	0	0	0	0	0	0	0
	PSYCHIAT	9	31	3	0	4	24	0	0	0	2	0	13	236
	REANIMAT	8	466	406	148	33	375	537	7	14	11	110	7	1402
Total	195	2299	3028	1136	827	5692	606	50	283	103	552	191	24629	

HOSPITALISATIONS (suite2)

Centre Hospitalier	Services	Entrées					Sorties						Restants fins de trim.	Journées d'hosp.
		Présents début trim.	Entrées Directes*	Référés	Evacués	Transférés	Sorties Normales	Transférés	Evacués	Evadés	Contre avis Méd.	Décédés		
CHU YALGADO O.	CHIRURGIE	0	157	8	1	514	640	1	3	4	4	28	0	9051
	GYNECO Obs.	0	4006	472	2136	329	5818	20	0	17	3	97	0	17148
	MEDECINE	0	2556	3500	168	3	788	4811	0	236	46	522	0	12790
	ODONTO	0	3	98	1	1	97	4	0	1	4	8	0	1003
	OPHTALMO	0	271	0	0	0	259	4	0	2	0	0	0	1078
	ORL	0	130	19	0	3	115	4	0	0	1	5	0	1452
	PEDIATRIE	0	60	0	0	2229	1866	8	9	87	14	48	0	9742
	PNEUMO	0	77	32	0	213	211	0	0	0	6	57	0	2778
	PSYCHIAT	0	173	18	0	8	167	5	0	19	7	0	0	4235
	REANIMAT	0	0	0	0	0	0	0	0	0	0	0	0	0
	Total	0	7433	4147	2306	3300	9961	4857	12	366	85	765	0	59277
CHR OUAHIGOUYA	CHIRURGIE	70	755	0	230	2	813	9	20	15	68	68	65	4268
	GYNECO Obs.	51	565	320	579	7	1366	1	8	25	7	57	56	4913
	MEDECINE	59	693	57	13	13	463	15	10	42	59	173	71	5009
	ODONTO	1	94	3	0	0	98	0	0	0	0	0	0	206
	OPHTALMO	2	237	18	0	0	255	0	0	0	0	0	2	559
	ORL	0	15	5	0	0	17	1	1	0	0	1	0	35
	PEDIATRIE	232	1092	487	9	58	1269	97	4	104	15	136	227	11938
	PNEUMO	0	0	0	0	0	0	0	0	0	0	0	0	0
	PSYCHIAT	0	13	7	3	0	19	0	0	0	4	0	1	109
	REANIMAT	0	0	0	0	0	0	0	0	0	0	0	0	0
	Total	415	3464	897	834	80	4300	123	43	186	153	435	422	27037
CHR TENKODOGO	CHIRURGIE	89	462	256	358	18	975	1	37	83	40	78	124	8229
	GYNECO Obs.	10	980	217	515	1	1576	9	28	65	11	34	10	4108
	MEDECINE	83	128	26	0	1482	1431	27	29	43	37	153	70	9422
	ODONTO	0	0	0	0	0	0	0	0	0	0	0	0	0
	OPHTALMO	0	0	18	0	0	17	1	0	0	0	0	0	41
	ORL	0	0	0	0	0	0	0	0	0	0	0	0	0
	PEDIATRIE	105	1897	1383	379	0	3254	16	11	158	28	295	88	8446
	PNEUMO	0	0	0	0	0	0	0	0	0	0	0	0	0
	PSYCHIAT	0	10	1	0	0	11	0	0	0	0	0	0	4
	REANIMAT	0	0	0	0	0	0	0	0	0	0	0	0	0
	Total	287	3477	1901	1252	1501	7264	54	105	349	116	560	292	30250
CHUP De Gaulle	CHIRURGIE	12	1693	0	0	67	724	0	0	7	0	29	40	3620
	GYNECO Obs.	0	0	0	0	0	0	0	0	0	0	0	0	0
	MEDECINE	75	1076	0	0	0	1062	0	1	34	5	81	47	6677
	ODONTO	0	0	0	0	0	0	0	0	0	0	0	0	0
	OPHTALMO	0	0	0	0	0	0	0	0	0	0	0	0	0
	ORL	0	0	0	0	0	0	0	0	0	0	0	0	0
	PEDIATRIE	54	3970	0	0	235	3730	0	0	34	11	254	165	12757
	PNEUMO	0	0	0	0	0	0	0	0	0	0	0	0	0
	PSYCHIAT	0	0	0	0	0	0	0	0	0	0	0	0	0
	REANIMAT	8	108	0	0	183	108	0	0	0	0	38	14	1816
	Total	149	6847	0	0	485	5624	0	1	75	16	402	266	24870
TOTAL NATIONAL		2588	44096	11813	6620	9671	54198	6679	469	1834	1194	4907	3807	287471

ORIGINE DES MALADES HOSPITALISES

ORIGINE DES MALADES HOSPITALISES

Centre Hospitalier	SERVICES	(1) Ville d'implan-tation de l'hôpital	(2) District d'implan-tation	(3) Dans zone de couverture	(4) Hors Zone de couverture	TOTAL (3+4)
CHR BANFORA	CHIRURGIE	208	354	506	47	553
	GYNECO	162	366	390	0	390
	MEDECINE	473	801	745	35	780
	ODONTO	0	0	0	0	0
	OPHTALMO	1	2	3	0	3
	ORL	0	0	0	0	0
	PEDIATRIE	954	1 955	2 051	34	2 085
	PNEUMO	0	0	0	0	0
	PSYCHIAT	0	8	15	3	18
	REANIMAT	0	0	0	0	0
	Total	1 798	3 486	3 710	119	3 829
CHU Sourou S.	CHIRURGIE	123	0	161	8	169
	GYNECO	2 677	0	614	1	615
	MEDECINE	237	0	95	4	99
	ODONTO	0	0	0	0	0
	OPHTALMO	2	0	5	2	7
	ORL	18	0	17	0	17
	PEDIATRIE	2 118	0	519	12	531
	PNEUMO	61	0	45	30	75
	PSYCHIAT	45	0	55	10	65
	REANIMAT	0	0	0	0	0
	Total	5 281	0	1 511	67	1 578
CHR DEDOUGOU	CHIRURGIE	167	344	534	7	541
	GYNECO	344	386	542	0	542
	MEDECINE	258	381	350	1	351
	ODONTO	0	0	0	0	0
	OPHTALMO	0	0	0	0	0
	ORL	0	2	2	0	2
	PEDIATRIE	427	668	642	5	647
	PNEUMO	0	0	0	0	0
	PSYCHIAT	4	17	132	1	133
	REANIMAT	0	0	0	0	0
	Total	1 312	1 972	2 384	14	2 398
CHR DORI	CHIRURGIE	75	156	63	19	82
	GYNECO	375	169	109	4	113
	MEDECINE	78	53	65	32	97
	ODONTO	0	0	1	1	2
	OPHTALMO	0	0	0	0	0
	ORL	0	0	0	0	0
	PEDIATRIE	168	61	16	12	28
	PNEUMO	1	5	6	4	10
	PSYCHIAT	0	4	9	2	11
	REANIMAT	0	0	0	0	0
	Total	697	448	269	74	343

ORIGINE DES MALADES HOSPITALISES (suite1)

Centre Hospitalier	SERVICES	(1) Ville d'implantation de l'hôpital	(2) District d'implantation	(3) Dans zone de couverture	(4) Hors Zone de couverture	TOTAL (3+4)
CHR FADA	CHIRURGIE	33	232	311	14	325
	GYNECO	661	402	1 234	48	1 282
	MEDECINE	235	193	479	19	498
	ODONTO	0	0	3	0	3
	OPHTALMO	1	3	8	2	10
	ORL	297	42	435	31	466
	PEDIATRIE	718	306	1 137	41	1 178
	PNEUMO	2	6	12	3	15
	PSYCHIAT	27	61	141	34	175
	REANIMAT	66	230	379	24	403
	Total	2 138	1 566	4 355	227	4 582
CHR GAOUA	CHIRURGIE	98	495	619	69	688
	GYNECO	452	449	444	40	484
	MEDECINE	204	425	386	75	461
	ODONTO	0	0	0	0	0
	OPHTALMO	1	12	7	2	9
	ORL	1	1	2	0	2
	PEDIATRIE	666	943	981	47	1 028
	PNEUMO	2	6	0	0	0
	PSYCHIAT	9	47	35	2	37
	REANIMAT	0	0	0	0	0
	Total	1 433	2 378	2 474	235	2 709
CHR KAYA	CHIRURGIE	308	587	755	88	843
	GYNECO	1 108	1 516	1 781	20	1 801
	MEDECINE	543	892	961	16	977
	ODONTO	0	1	2	0	2
	OPHTALMO	0	4	8	0	8
	ORL	21	34	39	0	39
	PEDIATRIE	789	1 321	1 177	5	1 182
	PNEUMO	0	0	0	0	0
	PSYCHIAT	3	7	7	0	7
	REANIMAT	0	0	0	0	0
	Total	2 772	4 362	4 730	129	4 859
CHR KOUDOUGOU	CHIRURGIE	547	343	1 139	51	1 190
	GYNECO	928	472	1 592	16	1 608
	MEDECINE	207	135	365	8	373
	ODONTO	0	0	0	0	0
	OPHTALMO	0	0	0	0	0
	ORL	0	0	0	0	0
	PEDIATRIE	1 276	863	2 441	11	2 452
	PNEUMO	0	0	0	0	0
	PSYCHIAT	8	12	30	4	34
	REANIMAT	631	30	951	27	978
	Total	3 792	1 927	6 844	120	6 964

ORIGINE DES MALADES HOSPITALISES (suite2)

Centre Hospitalier	SERVICES	(1) Ville d'implantation de l'hôpital	(2) District d'implantation	(3) Dans zone de couverture	(4) Hors Zone de couverture	TOTAL (3+4)
CHU YALGADO O.	CHIRURGIE	491	143	43	3	46
	GYNECO	0	0	0	0	0
	MEDECINE	0	0	0	0	0
	ODONTO	0	0	0	0	0
	OPHTALMO	0	0	0	0	0
	ORL	0	0	0	0	0
	PEDIATRIE	0	0	0	0	0
	PNEUMO	0	0	0	0	0
	PSYCHIAT	0	0	0	0	0
	REANIMAT	0	0	0	0	0
	Total	491	143	43	3	46
CHR OUAHIGOUYA	CHIRURGIE	438	532	1 056	121	1 177
	GYNECO	887	1 240	1 520	36	1 556
	MEDECINE	599	773	1 043	53	1 096
	ODONTO	2	3	7	4	11
	OPHTALMO	9	39	141	205	346
	ORL	9	11	17	3	20
	PEDIATRIE	1 266	1 153	1 357	21	1 378
	PNEUMO	0	0	0	0	0
	PSYCHIAT	2	8	17	5	22
	REANIMAT	0	0	0	0	0
	Total	3 332	3 912	5 379	460	5 839
CHR TENKODOGO	CHIRURGIE	155	708	968	29	997
	GYNECO	556	773	1 332	1	1333
	MEDECINE	364	787	872	12	884
	ODONTO	0	0	0	0	0
	OPHTALMO	2	8	14	3	17
	ORL	0	0	0	0	0
	PEDIATRIE	859	1 886	2 171	7	2178
	PNEUMO	0	0	0	0	0
	PSYCHIAT	1	1	4	1	5
	REANIMAT	0	0	0	0	0
	Total	2 049	4 465	5 725	55	5780
CHUP De Gaulle	CHIRURGIE	464	0	495	127	622
	GYNECO	0	0	0	0	0
	MEDECINE	866	0	904	30	934
	ODONTO	0	0	0	0	0
	OPHTALMO	0	0	0	0	0
	ORL	0	0	0	0	0
	PEDIATRIE	3 496	0	3 641	137	3478
	PNEUMO	0	0	0	0	0
	PSYCHIAT	0	0	0	0	0
	REANIMAT	97	0	100	3	103
	Total	4 923	0	5 140	297	5437
TOTAL NATIONAL		55 113	49 318	79 988	3 303	83291

GYNECO - OBSTETRIQUE

ACCOUCHEMENTS ET SITUATION DES NAISSANCES

Centres Hospitaliers	Accouchements Type	Domicile		Maternité		Total Eutociques + Dystociques	Nouveau-nés				
		Eutociques	Dystociques	Eutociques	Dystociques		Total morts-nés	Naissances vivantes			Total naiss. Vivantes
								Moins de 2500 gr	2500 gr et plus	Préma-turés	
CHR BANFORA	Unique	25	0	666	272	963	93	291	488	43	822
	Gémellaires	1	0	38	17	56	11	14	13	15	42
	Triplets	0	0	0	0	0	0	0	0	0	0
	Quadruplés & +	0	0	0	0	0	0	0	0	0	0
	Total	26	0	704	289	1 019	104	305	501	58	864
	Dont référés	0	0	47	96	143	0	0	0	0	0
	Dont évacués	0	0	18	30	48	0	0	0	0	0
	Morts dans les 48 h	0	0	6	8	14	0	0	0	1	1
CHU Sourou S.	Unique	0	0	1 684	503	2 187	154	56	1 924	53	2 033
	Gémellaires	0	0	100	66	166	16	31	99	22	152
	Triplets	0	0	5	4	9	0	3	3	0	6
	Quadruplés & +	0	0	0	0	0	0	0	0	0	0
	Total	0	0	1 789	573	2 362	170	90	2 026	75	2 191
	Dont référés	0	0	0	0	0	0	0	0	0	0
	Dont évacués	0	0	0	0	0	0	0	0	0	0
	Morts dans les 48 h	0	0	3	0	3	0	0	0	0	0
CHR DEDOUGOU	Unique	0	3	636	197	836	43	62	546	19	627
	Gémellaires	0	0	18	8	26	8	13	27	6	46
	Triplets	0	0	0	0	0	0	0	0	0	0
	Quadruplés & +	0	0	0	0	0	0	0	0	0	0
	Total	0	3	654	205	862	51	75	573	25	673
	Dont référés	0	3	3	49	55	0	0	0	0	0
	Dont évacués	0	2	0	0	2	0	0	0	0	0
	Morts dans les 48 h	0	0	0	0	0	0	0	0	0	0

ACCOUCHEMENTS ET SITUATION DES NAISSANCES (suite 1)

Centres Hospitaliers	Accouchements Type	Domicile		Maternité		Total Eutociques + Dystociques	Total morts-nés	Nouveau-nés			Total naiss. Vivantes
		Eutociques	Dystociques	Eutociques	Dystociques			Naissances vivantes			
								Moins de 2500 gr	2500 gr et plus	Préma0turés	
CHR DORI	Unique	10	24	343	94	471	60	75	321	5	401
	Gémellaires	0	3	14	4	21	7	21	6	2	29
	Triplets	0	0	0	0	0	0	3	0	0	3
	Quadruplés & +	0	0	0	0	0	0	0	0	0	0
	Total	10	27	357	98	492	67	99	327	7	433
	Dont référés	4	10	0	9	23	10	4	0	0	4
	Dont évacués	0	2	2	33	37	9	8	17	0	25
	Morts dans les 48 h	1	5	0	0	6	0	0	2	0	2
CHR FADA	Unique	20	69	746	145	980	82	128	750	20	898
	Gémellaires	0	4	22	6	32	1	29	2	0	31
	Triplets	0	0	3	0	3	0	3	0	0	3
	Quadruplés & +	0	0	0	0	0	0	0	0	0	0
	Total	20	73	771	151	1 015	83	160	752	20	932
	Dont référés	0	0	0	0	0	0	0	0	0	0
	Dont évacués	0	0	0	0	0	0	0	0	0	0
	Morts dans les 48 h	0	0	0	0	0	0	0	0	0	0
CHR GAOUA	Unique	31	1	301	137	470	73	83	305	9	397
	Gémellaires	4	0	25	12	41	8	11	8	13	32
	Triplets	0	0	0	0	0	0	0	0	0	0
	Quadruplés & +	0	0	0	0	0	0	0	0	0	0
	Total	35	1	326	149	511	81	94	313	22	429
	Dont référés	0	0	8	22	30	13	6	9	1	16
	Dont évacués	2	1	32	86	121	42	14	51	10	75
	Morts dans les 48 h	1	0	6	4	11	0	1	1	3	5

ACCOUCHEMENTS ET SITUATION DES NAISSANCES (suite 2)

Centres Hospitaliers	Accouchements Type	Domicile		Maternité		Total Eutociques + Dystociques	Nouveau-nés				
		Eutociques	Dystociques	Eutociques	Dystociques		Total morts-nés	Naissances vivantes			Total naiss. Vivantes
								Moins de 2500 gr	2500 gr et plus	Préma-turés	
CHR KAYA	Unique	69	0	991	183	1 243	81	93	699	23	815
	Gémellaires	0	1	27	10	38	5	56	258	19	333
	Triplets	0	0	0	3	3	1	2	4	14	20
	Quadruplés & +	0	0	0	0	0	0	0	0	0	0
	Total	69	1	1 018	196	1 284	87	151	961	56	1 168
	Dont référés	0	0	14	12	26	11	0	0	0	0
	Dont évacués	2	1	34	109	146	0	0	0	0	0
	Morts dans les 48 h	0	0	0	1	1	1	0	0	0	0
CHR KOUDOUGOU	Unique	7	0	546	348	901	99	161	571	68	800
	Gémellaires	0	0	30	36	66	6	23	12	25	60
	Triplets	0	0	0	3	3	0	0	0	3	3
	Quadruplés & +	0	0	0	0	0	0	0	0	0	0
	Total	7	0	576	387	970	105	184	583	96	863
	Dont référés	3	0	117	97	217	5	18	48	23	89
	Dont évacués	3	0	146	130	279	43	20	69	12	101
	Morts dans les 48 h	0	0	0	0	0	0	0	0	0	0

ACCOUCHEMENTS ET SITUATION DES NAISSANCES (suite 3)

Centres Hospitaliers	Accouchements Type	Domicile		Maternité		Total Eutociques + Dystociques	Nouveau-nés				Total naissances Vivantes
		Eutociques	Dystociques	Eutociques	Dystociques		Total morts-nés	Naissances vivantes			
								Moins de 2500 gr	2500 gr et plus	Prématurés	
CHR OUAHIGOUYA	Unique	0	0	696	184	880	177	91	580	33	704
	Gémellaires	0	0	56	11	67	10	28	27	2	57
	Triplets	0	0	6	0	6	2	3	1	0	4
	Quadruplés & +	0	0	0	0	0	0	0	0	0	0
	Total	0	0	758	195	953	189	122	608	35	765
	Dont référés	0	0	127	20	147	21	31	60	13	104
	Dont évacués	0	0	267	149	416	104	24	124	10	158
	Morts dans les 48 h	0	0	5	0	5	0	0	0	0	0
CHU YALGADO O.	Unique	0	0	2 730	1 241	3 971	297	990	2 641	109	3 740
	Gémellaires	0	0	272	131	403	29	277	62	40	379
	Triplets	0	0	6	12	18	2	10	3	3	16
	Quadruplés & +	0	0	0	0	0	0	0	0	0	0
	Total	0	0	3 008	1 384	4 392	328	1 277	2 706	152	4 135
	Dont référés	0	0	84	31	115	11	10	10	2	22
	Dont évacués	0	0	374	83	457	56	32	113	12	157
	Morts dans les 48 h	0	0	0	0	0	0	0	0	0	0
CHR TENKODOGO	Unique	15	3	546	315	879	59	73	733	21	827
	Gémellaires	0	1	9	4	14	2	8	6	4	18
	Triplets	0	0	0	0	0	0	0	0	0	0
	Quadruplés & +	0	0	0	0	0	0	0	0	0	0
	Total	15	4	555	319	893	61	81	739	25	845
	Dont référés	0	0	0	0	0	0	0	0	0	0
	Dont évacués	0	0	0	0	0	0	0	0	0	0
	Morts dans les 48 h	0	0	0	1	1	0	0	0	0	0
CHU De Gaulle	Unique	0	0	0	0	0	0	0	0	0	0
	Gémellaires	0	0	0	0	0	0	0	0	0	0
	Triplets	0	0	0	0	0	0	0	0	0	0
	Quadruplés & +	0	0	0	0	0	0	0	0	0	0
	Total	0	0	0	0	0	0	0	0	0	0
	Dont référés	0	0	0	0	0	0	0	0	0	0
	Dont évacués	0	0	0	0	0	0	0	0	0	0
	Morts dans les 48 h	0	0	0	0	0	0	3	0	0	3
TOTAL	380	242	22 325	8 862	31 809	2 978	5 447	20 682	1 229	27 358	

N.B: Les accouchements se terminant à l'hôpital sont considérés comme ayant eu lieu à l'hôpital

AVORTEMENTS

Types d'avortement	CENTRES HOSPITALIERS												
	CHR Banfora	CHU Sourou S.	CHR Dédougou	CHR Dori	CHR Fada	CHR Gaoua	CHR Kaya	CHR Koudougou.	CHR OHG	CHU Yalgado	CHR Tenkodogo	CHU De Gaulle	Total
Spontanés	141	322	44	21	63	84	120	143	98	766	47	0	1849
Thérapeutiques	0	0	0	0	0	0	0	1	6	5	0	0	12
Provoqués	5	24	8	2	9	5	26	20	28	101	30	0	258
TOTAL	146	346	52	23	72	89	146	164	132	872	77	0	2119

INTERVENTIONS GYNECO-OBSTETRIQUES

Interventions	Manœuvres obstétricales.		Césarienne		Intervention sur utérus		Intervention sur annexes		Autres interventions	
	Nbre	DCD	Nbr	DCD	Nbr	DCD	Nbr	DCD	Nbr	DCD
Centres Hospitaliers										
CHR Banfora	0	0	85	1	6	0	8	0	9	0
CHU.Sourou S	13	0	428	0	226	2	109	0	113	1
CHR dedougou	11	0	295	5	13	0	8	0	1	0
CHR Dori	124	0	70	0	16	1	1	0	38	1
CHR Fada	0	0	128	0	3	0	1	0	0	0
CHR Gaoua	358	1	94	3	9	1	12	0	28	0
CHR Kaya	310	0	188	4	30	0	110	0	66	0
CHR Koudougou	798	0	256	0	48	0	45	0	102	1
CHU Yalgado	0	0	1028	15	129	7	109	1	97	2
CHR Ouahigouya	297	0	175	6	42	8	16	0	14	0
CHR Tenkodogo	212	1	104	3	0	0	0	0	0	0
CHUP De Gaulle	0	0	0	0	0	0	0	0	0	0
Total	2123	2	2851	37	522	19	419	1	468	5

REPARTITION DES DECES MATERNELS DANS LES CENTRES HOSPITALIERS PAR CAUSE

Centre Hospitalier	Présentation Vicieuse	Dispropor. Foeto-pelv.	Eclampsie	Rupture Utérine	Hémorragie	Infections	Complic. Avortement	Autres	Total
CHR Banfora	0	0	2	0	3	3	0	15	23
CHU Sourou S.	0	0	2	3	3	3	1	17	29
CHR Dédougou	0	0	0	0	2	6	1	2	11
CHR Dori	0	1	1	0	2	5	0	4	13
CHR Fada	1	0	1	0	5	0	0	5	12
CHR Gaoua	0	0	0	3	4	9	2	2	20
CHR Kaya	0	0	0	0	2	4	2	6	14
CHR Koudougou	2	0	0	4	2	3	0	11	22
Chu Yalgado O.									
CHR Ouahigouya	0	1	1	8	5	8	5	29	57
CHR Tenkodogo	0	0	2	3	6	6	1	15	33
Total	3	2	9	21	34	47	12	106	234

CAS DE SIDA

Centre Hospitalier	< 1an		1-14 ans		15-19 ans		20-29 ans		30-39 ans		40-49 ans		50-59 ans		60 ans et +		TOTAL		
	M	F	M	F	M	F	M	F	M	F	M	F	M	F	M	F	M	F	
Chr Banfora	0	0	0	0	0	0	0	0	0	0	0	0	0	0	0	0	0	0	0
Chu SS Bobo	0	0	0	0	0	0	0	0	0	0	0	0	0	0	0	0	0	0	0
Chr Dédougou	2	1	2	1	0	0	0	0	0	0	0	0	0	0	32	39	36	41	
Chr Dori	0	0	0	0	0	0	0	4	5	3	1	2	1	1	0	0	7	10	
Chr Fada	0	0	0	0	0	0	0	0	0	0	0	0	0	0	0	0	0	0	
Chr Gaoua	0	0	0	0	0	0	0	0	0	0	0	0	0	0	0	0	0	0	
Chr Kaya	0	0	1	2	1	1	5	16	13	24	13	21	1	0	6	10	40	74	
Chr Koudougou	1	0	0	2	2	1	11	18	16	29	14	19	4	0	0	0	48	69	
Chr Ouahigouya	0	0	3	7	0	2	9	29	37	74	15	14	5	2	0	1	69	129	
Chu Yalgado O.	0	0	0	0	0	0	0	0	0	0	0	0	0	0	0	0	0	0	
Chr Tenkodogo	0	0	0	0	2	5	18	78	62	75	34	28	11	12	7	3	134	201	
ChuP De Gaulles	0	0	2	5	0	0	0	0	0	0	0	0	0	0	0	0	2	5	
TOTAL	3	1	8	17	5	9	43	145	133	205	77	84	22	15	45	53	336	529	

ACTIVITES CHIRURGICALES

ACTIVITES CHIRURGICALES DE L'ETABLISSEMENT

Centre Hospitalier	Interventions pratiquées	Urgence		Programme		Total	
		Cas	Décès	Cas	Décès	Cas	Décès
CHR BANFORA	Traumato	8	2	0	0	8	2
	Chir. viscérale	45	5	239	14	284	19
	Chir. parties molles	32	0	1	0	33	0
	Autres interventions	15	2	9	0	24	2
CHU Sourou S.	Traumato	563	7	0	0	563	7
	Chir. viscérale	534	2	0	0	534	2
	Chir. parties molles	561	0	0	0	561	0
	Autres interventions	1084	5	0	0	1 084	5
CHR DEDOUGOU	Traumato	18	0	3	0	21	0
	Chir. viscérale	130	0	38	0	168	0
	Chir. parties molles	60	1	101	0	161	1
	Autres interventions	131	0	32	0	163	0
CHR DORI	Traumato	16	0	3	0	19	0
	Chir. viscérale	13	0	2	0	15	0
	Chir. parties molles	14	0	38	0	52	0
	Autres interventions	59	0	28	0	87	0
CHR FADA	Traumato	0	0	0	0	0	0
	Chir. viscérale	0	0	0	0	0	0
	Chir. parties molles	0	0	0	0	0	0
	Autres interventions	0	0	0	0	0	0
CHR GAOUA	Traumato	5	0	34	0	39	0
	Chir. viscérale	49	2	168	1	217	3
	Chir. parties molles	65	1	69	0	134	1
	Autres interventions	77	1	28	0	105	1
CHR KAYA	Traumato	16	0	10	0	26	0
	Chir. viscérale	105	2	36	0	141	2
	Chir. parties molles	13	0	1	0	14	0
	Autres interventions	25	0	12	0	37	0
CHR KOUDOUGOU	Traumato	40	0	5	0	45	0
	Chir. viscérale	395	0	251	0	646	0
	Chir. parties molles	7	0	158	0	165	0
	Autres interventions	42	0	122	0	164	0

ACTIVITES CHIRURGICALES DE L'ETABLISSEMENT (suite)

Centre Hospitalier	Interventions pratiquées	Urgence		Programme		Total	
		Cas	Décès	Cas	Décès	Cas	Décès
CHU YALGADO O.	Traumato						
	Chir. viscérale						
	Chir. parties molles						
	Autres interventions						
CHR OUAHIGOUYA	Traumato	36	0	37	0	73	0
	Chir. viscérale	154	0	36	0	190	0
	Chir. parties molles	46	0	93	0	139	0
	Autres interventions	259	0	321	0	580	0
CHR TENKODOGO	Traumato	48	0	9	0	57	0
	Chir. viscérale	276	2	297	0	573	2
	Chir. parties molles	12	0	200	0	212	0
	Autres interventions	8	0	12	0	20	0
CHU P DE GAULLE	Traumato	47	0	96	0	143	0
	Chir. viscérale	67	0	148	0	215	0
	Chir. parties molles	45	0	195	0	240	0
	Autres interventions	6	0	124	0	130	0
TOTAL		5 126	32	2 956	15	8 082	47

ACTIVITES DES LABORATOIRES D'ANALYSES MEDICALES

Centre Hospitalier	CHR BANFORA				CHU Sourou S.				CHR DEDOUGOU				CHR DORI				CHR FADA				CHR GAOUA			
	Hospitalisés		Externes		Hospitalisés		Externes		Hospitalisés		Externes		Hospitalisés		Externes		Hospitalisés		Externes		Hospitalisés		Externes	
	Total	Anor.	Total	Anor.	Total	Anor.	Total	Anor.	Total	Anor.	Total	Anor.	Total	Anor.	Total	Anor.	Total	Anor.	Total	Anor.	Total	Anor.	Total	Anor.
1. BACTERIOLOGIE																								
Hémoculture	0	0	0	0	224	0	0	0	21	0	1	0	0	0	0	0	0	0	0	0	0	0	0	0
Coproculture	21	0	96	0	282	0	0	0	11	0	48	0	25	3	47	1	0	0	0	0	15	0	67	0
Uroculture	16	0	76	0	0	0	0	0	76	0	265	0	44	28	118	65	1	0	34	10	22	0	72	0
ECBU	9	0	150	0	798	0	294	0	58	0	311	0	217	151	444	249	118	36	1355	618	67	0	477	0
LCR	22	0	8	0	541	0	0	0	63	0	1	0	27	4	15	5	44	21	0	0	45	0	14	0
BK	0	0	0	0	72	0	0	0	2	0	26	0	1190	239	0	0	20	1	79	15	140	0	385	0
Prélèvement vaginal	0	0	27	0	96	0	30	0	8	0	64	0	5	3	24	14	0	0	44	16	2	0	28	0
Prélèvement urétral	0	0	0	0	0	0	0	0	0	0	0	0	0	0	0	0	0	0	0	0	23	0	2	0
Pus	0	0	10	0	0	0	0	0	22	0	2	0	0	0	3	2	0	0	0	0	2	0	15	0
Prélèvement de gorge	0	0	0	0	0	0	0	0	0	0	1	0	0	0	0	0	0	0	0	0	0	0	0	0
Liquide d'épanchement	5	0	0	0	0	0	0	0	27	0	0	0	10	1	0	0	3	0	0	0	10	0	1	0
Spermoculture	0	0	4	0	13	0	0	0	0	0	12	0	0	0	0	0	0	0	0	0	0	0	0	0
Prélèvement eaux	0	0	0	0	0	0	0	0	0	0	0	0	0	0	0	0	0	0	0	0	0	0	0	0
Liquide d'aspiration gastrique	0	0	0	0	0	0	0	0	0	0	0	0	0	0	0	0	0	0	0	0	0	0	0	0
Autres examens	0	0	0	0	755	0	0	0	0	0	0	0	0	0	0	0	0	0	0	0	0	0	0	0
2. PARASITOLOGIE0MYCOLOGIE																								
Selles KOP	44	36	774	725	755	0	293	0	71	0	1088	0	243	113	604	353	79	36	2016	1162	110	0	773	0
Sang GE & frottis	71	44	1149	903	1024	0	302	0	1405	0	1327	0	600	232	398	172	1175	445	961	247	2101	0	803	0
Urines	0	0	0	0	0	0	0	0	0	0	0	0	88	8	52	2	0	0	0	0	0	0	0	0
Ponction ganglionnaire	0	0	0	0	0	0	0	0	0	0	0	0	0	0	0	0	0	0	0	0	0	0	0	0
Peau microfilaire	0	0	3	0	2	0	0	0	0	0	10	0	0	0	0	0	0	0	0	0	14	0	98	0
Recherche de microfilarienne W. bancroftii	0	0	8	1	0	0	8	0	1	0	11	0	0	0	0	0	3	0	39	15	0	0	0	0
Autres examens	0	0	0	0	0	0	0	0	0	0	0	0	0	0	0	0	0	0	0	0	0	0	0	0
3. ANAPATH																								
4. CYTOLOGIE																								
Spermogramme	0	0	3	1	27	0	6	0	0	0	8	0	0	0	0	0	0	0	10	6	0	0	0	0
Frotti0cervico0vaginal	0	0	0	0	59	0	0	0	0	0	0	0	0	0	0	0	0	0	0	0	0	0	0	0
Autres	0	0	0	0	232	0	0	0	0	0	0	0	0	0	0	0	0	0	0	0	0	0	0	0
5. BIOCHIMIE																								
Ionogramme du sang	19	10	108	30	1009	0	0	0	9	0	89	0	69	6	122	10	0	0	0	0	0	0	0	0
Ionogramme des urines	0	0	0	0	0	0	0	0	56	0	79	0	28	0	9	1	0	0	0	0	0	0	0	0
Urée	92	51	128	34	6108	0	0	0	379	0	566	0	183	37	98	10	0	0	0	0	701	0	539	0
Glycémie	201	123	532	224	249	0	351	0	552	0	569	0	545	155	479	87	0	0	0	0	824	0	674	0
Corps cétoniques	0	0	0	0	12	0	0	0	2	0	1	0	0	0	0	0	0	0	0	0	0	0	63	0
Lactates pyruvates	0	0	0	0	0	0	0	0	1	0	27	0	0	0	0	0	0	0	0	0	0	0	0	0
Hyperglycémie provoquée	0	0	0	0	0	0	0	0	175	0	224	0	0	0	0	0	0	0	0	0	0	0	0	0
Créatinine	116	45	179	48	2168	0	197	0	311	0	168	0	104	43	129	41	0	0	0	0	52	0	125	0

ACTIVITES DES LABORATOIRES D'ANALYSES MEDICALE (suite1)

Centre Hospitalier	CHR BANFORA				CHU Sourou S.				CHR DEDOUGOU				CHR DORI				CHR FADA				CHR GAOUA			
	Hospitalisés		Externes		Hospitalisés		Externes		Hospitalisés		Externes		Hospitalisés		Externes		Hospitalisés		Externes		Hospitalisés		Externes	
	Total	Anor.	Total	Anor.	Total	Anor.	Total	Anor.	Total	Anor.	Total	Anor.	Total	Anor.	Total	Anor.	Total	Anor.	Total	Anor.	Total	Anor.	Total	Anor.
Amylasurie	0	0	0	0	298	0	0	0	0	0	32	0	0	0	0	0	0	0	0	0	11	0	42	0
Bilirubine	4	0	4	0	483	0	0	0	25	0	62	0	5	4	1	1	0	0	0	0	3	0	8	0
Calcémie	2	0	2	0	610	0	56	0	10	0	90	0	76	27	98	27	0	0	0	0	15	0	130	0
Protides totaux	3	0	7	2	266	0	0	0	0	0	0	0	2	2	3	2	0	0	0	0	1	0	18	0
Fer sérique	0	0	0	0	0	0	0	0	0	0	0	0	0	0	0	0	0	0	0	0	0	0	0	0
Alpha foeto protéine	0	0	0	0	17	0	0	0	0	0	0	0	0	0	0	0	0	0	0	0	0	0	0	0
Uricémie	43	9	116	26	564	0	19	0	2	0	90	0	2	0	36	2	0	0	0	0	13	0	103	0
Electrophorèse protéines	0	0	0	0	65	0	0	0	0	0	0	0	0	0	0	0	0	0	0	0	0	0	0	0
Electrophorèse de l'HB	11	4	247	96	612	0	0	0	0	0	0	0	0	0	188	9	102	29	690	244	6	0	228	0
Lipides totaux	5	3	4	0	0	0	0	0	0	0	0	0	0	0	0	0	0	0	0	0	0	0	0	0
Cholestérol	0	0	18	5	627	0	7	0	0	0	22	0	0	0	1	0	0	0	0	0	2	0	15	0
Sel et pigments biliaires	0	0	0	0	312	0	0	0	0	0	1	0	0	0	0	0	0	0	0	0	0	0	0	0
Triglycérides	0	0	2	1	428	0	0	0	0	0	21	0	0	0	1	0	0	0	0	0	6	0	20	0
Gaz des sang	0	0	0	0	0	0	0	0	0	0	0	0	0	0	0	0	0	0	0	0	0	0	3	0
Transaminases	29	16	78	23	2108	0	42	0	31	0	150	0	44	19	56	20	0	0	0	0	16	0	82	0
Albumine/Sucre	3	0	17	7	121	0	16	0	16	0	57	0	5	1	24	4	218	214	338	21	7	0	90	0
Phosphatases0Acides	0	0	0	0	1	0	0	0	0	0	0	0	0	0	0	0	0	0	0	0	0	0	0	0
Phosphatases Alcalines	0	0	0	0	304	0	0	0	0	0	0	0	0	0	0	0	0	0	0	0	5	0	9	0
CPK	0	0	0	0	2	0	0	0	0	0	0	0	0	0	0	0	0	0	0	0	0	0	0	0
Autres examens	0	0	0	0	1861	0	48	0	18	0	40	0	45	6	63	3	0	0	0	0	2	0	3	0
6. HORMONOLOGIE																								
Prolactinémie	0	0	0	0	0	0	0	0	0	0	0	0	0	0	0	0	0	0	0	0	0	0	0	0
FSH	0	0	0	0	54	0	0	0	0	0	0	0	0	0	0	0	0	0	0	0	0	0	0	0
LH	0	0	0	0	0	0	0	0	0	0	0	0	0	0	0	0	0	0	0	0	0	0	0	0
Oestrogénémie	0	0	0	0	0	0	0	0	0	0	0	0	0	0	0	0	0	0	0	0	0	0	0	0
Progestéronémie	0	0	0	0	0	0	0	0	0	0	0	0	0	0	0	0	0	0	0	0	0	0	0	0
T3T4	0	0	0	0	64	0	0	0	0	0	0	0	0	0	0	0	0	0	0	0	0	0	0	0
Autres	0	0	0	0	0	0	0	0	3	0	1	0	0	0	0	0	0	0	0	0	0	0	0	0
7. HEMATOLOGIE IMMUNOLOGIE																								
Facteur rhésus/ABO	1204	0	366	0	299	0	341	0	1094	0	1881	0	409	0	445	0	566	0	455	0	2303	0	913	0
Test coombs direct & indirect	0	0	0	0	0	0	0	0	0	0	1	0	0	0	0	0	0	0	0	0	15	0	13	0
Hémogramme	47	27	35	6	8598	0	157	0	220	0	306	0	69	0	48	0	0	0	0	0	18	0	19	0
VS	86	33	74	11	1178	0	150	0	164	0	253	0	1	1	3	1	0	0	0	0	2	0	1	0
TS	0	0	9	0	13	0	7	0	33	0	13	0	10	0	12	0	42	17	306	31	0	0	2	0
TC	0	0	9	0	4	0	7	0	0	0	0	0	10	0	12	0	42	16	306	33	345	0	39	0
Numération plaquettes	137	20	25	3	410	0	81	0	1480	0	322	0	369	71	65	9	0	0	0	0	1843	0	234	0
Taux d'hémoglobine	1123	672	24	9	334	0	53	0	936	0	478	0	498	111	172	19	0	0	0	0	1178	0	121	0

ACTIVITES DES LABORATOIRES D'ANALYSES MEDICALES (suite2)

Centre Hospitalier	CHR BANFORA				CHU Sourou S				CHR DEDOUGOU				CHR DORI				CHR FADA				CHR GAOUA				
	Hospitalisés		Externes		Hospitalisés		Externes		Hospitalisés		Externes		Hospitalisés		Externes		Hospitalisés		Externes		Hospitalisés		Externes		
	Tota	Anor	Tota	Anor	Tota	Anor	Tota	Anor	Tota	Anor	Tota	Anor	Tota	Anor	Tota	Anor	Tota	Anor	Tota	Anor	Tota	Anor	Tota	Anor	
Test d'emmell	0	0	0	0	0	0	0	0	0	0	0	0	0	0	0	0	0	0	0	0	0	10	0	23	0
Taux de réticulocytes	0	0	0	0	0	0	0	0	0	0	0	0	0	0	0	0	0	0	0	0	0	0	0	0	0
Adénogramme	0	0	0	0	0	0	0	0	0	0	0	0	0	0	0	0	0	0	0	0	0	0	0	0	0
Myélogramme	0	0	0	0	0	0	0	0	0	0	0	0	0	0	0	0	0	0	0	0	0	0	0	0	0
Temps HOWELL	0	0	0	0	0	0	0	0	0	0	0	0	0	0	0	0	0	0	0	0	0	0	0	0	0
Facteur de coagulation	0	0	0	0	178	0	0	0	0	0	0	0	0	0	0	0	0	0	0	0	0	0	0	0	0
Hémotase	0	0	0	0	0	0	0	0	0	0	0	0	0	0	0	0	0	0	0	0	0	0	0	0	0
Fibrinogène	0	0	0	0	367	0	0	0	0	0	0	0	0	0	0	0	0	0	0	0	0	0	0	0	0
PDF	0	0	0	0	0	0	0	0	0	0	0	0	0	0	0	0	0	0	0	0	0	0	0	0	0
Temps de quick	0	0	0	0	0	0	0	0	0	0	0	0	0	0	0	0	0	0	0	0	0	0	0	0	0
Taux de prothrombine	0	0	0	0	0	0	0	0	0	0	0	0	0	0	0	0	0	0	0	0	0	0	0	0	0
ASLO	8	0	46	4	230	0	29	0	5	0	78	0	0	0	0	0	1	1	13	2	4	0	39	0	
BW	35	2	370	11	588	0	0	0	0	0	158	0	1	0	702	18	0	0	309	3	26	0	820	0	
TIG	8	5	30	21	19	0	24	0	1	0	73	0	4	0	129	0	5	2	104	29	4	0	85	0	
Prolans	0	0	0	0	0	0	0	0	0	0	0	0	0	0	0	0	0	0	0	0	0	0	0	0	0
Sérodiagnostic Widal	68	10	306	28	304	0	37	0	18	0	161	0	62	15	60	11	0	0	0	0	70	0	458	0	
HIV	2	2	18	7	0	0	557	0	0	0	297	0	90	22	235	35	5	4	381	30	121	0	905	0	
HIV1	0	4	1	7	0	0	0	0	0	0	0	0	7	7	4	14	16	11	575	60	0	0	0	0	
HIV2	0	0	0	0	0	0	0	0	0	0	0	0	0	1	1	1	1	1	18	17	0	0	0	0	
TPHA	5	1	7	0	13	0	0	0	0	0	33	0	0	0	25	0	0	0	0	0	0	0	0	0	
Hépatites virales HBSAG	0	0	0	0	15	0	0	0	16	0	709	0	0	0	1	0	1	1	678	216	30	0	649	0	
A	0	0	0	0	14	0	126	0	0	0	0	0	0	0	8	3	0	0	0	0	2	0	65	0	
B	1	0	6	1	0	0	0	0	0	0	0	0	13	2	27	2	0	0	0	0	0	0	0	0	
C	0	0	0	0	0	0	0	0	0	0	0	0	0	0	0	0	0	0	105	19	0	0	0	0	
Toxoplasmose	0	0	0	0	27	0	0	0	0	0	0	0	0	0	0	0	0	0	0	0	0	0	0	0	0
Rubéole	0	0	0	0	0	0	0	0	0	0	0	0	0	0	0	0	0	0	0	0	0	0	0	0	0
CRP	0	0	0	0	93	0	0	0	0	0	0	0	0	0	0	0	0	0	0	0	0	0	0	0	0
Autres examens	0	0	0	0	439	8	0	0	252	0	87	0	0	0	0	0	0	0	0	0	406	9	512	2	0

ACTIVITES DES LABORATOIRES D'ANALYSES MEDICALES (suite3)

Centre Hospitalier	CHR KAYA				CHR KOUDOUGOU				CHR OUAHIGOUYA				CHU-Y.O		CHR TENKO.				CHUP De Gaulle				TOTAL			
	Hospitalisés		Externes		Hospitalisés		Externes		Hospitalisés		Externes		Total		Hospitalisés		Externes		Hospitalisés		Externes		Hospitalisés		Externes	
	Total	Anor.	Total	Anor.	Total	Anor.	Total	Anor.	Total	Anor.	Total	Anor.	Hosp.	Ext.	Total	Anor.	Total	Anor.	Total	Anor.	Total	Anor.	Total	Anor.	Total	Anor.
1. BACTERIOLOGIE																										
Hémoculture	42	6	0	0	0	0	0	0	7	1	0	0	640	18	10	0	1	0	49	0	32	0	993	7	52	0
Coproculture	18	0	69	1	0	0	0	0	52	7	65	0	974	588	21	0	118	0	642	0	719	0	2061	10	1817	2
Uroculture	20	10	172	55	0	0	0	0	16	2	88	16	815	657	31	0	236	0	0	0	82	0	1041	40	1800	146
ECBU	105	62	590	313	147	89	213	73	168	44	474	49	72	0	138	0	809	0	138	0	165	0	2035	382	5282	1302
LCR	82	10	51	30	269	55	8	1	16	5	1	1	1095	8	199	18	49	0	346	0	140	0	2749	113	295	37
BK	0	0	157	25	130	9	152	12	72	2	38	1	0	0	288	35	189	2	51	0	12	0	1965	286	1038	55
Prélèvement vaginal	0	0	37	21	0	0	2	1	3	1	17	4	121	147	2	0	28	0	0	0	0	0	237	4	448	56
Prélèvement urétral	0	0	1	1	0	0	0	0	0	0	0	0	0	0	0	0	2	0	0	0	0	0	23	0	5	1
Pus	12	7	56	45	0	0	0	0	5	2	3	1	247	67	5	0	11	0	16	0	27	0	309	9	194	48
Prélèvement de gorge	0	0	0	0	0	0	0	0	0	0	0	0	3	7	0	0	2	0	23	0	9	0	26	0	19	0
Liquide d'épanchement	0	0	0	0	0	0	0	0	0	0	0	0	112	2	49	0	1	0	4	0	5	0	220	1	9	0
Spermoculture	0	0	13	0	0	0	0	0	0	0	0	0	0	3	0	0	3	0	0	0	0	0	13	0	35	0
Prélèvement eaux	0	0	0	0	0	0	0	0	0	0	0	0	2	59	0	0	0	0	0	0	0	0	2	0	59	0
Autres examens	0	0	0	0	0	0	0	0	0	0	0	0	0	0	0	0	0	0	4	0	0	0	759	0	0	0
2. PARASITOLOGIE0MYCOLOGIE																										
Selles KOP	293	110	1872	842	281	120	547	290	356	81	955	179	580	543	216	0	1401	0	533	0	840	0	3561	496	11706	3551
Sang GE & frottis	1395	592	2158	960	2550	834	521	80	643	62	711	103	9989	1236	5096	0	1824	0	3136	0	1883	0	29185	2209	13273	2465
Urines	0	0	0	0	0	0	0	0	0	0	0	0	106	22	0	0	0	0	1	0	0	0	195	8	74	2
Ponction ganglionnaire	0	0	0	0	0	0	0	0	0	0	0	0	629	82	0	0	0	0	0	0	0	0	629	0	82	0
Peau microfilaire	0	0	0	0	0	0	0	0	0	0	0	0	0	1	0	0	2	0	0	0	0	0	16	0	114	0
Recherche de microfilarienne W. bancroftii	0	0	0	0	2	0	8	2	0	0	0	0	0	0	0	0	4	0	0	0	0	0	6	0	78	18
Autres examens	0	0	0	0	0	0	0	0	0	0	0	0	45	1	0	0	0	0	3	0	4	0	48	0	5	0
3. ANAPATH																										
4. CYTOLOGIE																										
Spermogramme	0	0	31	23	0	0	0	0	0	0	4	0	0	0	0	0	20	0	0	0	0	0	27	0	82	30
Frottis0cervico0vaginal	0	0	0	0	0	0	0	0	0	0	0	0	0	0	0	0	5	0	0	0	0	0	59	0	5	0
Autres	0	0	0	0	0	0	0	0	0	0	0	0	0	0	0	0	0	0	0	0	0	0	232	0	0	0
5. BIOCHIMIE																										
Ionogramme du sang	46	0	154	0	66	42	126	81	73	0	219	0	1141	797	0	0	0	0	0	0	0	0	2432	58	1615	121
Ionogramme des urines	292	58	111	3	0	0	0	0	0	0	0	0	0	0	0	0	0	0	0	0	0	0	376	58	199	4
Urée	1179	295	688	83	374	82	118	12	408	0	504	0	2860	4662	2212	0	894	0	1740	0	1014	0	16236	465	9211	139
Glycémie	1047	335	987	209	1779	936	537	178	799	0	1178	0	2428	4265	4439	0	1366	0	2876	0	1245	0	15739	1549	12183	698
Corps cétoniques	0	0	0	0	45	10	23	1	0	0	0	0	0	0	2	0	2	0	0	0	0	0	61	10	89	1
Lactates pyruvates	0	0	0	0	0	0	0	0	0	0	0	0	0	0	0	0	0	0	0	0	0	0	1	0	27	0
Hyperglycémie provoquée	0	0	0	0	0	0	0	0	0	0	0	0	0	0	0	0	0	0	0	0	0	0	175	0	224	0
Créatinine	155	0	226	0	846	291	342	116	482	0	579	0	2151	1722	32	0	66	0	179	0	217	0	6596	379	3950	205

ACTIVITES DES LABORATOIRES D'ANALYSES MEDICALES (suite4)

Centre Hospitalier	CHR KAYA				CHR KOUDOUGOU				CHR OUAHIGOUYA				CHU-Y.O		CHR TENKODOGO				CHUP De Gaulle				TOTAL				
	Hospitalisés		Externes		Hospitalisés		Externes		Hospitalisés		Externes		Total		Hospitalisés		Externes		Hospitalisés		Externes		Hospitalisés		Externes		
	Total	Anor.	Total	Anor.	Total	Anor.	Total	Anor.	Total	Anor.	Total	Anor.	Hosp.	Ext.	Total	Anor.	Total	Anor.	Total	Anor.	Total	Anor.	Total	Anor.	Total	Anor.	
Amylasurie	8	0	48	0	12	11	38	33	4	1	10	0	147	146	0	0	0	0	11	0	18	0	491	12	334	33	
Bilirubine	0	0	0	0	22	15	10	7	99	19	105	20	37	26	10	0	97	0	28	0	44	0	716	38	357	28	
Calcémie	0	0	1	0	20	6	101	14	0	0	0	0	738	548	22	0	123	0	542	0	87	0	2035	33	1236	41	
Protides totaux	9	0	2	0	2	1	0	0	17	0	36	0	827	607	6	0	2	0	34	0	36	0	1167	3	711	4	
Fer sérique	0	0	0	0	0	0	0	0	0	0	0	0	0	0	0	0	0	0	1	0	13	0	1	0	13	0	
Alpha foeto protéine	0	0	0	0	0	0	0	0	0	0	0	0	0	0	0	0	0	0	0	0	0	0	17	0	0	0	
Uricémie	11	0	59	0	17	8	41	18	40	0	119	0	533	398	20	0	255	0	2	0	9	0	1247	17	1245	46	
Electrophorèse protéines	4	0	2	0	4	2	34	8	0	0	0	0	50	103	5	0	107	0	0	0	0	0	128	2	246	8	
Electrophorèse de l'HB	24	11	400	135	5	0	72	26	74	11	528	54	171	153	58	0	599	0	72	0	163	0	1135	55	3268	564	
Lipides totaux	0	0	0	0	0	0	0	0	0	0	0	0	0	0	0	0	0	0	0	0	0	0	5	3	4	0	
Cholestérol	0	0	0	1	7	1	24	7	17	0	76	0	299	258	0	0	4	0	12	0	11	0	964	1	436	13	
Sel et pigments biliaires	0	0	2	0	0	0	0	0	0	0	0	0	0	0	0	0	2	0	0	0	0	0	312	0	5	0	
Triglycérides	0	0	0	1	5	0	12	1	17	0	50	0	253	211	0	0	2	0	6	0	9	0	715	0	328	3	
Gaz des sang	0	0	2	0	0	0	0	0	0	0	0	0	0	0	0	0	0	0	0	0	0	0	0	0	5	0	
Transaminases	121	0	207	43	75	41	133	54	142	0	289	0	480	504	18	0	80	0	6	0	5	0	3070	76	1626	140	
Albumine/Sucre	30	0	83	13	3	2	12	5	2	0	23	0	39043	39200	28	0	53	0	9	0	17	0	39485	217	39930	50	
Phosphatases0Acides	6	0	3	0	7	4	11	0	2	0	13	0	0	0	0	0	0	0	4	0	16	0	20	4	43	0	
Phosphatases Alcalines	0	0	0	0	1	1	4	0	0	0	0	0	99	43	0	0	0	0	6	0	1	0	415	1	57	0	
CPK	2	0	7	0	0	0	0	0	0	0	3	0	0	0	0	0	0	0	1	0	55	0	5	0	65	0	
Autres examens	0	0	0	0	51	22	151	62	0	0	0	0	24	32	38	0	200	0	4944	0	1826	0	6983	28	2363	65	
6. HORMONOLOGIE																											
Prolactinémie	0	0	0	0	0	0	0	0	0	0	0	0	0	0	0	0	0	0	0	0	0	0	0	0	0	0	0
FSH	0	0	0	0	0	0	0	0	0	0	0	0	0	0	0	0	0	0	0	0	0	0	54	0	0	0	
LH	0	0	0	0	0	0	0	0	0	0	0	0	0	0	0	0	0	0	0	0	0	0	0	0	0	0	0
Oestrogénémie	0	0	0	0	0	0	0	0	0	0	0	0	0	0	0	0	0	0	0	0	0	0	0	0	0	0	0
Progestéronémie	0	0	0	0	0	0	0	0	0	0	0	0	0	0	0	0	0	0	0	0	0	0	0	0	0	0	0
T3T4	0	0	0	0	0	0	0	0	0	0	0	0	0	0	0	0	0	0	0	0	0	0	64	0	0	0	
Autres	0	0	0	0	0	0	0	0	0	0	0	0	0	0	0	0	0	0	0	0	0	0	3	0	1	0	
7. HEMATOLOGIE IMMUNOLOGIE																											
Facteur rhésus/ABO	1294	0	615	0	3602	0	5909	0	794	0	653	0	1784	284	4933	0	2399	0	1390	0	745	0	19672	0	15006	0	
Test coombs direct & indirect	0	0	0	0	0	0	0	0	0	0	0	0	0	0	0	0	0	0	0	0	0	0	15	0	14	0	
Hémogramme	331	0	795	0	212	149	398	202	694	0	724	0	15892	2829	239	0	274	0	3792	0	2320	0	30112	176	7905	208	
VS	88	0	192	0	65	46	145	92	206	0	367	0	2231	468	15	0	82	0	103	0	318	0	4139	80	2053	104	
TS	8	0	15	0	6	1	21	5	10	0	8	0	525	171	37	0	148	0	0	0	0	0	684	18	712	36	
TC	7	0	15	0	6	1	21	5	216	0	109	0	520	171	800	0	245	0	0	0	0	0	1950	17	934	38	
Numération plaquettes	362	0	82	0	2167	1167	319	60	870	0	467	0	4301	804	917	0	248	0	219	0	238	0	13075	1258	2885	72	
Taux d'hémoglobine	1584	0	221	0	3767	2415	465	266	722	66	500	11	11011	374	5340	0	118	0	304	0	221	0	26797	3264	2747	305	

ACTIVITES DES LABORATOIRES D'ANALYSES MEDICALES (suite5)

Centre Hospitalier	CHR KAYA				CHR KOUDOUGOU				CHR OUAHIGOUYA				CHU-Y.O		CHR TENKODOGO				CHUP De Gaulle				TOTAL			
	Hospitalisés		Externes		Hospitalisés		Externes		Hospitalisés		Externes		Total		Hospitalisés		Externes		Hospitalisés		Externes		Hospitalisés		Externes	
	Total	Anor.	Total	Anor.	Total	Anor.	Total	Anor.	Total	Anor.	Total	Anor.	Hosp.	Ext.	Total	Anor.	Total	Anor.	Total	Anor.	Total	Anormal	Total	Anor.	Total	Anor.
Test d'emmel	0	0	0	0	0	0	0	0	0	0	0	0	0	0	0	0	0	0	7	0	8	0	17	0	31	0
Taux de réticulocytes	0	0	0	0	0	0	1	0	0	0	0	0	0	0	0	0	0	0	11	0	3	0	11	0	4	0
Adénogramme	0	0	0	0	0	0	0	0	0	0	0	0	0	0	0	0	0	0	0	0	0	0	0	0	0	0
Myélogramme	0	0	0	0	0	0	0	0	0	0	0	0	16	14	0	0	0	0	1	0	2	0	17	0	16	0
Temps HOWELL	0	0	0	0	0	0	0	0	81	0	501	0	0	0	0	0	0	0	0	0	0	0	81	0	501	0
Facteur de coagulation	0	0	0	0	0	0	0	0	0	0	0	0	156	69	0	0	0	0	0	0	0	0	334	0	69	0
Hémotase	0	0	0	0	0	0	0	0	0	0	0	0	24	6	0	0	0	0	1	0	1	0	25	0	7	0
Fibrinogène	0	0	0	0	0	0	0	0	0	0	0	0	0	0	0	0	0	0	0	0	0	0	367	0	0	0
PDF	0	0	0	0	0	0	0	0	0	0	0	0	2	5	0	0	0	0	0	0	0	0	2	0	5	0
Temps de quick	0	0	0	0	0	0	0	0	0	0	0	0	0	0	0	0	0	0	0	0	0	0	0	0	0	0
Taux de prothrombine	0	0	0	0	0	0	0	0	0	0	0	0	563	316	0	0	0	0	0	0	2	0	563	0	318	0
ASLO	10	0	54	0	1	0	18	1	31	3	33	1	33	43	4	0	31	0	189	0	8	0	516	4	392	8
BW	12	1	920	66	19	0	2751	67	28	2	435	2	79	226	4	0	1086	0	8	0	3	0	800	5	9202	167
TIG	2	1	165	71	1	0	13	4	9	3	53	30	0	0	10	0	50	0	1	0	0	0	64	11	726	155
Prolans	0	0	0	0	0	0	0	0	0	0	0	0	0	0	0	0	0	0	0	0	0	0	0	0	0	0
Sérodiagnostic Widal	42	1	143	1	87	47	209	90	71	5	181	18	53	181	64	0	314	0	58	0	86	0	897	78	2136	148
HIV	58	24	1685	191	122	80	2809	246	87	27	162	23	0	0	200	92	2669	92	7	0	48	0	692	251	12448	624
HIV1	0	11	0	174	0	0	0	0	0	0	0	0	664	312	0	0	0	0	67	0	150	0	754	33	1042	255
HIV2	0	0	0	9	0	0	0	0	0	0	0	0	104	90	0	0	0	0	0	0	8	0	105	2	117	27
TPHA	5	1	612	54	0	0	0	0	0	0	0	0	60	200	0	0	40	0	4	0	0	0	87	2	917	54
Hépatites virales HBSAG	2	0	48	2	0	0	0	0	82	4	165	17	225	192	12	3	1343	67	9	0	7	0	392	8	3792	302
A	1	1	0	0	11	2	1855	213	0	0	0	0	0	0	3	0	1118	54	0	0	0	0	31	3	3172	270
	45	8	22	5	0	0	0	0	0	0	0	0	207	191	0	0	0	0	2	0	13	0	268	10	259	8
C	6	6	5	0	0	0	0	0	0	0	0	0	81	64	0	0	0	0	2	0	5	0	89	6	179	19
Toxoplasmose	0	0	0	0	0	0	0	0	0	0	0	0	10	14	0	0	631	3	11	0	3	0	48	0	648	3
Rubéole	0	0	0	0	0	0	0	0	0	0	0	0	0	0	0	0	0	0	0	0	0	0	0	0	0	0
CRP	0	0	0	0	0	0	0	0	3	0	2	0	0	0	2	0	0	0	23	0	51	0	121	0	53	0
Autres examens	3524	701	5731	1366	0	0	1	0	151	0	3	0	0	0	5	0	1013	0	13	0	293	0	12412	701	12250	1366

ACTIVITES D'IMAGERIE MEDICALE

ACTIVITES D'IMAGERIE MEDICALE

Centre Hospitalier	Nature des activités	Nombre d'examens			Nombre de clichés utilisés		
		Hospitalisés	Externes	Total	Hospitalisés	Externes	Total
CHR BANFORA	Radio des os	0	291	291	377	0	377
	Radio pulmonaire	24	79	103	103	0	103
	TOGD	0	0	0	0	0	0
	Lavement Baryté	0	0	0	0	0	0
	UIV	0	0	0	0	0	0
	HSG	0	2	2	2	14	16
	Scanner simple	0	0	0	0	0	0
	Scanner avec injection	0	0	0	0	0	0
	ASP	0	6	6	6	0	6
	AUTRES	0	2	2	2	0	2
CHU Sourou S.	Radio des os	4531	0	4531	12982	0	12982
	Radio pulmonaire	4288	0	4288	2363	0	2363
	TOGD	14	0	14	54	0	54
	Lavement Baryté	20	0	20	90	0	90
	UIV	101	0	101	470	0	470
	HSG	368	0	368	1256	0	1256
	Scanner simple	27	0	27	0	0	0
	Scanner avec injection	0	0	0	0	0	0
	ASP	383	0	383	233	0	233
	AUTRES	32	0	32	224	0	224
CHR DEDOUGOU	Radio des os	62	568	630	57	595	652
	Radio pulmonaire	72	274	346	51	217	268
	TOGD	0	0	0	0	0	0
	Lavement Baryté	0	0	0	0	0	0
	UIV	0	0	0	0	0	0
	HSG	0	11	11	0	70	70
	Scanner simple	0	0	0	0	0	0
	Scanner avec injection	0	0	0	0	0	0
	ASP	2	14	16	2	12	14
	AUTRES	0	0	0	0	0	0
CHR DORI	Radio des os	231	299	530	362	476	838
	Radio pulmonaire	135	158	293	174	162	336
	TOGD	0	0	0	0	0	0
	Lavement Baryté	0	0	0	0	0	0
	UIV	1	0	1	10	0	10
	HSG	0	1	1	0	8	8
	Scanner simple	0	0	0	0	0	0
	Scanner avec injection	0	0	0	0	0	0
	ASP	24	22	46	33	24	57
	AUTRES	7	30	37	8	40	48

ACTIVITES D'IMAGERIE MEDICALE (suite1)

Centre Hospitalier	Nature des activités	Nombre d'examens			Nombre de clichés utilisés		
		Hospitalisés	Externes	Total	Hospitalisés	Externes	Total
CHR FADA	Radio des os	91	623	714	119	751	870
	Radio pulmonaire	181	511	692	196	557	753
	TOGD	0	0	0	0	0	0
	Lavement Baryté	0	0	0	0	0	0
	UIV	0	1	1	0	7	7
	HSG	0	10	10	0	26	26
	Scanner simple	0	0	0	0	0	0
	Scanner avec injection	0	0	0	0	0	0
	ASP	35	80	115	58	112	170
	AUTRES	0	0	0	0	0	0
CHR GAOUA	Radio des os	386	241	627	350	609	959
	Radio pulmonaire	403	308	711	64	334	398
	TOGD	0	0	0	0	0	0
	Lavement Baryté	9	0	9	0	0	0
	UIV	0	0	0	0	0	0
	HSG	4	3	7	0	26	26
	Scanner simple	0	0	0	0	0	0
	Scanner avec injection	0	0	0	0	0	0
	ASP	94	24	118	13	34	47
	AUTRES	168	59	227	885	266	1151
CHR KAYA	Radio des os	58	509	567	97	856	953
	Radio pulmonaire	12	157	169	21	248	269
	TOGD	0	0	0	0	0	0
	Lavement Baryté	0	0	0	0	0	0
	UIV	0	3	3	7	24	31
	HSG	0	9	9	0	69	69
	Scanner simple	0	0	0	0	0	0
	Scanner avec injection	0	0	0	0	0	0
	ASP	0	19	19	0	30	30
	AUTRES	0	6	6	0	7	7
CHR KOUDOUGOU	Radio des os	378	1339	1717	657	2304	2961
	Radio pulmonaire	377	758	1135	288	758	1046
	TOGD	0	0	0	0	0	0
	Lavement Baryté	0	0	0	0	0	0
	UIV	0	5	5	0	49	49
	HSG	0	65	65	0	631	631
	Scanner simple	0	0	0	0	0	0
	Scanner avec injection	0	0	0	0	0	0
	ASP	78	94	172	78	94	172
	AUTRES	3	260	263	3	270	273

ACTIVITES D'IMAGERIE MEDICALE (suite2)

Centre Hospitalier	Nature des activités	Nombre d'examens			Nombre de clichés utilisés		
		Hospitalisés	Externes	Total	Hospitalisés	Externes	Total
CHU YALGADO O.	Radio des os	4462	5155	9617	8909	10517	19426
	Radio pulmonaire	3015	1856	4871	3679	5058	8737
	TOGD	5	21	26	71	142	213
	Lavement Baryté	4	17	21	75	171	246
	UIV	13	48	61	122	272	394
	HSG	3	85	88	34	243	277
	Scanner simple	213	419	632	380	825	1205
	Scanner avec injection	203	495	698	396	943	1339
	ASP	595	389	984	2005	696	2701
	Autres	167	389	556	468	772	1240
CHR OUAHIGOUYA	Radio des os	203	449	652	359	677	1036
	Radio pulmonaire	161	297	458	267	482	749
	TOGD	0	0	0	0	0	0
	Lavement Baryté	0	0	0	0	0	0
	UIV	0	0	0	0	0	0
	HSG	2	6	8	13	41	54
	Scanner simple	0	0	0	0	0	0
	Scanner avec injection	0	0	0	0	0	0
	ASP	40	62	102	81	124	205
	AUTRES	120	475	595	129	426	555
CHR TENKODOGO	Radio des os	526	901	1427	941	1369	2310
	Radio pulmonaire	265	331	596	332	377	709
	TOGD	0	0	0	0	0	0
	Lavement Baryté	0	4	4	0	63	63
	UIV	0	2	2	0	38	38
	HSG	0	0	0	0	0	0
	Scanner simple	0	0	0	0	0	0
	Scanner avec injection	0	0	0	0	0	0
	ASP	121	69	190	163	102	265
	AUTRES	0	0	0	0	0	0
CHUP DE GAULLE	Radio des os	499	340	839	849	524	1373
	Radio pulmonaire	1053	162	1215	1188	176	1364
	TOGD	0	0	0	0	0	0
	Lavement Baryté	0	0	0	0	0	0
	UIV	0	0	0	0	0	0
	HSG	0	0	0	0	0	0
	Scanner simple	0	0	0	0	0	0
	Scanner avec injection	0	0	0	0	0	0
	ASP	391	107	498	251	74	325
	AUTRES	16	4	20	16	4	20
TOTAL		24676	18924	43600	42423	33796	76219

ECHOGRAPHIE

Centre Hospitalier	Nature des activités	Nombre d'actes		
		Hospitalisés	Externes	Total
CHR Banfora	Abdominale	17	411	428
	Cardiaque	0	0	0
	Pelvienne	57	1009	1066
	Transfrontanellaire	0	0	0
	Foie	0	0	0
	Autres	2	6	8
CHU Sourou S.	Abdominale	-	-	-
	Cardiaque	-	-	-
	Pelvienne	-	-	-
	Transfrontanellaire	-	-	-
	Foie	-	-	-
	Total échographie*	858	341	1199
CHR Dédougou	Abdominale	64	255	319
	Cardiaque	0	0	0
	Pelvienne	47	408	455
	Transfrontanellaire	0	0	0
	Foie	0	0	0
	Autres	0	4	0
CHR Dori	Abdominale	12	24	36
	Cardiaque	1	2	3
	Pelvienne	11	37	48
	Transfrontanellaire	1	0	1
	Foie	0	0	0
	Autres	4	25	29
CHR Fada	Abdominale	0	0	0
	Cardiaque	0	0	0
	Pelvienne	0	0	0
	Transfrontanellaire	0	0	0
	Foie	0	0	0
	Autres	0	0	0
CHR Gaoua	Abdominale	503	238	741
	Cardiaque	0	0	0
	Pelvienne	24	240	264
	Transfrontanellaire	10	72	82
	Foie	12	26	38
	Autres	2	62	64

* données agrégées

ECHOGRAPHIE (suite)

Centre Hospitalier	Nature des activités	Nombre d'actes		
		Hospitalisés	Externes	Total
CHR Kaya	Abdominale	63	117	180
	Cardiaque	0	0	0
	Pelvienne	49	255	304
	Transfrontanaire	0	0	0
	Foie	0	0	0
	Autres	21	94	115
CHR Koudougou	Abdominale	0	0	0
	Cardiaque	0	0	0
	Pelvienne	0	23	23
	Transfrontanaire	0	0	0
	Foie	0	0	0
	Autres	0	0	0
CHR Ouahigouya	Abdominale	14	12	26
	Cardiaque	0	0	0
	Pelvienne	14	46	60
	Transfrontanaire	1	0	0
	Foie	6	3	9
	Autres	2	5	7
Chu Yalgado O.	Abdominale	354	123	477
	Cardiaque	0	0	0
	Pelvienne	437	168	605
	Transfrontanaire	0	0	0
	Foie	0	0	0
	Autres	106	55	161
CHR Tenkodogo	Abdominale	0	0	0
	Cardiaque	0	0	0
	Pelvienne	0	0	0
	Transfrontanaire	0	0	0
	Foie	0	0	0
	Autres	0	0	0
ChuP De Gaulle	Abdominale	40	19	59
	Cardiaque	47	46	93
	Pelvienne	1	1	2
	Transfrontanaire	9	6	15
	Foie	0	0	0
	Autres	1	0	1
Total		2790	4133	6923

FIBROSCOPIE

Centre Hospitalier	Nature des	Nombre d'examens		
	activités	Hospitalisés	Externes	Total
CHR Banfora	Voie digest.haute	0	0	0
	Voie digest.basse	0	0	0
	Bronchoscopie	0	0	0
CHU Sourou S.	Voie digest.haute	0	0	0
	Voie digest.basse	0	0	0
	Bronchoscopie	0	0	0
CHR Dédougou	Voie digest.haute	0	0	0
	Voie digest.basse	0	0	0
	Bronchoscopie	0	0	0
CHR Dori	Voie digest.haute	0	0	0
	Voie digest.basse	0	0	0
	Bronchoscopie	0	0	0
CHR Fada	Voie digest.haute	0	0	0
	Voie digest.basse	0	0	0
	Bronchoscopie	0	0	0
CHR Gaoua	Voie digest.haute	0	0	0
	Voie digest.basse	0	0	0
	Bronchoscopie	0	0	0
CHR Kaya	Voie digest.haute	0	0	0
	Voie digest.basse	0	0	0
	Bronchoscopie	0	0	0
CHR Koudougou	Voie digest.haute	48	106	154
	Voie digest.basse	20	49	69
	Bronchoscopie	0	0	0
CHU Yalgado O	Voie digest.haute	0	0	0
	Voie digest.basse	0	0	0
	Bronchoscopie	0	0	0
CHR Ouahigouya	Voie digest.haute	0	0	0
	Voie digest.basse	0	0	0
	Bronchoscopie	0	0	0
CHR Tenkodogo	Voie digest.haute	0	0	0
	Voie digest.basse	0	0	0
	Bronchoscopie	0	0	0
Total		68	155	223

CONSULTATIONS EXTERNES: DANS LES CHR/ CHU EN 2005

MALADIES	0-11 Mois		1-4 Ans		5-14 Ans		Adultes		TOTAL
	M	F	M	F	M	F	M	F	
I. MALADIES INFECT, & PARASITAIRES									
I, Maladies infectueuses intestinales									
Schistosomiase intestinale	0	0	0	3	6	9	14	26	58
Syndromes dysentériques	204	158	199	153	182	119	320	324	1 659
Syndromes typiques	27	34	123	141	114	127	309	241	1 116
Intox, alimentaires bactériennes	43	29	28	18	25	12	51	63	269
Choléra	0	0	0	0	0	0	5	0	5
Shigelloses	0	0	3	92	12	5	39	16	167
2, Tuberculoses									
Tuberculoses (suspicion)	0	0	0	0	1	1	210	96	308
3, Autres maladies infectieuses									
Charbon	0	0	0	0	0	0	0	0	0
Rage	0	0	0	0	1	0	1	2	4
Diphthérie	0	0	0	0	0	0	0	0	0
Coqueluche	0	0	0	0	0	0	1	0	1
Tétanos	0	0	0	1	3	1	7	1	13
Tétanos néonatal	0	0	0	0	0	0	0	0	0
Paralysies flasques aiguës (PFA)	92	127	108	168	173	108	101	48	925
Zona	0	0	1	0	1	2	195	31	230
Varicelles	3	1	40	54	80	146	38	48	410
Rougeole	2	0	7	11	27	13	12	8	80
Méningite	72	40	47	30	24	25	36	34	308
Ictères fébriles	2	1	2	1	0	0	32	31	69
Paludisme simple	925	737	1793	1302	949	661	2812	3957	13 136
Paludisme grave	0	85	560	481	245	275	767	915	3 328
Hématurie terminale	6	4	12	12	8	4	59	15	120
Parasitoses intestinales	391	406	592	522	411	325	1374	1352	5 373
Filarioses	0	0	0	0	0	0	30	22	52
Noma	0	0	0	0	0	0	0	0	0
Lèpre	0	0	0	0	0	0	2	0	2
Dracunculose	0	0	0	0	0	0	0	0	0
Eléphantiasis	0	0	0	0	0	0	2	0	2
Trypanosomiase	0	0	0	0	0	0	0	0	0
Schistosomiase urinaire	0	0	0	0	3	0	2	1	6
Syphilis (toutes formes)	0	0	0	1	0	0	25	11	37
Urétrites	0	0	2	0	1	0	78	44	125
SIDA (suspicion)	3	8	24	12	21	31	409	561	1 069
Ulcérations génitales	0	0	0	0	0	0	51	107	158
Végétations vénériennes	0	0	0	0	0	0	5	149	154
Autres IST	8	12	0	0	0	1	136	937	1 094
II, TUMEURS (suspicion)									
1, T.M. lèvres, cav, bucc, & pharynx	0	2	0	0	2	1	27	17	49
2, T.M. app, digest, & péritoine	3	6	6	7	21	47	128	81	299
3, T.M. app. respiratoire	0	0	4	1	0	0	13	7	25
4, T.M. du sein	0	0	0	0	0	0	0	79	79
5, T.M. du foie	0	0	0	0	2	0	120	27	149
6, T.M. du col	0	0	0	0	0	0	1	109	110

CONSULTATIONS EXTERNES: DANS LES CHR/ CHU EN 2005 (suite1)

MALADIES	0-11 Mois		1-4 Ans		5-14 Ans		Adultes		TOTAL
	M	F	M	F	M	F	M	F	
II, TUMEURS (suspicion) suite									
7, T.M. os tissu conj. Peau	0	0	2	2	0	6	17	15	42
8, Autres T.M. org. GénitoUrinaire	1	0	0	0	0	0	67	50	118
9, T.M. d'autres sièges	0	0	1	2	1	1	13	12	30
10, T.M. tissu lymphoïde & hématop.	0	0	0	0	3	1	34	15	53
11, T.bénignes	1	1	4	0	4	3	63	44	120
12, T. de nature non précisée	3	0	0	0	2	4	81	85	175
III. MAL. ENDOC. TROUBLES METAB. MALNUT.									
1, Troubles des glandes thyroïdes	6	2	56	48	103	156	89	111	571
2, Diabète (suspicion)	0	0	1	0	5	9	454	499	968
3, Autres mal. glandes endocriniennes	0	0	0	0	0	1	59	46	106
4, Kwashiorkor	4	2	89	95	11	11	0	0	212
5, Marasme	86	86	269	206	13	1	0	0	661
6, Goutte	3	2	4	5	1	0	36	34	85
7, Autres troubles méta, & nutrition (nutrition)	10	27	31	31	36	1	128	159	423
IV, MAL. SANG & ORG. HEMATOPOIET.									
1, Anémies	828	665	959	567	133	102	146	314	3 714
dont Drépanocytose	0	1	15	17	75	81	150	179	518
2, Autres	0	2	3	2	4	10	60	47	128
V. TROUBLES MENTAUX									
1, Psychoses	0	0	0	0	6	24	737	619	1 386
2, Névroses	0	0	0	2	3	5	222	259	491
3, Retard mental	5	3	64	70	72	40	3	10	267
4, Abus de drogue	0	0	0	0	0	0	57	1	58
VI. MAL. SYST. NERVEUX									
1, Hémiplégie	0	0	8	1	6	2	96	48	161
2, Epilepsie	3	2	30	17	57	69	180	140	498
3, Aut, mal, syst, nerv, central	9	4	8	9	7	3	102	108	250
4, Mal, syst, nerv, périphérique	8	2	4	3	8	4	117	107	253
VII, MAL. OEIL & ANNEXES									
1, Glaucome	3	2	0	1	2	2	271	248	529
2, Cataracte	2	3	4	4	31	10	1784	1491	3 329
3, Affection de la cornée	9	9	43	46	168	131	1015	785	2 206
4, Trachome	0	0	0	1	12	11	47	45	116
5, Troubles de la vision	2	3	20	18	147	173	998	952	2 313
6, Xérophtalmie/Héméralopie	0	1	1	4	4	8	28	19	65
7, Autres affections de l'oeil	273	251	448	377	1037	1033	5736	5424	14 579

CONSULTATIONS EXTERNES: DANS LES CHR/ CHU EN 2005 (suite2)

MALADIES	0-11 Mois		1-4 Ans		5-14 Ans		Adultes		TOTAL
	M	F	M	F	M	F	M	F	
VIII. MALADIES ORL									
1, Mastoïtides	2	0	0	2	4	0	4	1	13
2, Otites	604	608	824	810	516	494	1364	1839	7 059
3, Troubles de l'audition	14	12	26	28	124	114	351	343	1 012
4, Troubles labyrinthiques	0	0	0	1	3	1	40	41	86
5, Paralysie faciale	0	1	3	0	2	0	59	37	102
6, Rhinite allergique	588	536	883	717	173	159	293	346	3 695
7, Rhinite chronique	39	36	56	51	43	47	177	287	736
8, Sinusites chroniques	0	2	3	18	59	78	629	989	1 778
9, Corps étrangers	9	13	146	138	127	127	116	119	795
10, Autres	207	264	340	334	412	325	1324	1553	4 759
IX. MAL. APP. CIRCULATOIRE									
1, Cardiopathies congénitales	20	23	19	17	30	29	28	41	207
2, Cardiopathies rhumatismales	0	1	76	90	67	96	619	768	1 717
3, Autres cardiopathies	31	21	97	53	214	251	1140	950	2 757
4, H.T.A.	0	0	1	0	2	1	2081	2222	4 307
5, Mal, vasc, cérébrales	0	1	15	12	62	87	234	518	929
6, Mal, des artères & veines	0	1	6	12	12	15	168	167	381
X. MAL. APP. RESPIRATOIRE									
1, Aff.aigues voies resp,	1442	1388	1809	1639	768	517	1245	1059	9 867
2, Aff, chroniques des voies respiratoires	31	32	89	53	77	94	602	446	1 424
3, Pneumonies	40	137	137	180	296	143	321	202	1 456
4, Asthme	8	8	25	24	80	86	287	278	796
5, Aut, mal, pulm, obstruniq, chronique	2	2	4	3	0	1	41	28	81
6, Pleuresie	0	0	0	1	1	0	58	25	85
7, Aut, mal, app, respiratoire	40	81	105	239	70	169	254	186	1 144
XI. MALADIES APP. DIGESTIF									
1, Mal, cav, bucc, gland, saliv, max,	15	21	27	28	23	32	203	223	572
2, Mal, oesoph, estomac & duodénum	0	0	4	3	7	5	650	1085	1 754
3, Appendicite	0	0	0	1	32	24	350	211	618
4, Hernie abdominale	25	14	28	19	51	22	790	149	1 098
5, Entérites & colites non infect,	186	165	200	126	54	24	305	238	1 298
6, Occlusion intestinale	20	10	31	29	40	22	155	64	371
7, Péritonite	2	0	2	7	32	22	175	121	361
8, Aut, mal, de l'intestin	26	11	26	26	16	15	132	106	358
9, Cirrhose	0	0	0	0	1	1	115	72	189
10, Aut, mal, foie & voies biliaires	13	10	18	11	8	4	221	121	406
11, Aut, mal, app, digestif	87	108	165	53	48	53	663	485	1 662
XII. MALADIE DE LA CAVITE BUCCALE									
1.Carie dentaire	0	1	26	33	432	292	3817	5077	9 678
2. Paradontopathie	3	0	10	15	58	57	976	1753	2 872
3. Autres maladies de la cavité buccale	38	19	62	42	103	86	843	659	1 852

CONSULTATIONS EXTERNES: DANS LES CHR/ CHU EN 2005 (suite3)

MALADIES	0-11 Mois		1-4 Ans		5-14 Ans		Adultes		TOTAL
	M	F	M	F	M	F	M	F	
XIII. MAL, ORG, GENITO0URINAIRES									
1, Néphrite synd, néphro, & néphrose	4	0	18	4	25	95	285	166	597
2, Mal, app, urinaire	37	28	129	91	207	293	1527	1187	3 499
3, Hydrocèle	4	0	3	0	9	0	394	22	432
4, Aut, mal, org, genit, homme	2	0	7	0	23	1	656	0	689
5, Mal, du sein	1	0	0	0	1	0	4	131	137
6, Aff, inflam, org, pelv, femme	0	0	0	0	0	1	0	792	793
7, Prolapsus	0	0	1	3	0	0	5	159	168
8, Fistules vésico0vaginales	0	0	0	0	0	0	0	134	134
9, Aut, aff, org, genit, femme	0	1	0	28	0	23	0	575	627
XIV. MALADIES DE LA PEAU									
1, Infect, peau & tissus cellul, s/cut,	101	96	114	89	63	44	291	289	1 087
2, Aff, inflammatoires	18	8	17	7	37	18	120	106	331
3, Aut, mal, de la peau	36	31	41	19	36	26	130	113	432
XV. MAL. SYST. OSTEO0ARTIC. MUSCLES & DU TISSU CONJONCTIF									
1, R.A.A.	13	13	15	15	17	17	70	71	231
2, Arthrite	3	2	7	5	9	4	104	66	200
3, Arthrose	12	14	9	8	18	11	134	131	337
4, Arthropathie	0	0	0	0	5	9	129	138	281
5, Ostéite/ostéomyélite	0	0	5	12	17	18	65	33	150
6, Myosite	0	0	4	3	4	4	32	23	70
7, Autres	17	23	15	6	26	16	200	163	466
XVI. ANOMALIES CONGENITALES									
1, Spina bifida	5	10	12	5	7	4	0	0	43
2, Hydrocéphalie/microcéphalie	4	0	0	0	0	0	0	0	4
3, Cardiopathie congénitale	1	0	0	0	1	0	0	0	2
4, Bec de lièvre (fente palatine)	2	3	0	0	1	1	1	0	8
5, Omphalocèle	2	0	0	0	0	0	0	0	2
6, Anomalie congénitale de l'oeil	0	1	0	1	0	1	0	0	3
7, Autres	51	49	8	4	10	16	8	10	156

CONSULTATIONS EXTERNES: DANS LES CHR/ CHU EN 2005 (suite4)

MALADIES	0-11 Mois		1-4 Ans		5-14 Ans		Adultes		TOTAL
	M	F	M	F	M	F	M	F	
XVII. AFFECTIONS PERINATALES									
1, Trauma, obstét, nouveau-né	9	6	0	0	0	0	0	0	15
2, Ictère néonatal	41	38	0	0	0	0	0	0	79
3, Autres	250	170	0	0	0	0	0	0	420
XVIII. 1. LESIONS & TRAUMATISME par									
Accident voie publique									
1, Fractures	4	5	8	8	49	29	301	83	487
2, Luxations	1	1	1	1	9	14	113	19	159
3, Trauma, internes	0	0	4	6	44	15	167	43	279
4, Trauma, craniens	2	0	24	22	87	43	689	155	1 022
5, Plaies	6	3	38	43	134	97	1252	382	1 955
6, Brûlures	6	0	9	10	17	12	62	34	150
7, Autres trauma,	1	2	17	8	42	29	775	297	1 171
XVIII. 2. LESIONS & TRAUMATISME pour									
Autres causes									
1, Fractures	5	0	4	11	36	17	153	56	282
2, Luxations	1	0	0	1	18	11	55	28	114
3, Trauma, internes	1	0	1	3	24	14	127	36	206
4, Trauma, craniens	5	0	13	10	70	23	211	91	423
5, Plaies	6	5	42	28	129	77	681	265	1 233
6, Brûlures	6	2	25	18	22	17	39	44	173
7, Autres trauma,	5	6	33	35	82	62	638	306	1 167
XIX. INTOXICATION & EMPOISONNEMENT									
1, Intox, medic./prod, biolog,	3	3	47	46	28	12	106	86	331
2, Intox, subt, non médicinales	1	1	13	7	1	3	24	16	66
3, Morsures de serpents	1	1	20	5	104	72	129	64	396
4, Morsures de chien	0	1	6	1	12	9	34	14	77
5, Intoxication alimentaire	0	0	0	0	0	0	23	16	39
6, Autres	0	0	10	10	5	15	57	51	148
XX. SYMPT. SIGN. ETAT MORBIDE MAL DEFINIS									
1, Symptômes	0	0	0	0	0	0	0	0	0
1,1 Symptômes généraux	41	36	44	46	37	29	241	344	818
1,2 Symp, syst, nerv, & ostéo0musc,	2	2	9	3	2	24	93	87	222
1,3 Symp peau et , téguments	3	0	1	3	2	2	33	46	90
1,4 Symp, nut,métab, & dévelop,	0	0	0	1	0	1	29	17	48
1,5 Symp, tête & région cervicale	2	3	1	1	3	5	67	146	228
1,6 Symp, app, cardio0vasculaire	24	30	29	29	14	17	90	98	331
1,7 Symp, app, resp, & thorax	7	9	10	7	10	8	66	73	190
1,8 Symp, app, digestif	18	16	7	13	7	27	154	220	462
1,9 Symp, app, urinaire	25	9	44	11	41	8	192	174	504
1,10 Aut, symp, abdomen & bassin	0	0	0	0	0	0	3	3	6
2, Mort subite de cause inconnue	5	3	1	1	4	0	9	8	31
3, Aut, causes mal définies ou inconnues de morbidité & mortalité	177	166	232	168	194	165	650	2247	3 999
TOTAL	7500	7041	11976	10209	10053	8767	52443	53900	161 889

HOSPITALISATION DANS LES CHR/CHU

HOSPITALISATION DANS LES CHR/CHU EN 2005

MALADIES	0-11 Mois				1-4 Ans				5-14 Ans				Adultes				TOTAL		
	M		F		M		F		M		F		M		F		C	D	
	C	D	C	D	C	D	C	D	C	D	C	D	C	D					
I. MALADIES INFECT, & PARASITAIRES																			
1, Maladies infectieuses intestinales																			
Choléra	0	0	0	0	15	2	11	1	43	3	24	1	18	1	20	0	131	8	
Fièvres typhoïdes & paratyphoïdes	42	2	30	2	93	0	79	0	202	2	190	4	268	7	280	11	1184	28	
Dysenterie amibienne	153	4	110	2	400	7	311	0	127	1	100	0	144	2	135	0	1480	16	
Schigellose	169	12	236	1	147	0	138	0	4	0	4	0	86	2	91	3	875	18	
Chistosomiase digestive	0	0	0	0	0	0	0	0	0	0	0	0	9	2	5	0	14	2	
Autres diarrhées infectieuses	968	62	886	66	588	46	447	32	226	10	200	12	325	15	199	12	3839	255	
Abcès amibiens du foie	0	0	0	0	1	0	0	0	0	0	0	0	46	8	22	0	69	8	
Intox, alimentaires bactériennes	95	4	131	6	277	8	314	12	99	3	96	4	74	0	99	0	1185	37	
2, Tuberculoses																			
Primo-infections tuberculeuses	0	0	0	0	0	0	0	0	0	0	0	0	20	1	10	3	30	4	
Tuberculose pulmonaire	0	0	0	0	0	0	2	0	8	0	3	1	291	31	121	12	425	44	
Pleurésie tuberculeuse	0	0	0	0	0	0	0	0	1	0	0	0	22	0	17	3	40	3	
Tuberculose des méning. & syst.nerv.central	0	0	0	0	0	0	0	0	0	0	0	0	4	4	2	1	6	5	
T. péritoine, intest. & ganglion	0	0	0	0	0	0	0	0	1	0	0	0	6	0	10	0	17	0	
T.os & articulations	0	0	0	0	0	0	0	0	0	0	0	0	15	0	7	1	22	1	
Autres formes de tuberculose	0	0	0	0	0	0	0	0	0	0	0	0	9	1	7	0	16	1	
3, Autres maladies infectieuses																			
Charbon	0	0	0	0	0	0	0	0	0	0	0	0	0	0	0	0	0	0	
Rage	0	0	0	0	0	0	0	0	4	4	0	0	4	3	2	0	10	7	
Diphtérie	0	0	0	0	0	0	0	0	0	0	0	0	0	0	0	0	0	0	
Coqueluche	1	0	2	1	0	0	0	0	0	0	0	0	0	0	0	0	3	1	
Trypanosomiase	1	0	0	0	0	0	0	0	1	1	0	0	0	0	0	0	2	1	
Tétanos	3	2	3	1	5	1	1	1	13	4	8	2	32	12	6	2	71	25	
Paralysie flasque aiguë (PFA)	0	0	0	0	0	0	0	0	1	0	0	0	3	1	0	0	4	1	
Zona	0	0	0	0	1	0	0	0	0	0	0	0	30	4	13	1	44	5	
Varicelles	0	0	1	0	15	0	9	0	35	0	18	0	9	0	5	0	92	0	
Rougeole	6	0	0	0	94	3	69	1	13	1	17	2	2	0	6	0	207	7	
Fièvre jaune	0	0	0	0	68	6	43	3	23	2	16	1	64	2	48	5	262	19	
Hépatite virale	2	2	0	0	3	2	1	0	1	0	2	0	35	15	14	3	58	22	
Méningites	14	5	4	3	13	8	3	1	5	2	3	2	6	2	1	1	49	24	
à méningocoque	6	3	5	3	7	1	6	1	3	2	1	1	27	7	26	7	81	25	
à liquide clair non tuberc.	1	0	0	0	1	0	1	1	1	0	0	0	5	2	8	4	17	7	
autres méningites	103	30	68	22	51	13	40	15	27	10	25	10	44	19	30	15	388	134	

HOSPITALISATION DANS LES CHR/CHU EN 2005 (suite1)

MALADIES	0-11 Mois				1-4 Ans				5-14 Ans				Adultes				TOTAL	
	M		F		M		F		M		F		M		F		C	D
	C	D	C	D	C	D	C	D	C	D	C	D	C	D	C	D	C	D
Ictères fébriles	29	2	25	3	8	0	15	1	2	1	2	0	7	0	11	5	99	12
Paludisme grave	2471	196	2121	193	4808	349	4083	336	1872	103	1601	68	1484	86	2348	49	20788	1380
Hématurie terminale	11	3	9	0	15	1	13	2	5	0	6	0	26	0	13	1	98	7
Parasitoses intestinales	343	3	211	14	180	8	137	3	89	0	56	0	337	2	338	1	1691	31
Filarioses	0	0	0	0	0	0	0	0	1	0	0	0	7	0	33	3	41	3
Syphilis (toutes formes)	0	0	1	0	0	0	0	0	0	0	0	0	4	0	6	0	11	0
Uretrites	0	0	0	0	0	0	0	0	0	0	0	0	12	0	0	0	12	0
Ulcérations génitales	0	0	0	0	0	0	0	0	0	0	0	0	7	0	14	0	21	0
Végétations vénériennes	0	0	0	0	0	0	0	0	0	0	0	0	0	0	8	0	8	0
Autres IST	0	0	0	0	0	0	0	0	1	1	0	0	44	5	89	21	134	27
SIDA	4	1	3	1	4	1	4	1	4	0	6	1	525	85	704	128	1254	218
Noma	0	0	0	0	1	0	0	0	0	0	0	0	7	1	6	1	14	2
II, TUMEURS (suspicion)																		
1. T.M. lèvres, cav, bucc, & pharynx	1	0	0	0	2	0	0	0	4	1	1	0	7	1	5	1	20	3
dont Burkitt	0	0	0	0	0	0	0	0	5	2	2	0	2	1	0	0	9	3
2. T.M. app. digest, & péritoine	0	0	0	0	2	1	1	0	4	0	4	0	67	14	37	7	115	22
3. T.M. app. Respir. & thorax	2	2	0	0	0	0	1	0	0	0	0	0	3	0	3	3	9	5
4. T.M. os, tissu conj. peau & sein	2	0	0	0	0	0	0	0	0	0	1	0	6	0	7	1	16	1
5. T.M. os & cartilage	0	0	0	0	0	0	0	0	1	0	0	0	7	0	2	0	10	0
6. T.M. du sein	0	0	0	0	0	0	0	0	0	0	0	0	0	0	43	2	43	2
7. T.M. du foie	0	0	0	0	0	0	0	0	0	0	2	1	68	19	87	6	157	26
8. T.M. du col	0	0	0	0	0	0	0	0	0	0	0	0	22	2	13	0	35	2
9. Autres T.M. org GénitoUrinaires	0	0	0	0	0	0	2	0	1	0	0	0	31	5	28	4	62	9
10. T.M. organes génit. Masc.	0	0	0	0	0	0	0	0	0	0	0	0	44	4	0	0	44	4
11. T.M. de l'utérus & annexes	0	0	0	0	0	0	0	0	0	0	0	0	0	0	101	4	101	4
12. T.M. tissu lymphatig, & hématop,	0	0	3	2	1	0	1	0	2	0	1	0	4	1	3	0	15	3
13. T.bénignes	1	0	3	0	2	0	3	0	2	0	4	0	43	2	27	3	85	5
14. T. de nature non précisée	2	0	0	0	2	1	2	0	2	0	2	0	28	2	25	3	63	6
III. MAL. ENDOC. TROUBLES METAB. MALNUT.																		
1. Troubles des glandes thyroïdes	0	0	0	0	0	0	0	0	0	0	0	0	2	0	5	1	7	1
0Hyperthyroïdie	1	0	0	0	3	1	1	0	1	0	1	0	3	0	11	0	21	1
0Hypothyroïdie	0	0	0	0	0	0	0	0	0	0	0	0	5	0	4	0	9	0
2. Diabète	0	0	0	0	1	0	0	0	2	0	0	0	206	35	137	23	346	58
3. Autres mal. glandes endocriniennes	0	0	0	0	0	0	0	0	0	0	0	0	1	0	1	0	2	0
4. Kwashiorkor	5	2	10	1	84	8	53	12	7	1	3	0	0	0	0	0	162	24
5. Marasme	133	6	108	17	453	33	303	38	18	2	4	0	0	0	0	0	1019	96
6. Goutte	0	0	0	0	8	2	3	0	0	0	0	0	17	0	5	0	33	2
7. Autres troubles méta, & nutrition	14	2	10	2	29	0	22	3	6	0	3	1	23	1	41	3	148	12

HOSPITALISATION DANS LES CHR/CHU EN 2005 (suite2)

MALADIES	0-11 Mois				1-4 Ans				5-14 Ans				Adultes				TOTAL	
	M		F		M		F		M		F		M		F		C	D
	C	D	C	D	C	D	C	D	C	D	C	D	C	D				
IV, MAL. SANG & ORG. HEMATOPOIET.																		
1. Anémies	678	40	624	57	1436	67	1213	70	126	8	83	13	202	19	938	73	5300	347
2. Drépanocytose	0	0	0	0	12	1	4	0	25	0	25	0	78	3	97	5	241	9
3. Hémoglobines C	1	0	2	0	1	0	3	0	4	1	1	0	9	1	4	0	25	2
4. Autres hémoglobinopathies	0	0	0	0	1	0	0	0	0	0	1	1	9	3	8	1	19	5
5. Autres maladies du sang	6	3	7	1	5	4	3	2	4	1	3	1	23	5	35	2	86	19
V. TROUBLES MENTAUX																		
1. Psychose schizophrénique	0	0	0	0	0	0	0	0	0	0	0	0	92	0	40	0	132	0
2. Psychose affective	0	0	0	0	0	0	0	0	0	0	0	0	80	2	66	2	146	4
3. Syndrome délirant	0	0	0	0	0	0	0	0	0	0	0	0	69	0	34	1	103	1
4. Autres psychoses non organiques	0	0	0	0	0	0	0	0	0	0	0	0	7	0	14	0	21	0
5. Psychoses spécifiques de l'enfance	0	0	0	0	0	0	0	0	1	0	2	0	0	0	1	0	4	0
6. Etat psychotique organique	0	0	0	0	0	0	0	0	1	0	0	0	14	0	8	0	23	0
7. Névroses	0	0	0	0	0	0	0	0	1	0	1	0	33	0	18	0	53	0
8. Retard mental	0	0	0	0	7	0	8	0	0	0	0	0	1	0	0	0	16	0
9. Abus de drogue	0	0	0	0	1	0	0	0	0	0	1	0	10	1	1	0	13	1
10. Trouble pschotiques	0	0	0	0	0	0	0	0	0	0	0	0	18	0	7	0	25	0
VI. MAL. SYST. NERVEUX																		
1. Hémiplégie	0	0	0	0	0	0	0	0	0	0	5	0	90	30	50	12	145	42
2. Epilepsie	0	0	0	0	5	0	5	0	8	0	4	0	20	0	10	0	52	0
3. Polynévrites	0	0	0	0	1	0	0	0	0	0	0	0	8	0	8	0	17	0
4. Aut. mal. syst. nerv. central	6	0	4	1	0	0	2	0	1	0	0	0	47	11	36	10	96	22
5. Mal. syst. nerv. périphérique	5	1	1	0	0	0	1	0	5	2	4	0	25	2	12	1	53	6
VII, MAL. OEIL & ANNEXES																		
1. Glaucome	1	0	0	0	0	0	0	0	0	0	0	0	85	0	40	0	126	0
2. Cataracte (complication)	0	0	0	0	0	0	0	0	4	0	0	0	348	0	228	0	580	0
3. Trachome (complication)	0	0	0	0	0	0	0	0	0	0	0	0	0	0	0	0	0	0
4. Xérophtalmie	0	0	0	0	0	0	0	0	0	0	0	0	1	0	0	0	1	0
5. Troubles de la vision	0	0	0	0	0	0	0	0	0	0	0	0	0	0	1	0	1	0
6. Lésions ophtalmiques (traumatisme)	0	0	0	0	1	0	1	0	19	0	3	0	22	0	3	0	49	0
7. Affections de la cornée	2	0	1	0	1	0	3	0	0	0	0	0	2	0	1	0	10	0
8. Autres affections de l'œil	1	0	1	0	1	0	0	0	40	0	14	0	75	0	40	0	172	0
9. Autres affections des annexes	0	0	0	0	0	0	0	0	0	0	0	0	0	0	0	0	0	0

HOSPITALISATION DANS LES CHR/CHU EN 2005 (suite3)

MALADIES	0-11 Mois				1-4 Ans				5-14 Ans				Adultes				TOTAL	
	M		F		M		F		M		F		M		F		C	D
	C	D	C	D	C	D	C	D	C	D	C	D	C	D				
VIII. MALADIES DE L'OREILLE																		
1. Mastoïdites	0	0	1	0	1	0	0	0	0	0	0	0	87	0	42	0	131	0
2. Otites	5	0	10	0	16	1	8	0	5	0	5	0	61	0	57	0	167	1
3. Troubles labyrinthiques	0	0	0	0	0	0	0	0	0	0	0	0	0	0	2	0	2	0
4. Autres	8	0	6	0	10	0	7	0	13	1	6	0	67	3	58	0	175	4
IX. MAL. APP. CIRCULATOIRE																		
1. Cardiopathies congénitales	6	2	7	3	1	0	1	0	2	0	6	1	4	0	1	0	28	6
2. Cardiopathies rhumatismales	0	0	0	0	0	0	0	0	7	2	2	0	3	2	4	0	16	4
3. Cardiopathies ischémiques	1	0	0	0	0	0	1	0	2	1	0	0	15	5	9	0	28	6
4. Insuffisances cardiaques	0	0	1	0	6	0	1	0	17	2	16	4	283	57	254	48	578	111
5. Autres cardiopathies	3	0	2	0	3	1	4	0	10	0	8	1	252	32	247	33	529	67
6. H.T.A.	0	0	0	0	0	0	0	0	3	0	2	0	602	49	555	24	1162	73
7. Mal. Vasc. cérébrales	0	0	0	0	0	0	0	0	0	0	0	0	149	49	89	29	238	78
8. Phlébites	0	0	0	0	0	0	0	0	0	0	0	0	2	0	7	0	9	0
9. Artérites	0	0	0	0	0	0	0	0	0	0	0	0	3	0	3	0	6	0
10. Thrombophlébites	0	0	1	1	0	0	0	0	0	0	0	0	2	0	1	0	4	1
11. Autres mal. App. Circulatoire	0	0	0	0	2	1	1	0	3	0	1	0	191	9	122	12	320	22
X. MAL. APP. RESPIRATOIRE																		
1. Sinusites	1	0	0	0	1	0	0	0	0	0	0	0	14	0	14	0	30	0
2. Bronchites, bronchiolites aiguës	432	14	326	14	486	11	377	6	123	3	80	3	255	15	238	5	2317	71
3. Angine	11	1	11	0	23	0	19	1	7	0	4	0	5	2	3	0	83	4
4. Pneumonie	150	14	113	8	189	11	137	7	64	1	54	1	467	51	274	28	1448	121
5. Asthme	2	2	1	0	7	1	10	1	16	0	6	0	75	5	51	0	168	9
6. Aut. aff. aiguës voies resp.	146	14	131	18	172	6	109	2	54	2	30	1	133	9	103	4	878	56
7. Pleurésies	9	0	7	1	17	1	10	0	5	2	10	0	81	11	41	4	180	19
0 purulentes	0	0	0	0	1	0	0	0	0	0	0	0	24	3	13	6	38	9
0 liquid. Clair non tuberculeux	1	1	1	0	1	0	1	0	1	0	1	0	24	0	20	2	50	3
8. Aff. chroniques des voies respiratoires	11	1	3	0	5	0	4	0	2	0	5	0	350	43	155	11	535	55
9. Aut. Mal. App. respiratoire	18	3	5	0	17	1	10	0	11	0	8	1	183	16	70	6	322	27
XI. MALADIES APP. DIGESTIF																		
1. Parodontopathie	0	0	0	0	0	0	0	0	0	0	0	0	0	0	4	0	4	0
2. Autres maladies de la cav. Bucc.	5	0	2	0	6	0	4	0	10	0	2	0	14	1	16	0	59	1
3. Oesophagites	26	1	14	0	25	0	17	1	2	0	0	0	85	4	106	9	275	15
4. Gastrites & entérites	197	10	165	7	215	11	111	7	89	8	46	2	300	23	249	7	1372	75
5. Ulcères de l'estomac	0	0	0	0	0	0	0	0	3	0	2	0	133	6	470	1	608	7

HOSPITALISATION DANS LES CHR/CHU EN 2005 (suite4)

MALADIES	0-11 Mois				1-4 Ans				5-14 Ans				Adultes				TOTAL	
	M		F		M		F		M		F		M		F		C	D
	C	D	C	D	C	D	C	D	C	D	C	D	C	D	C	D	C	D
6. Ulcères de duodénum	1	0	1	1	0	0	0	0	2	0	0	0	63	2	87	1	154	4
7. Appendicite	0	0	1	0	0	0	1	0	42	0	34	0	344	33	218	1	640	34
8. Hernies abdominales	7	0	7	2	23	0	14	0	17	0	14	0	183	7	77	0	342	9
9. Hernies inguino0scrotale	9	2	0	0	30	0	1	0	30	1	2	1	1043	17	0	0	1115	21
10. Entérites & colites non infect.	9	1	14	1	3	1	6	2	13	0	11	0	210	6	201	6	467	17
11. Recto0colites	2	1	0	0	0	0	0	0	5	1	3	0	44	9	18	5	72	16
12. Occlusion intestinale	14	8	9	3	2	1	7	2	52	4	30	3	287	37	137	25	538	83
13. Péritonite	3	2	2	0	3	3	6	0	50	8	52	6	154	24	67	12	337	55
14.Hémorroïdes	0	0	0	0	0	0	0	0	0	0	1	0	64	9	23	2	88	11
15.Cirrhose hépatique	0	0	0	0	0	0	0	0	2	0	0	0	190	37	96	9	288	46
16. Abcès non amibiens du foie	0	0	0	0	0	0	0	0	0	0	0	0	43	4	24	3	67	7
17. Cholécystite	1	0	0	0	3	0	1	0	12	0	1	0	16	0	8	0	42	0
18. Pancréatite aiguë	0	0	1	0	0	0	0	0	0	0	1	0	26	5	15	1	43	6
19. Pancréatite chronique	0	0	0	0	0	0	0	0	0	0	0	0	6	1	2	0	8	1
20. Aut. mal. de l'intestin	14	2	6	3	6	0	4	1	28	2	9	0	82	0	38	1	187	9
21. Aut. maladies du pancréas	0	0	0	0	0	0	0	0	1	0	0	0	5	3	1	0	7	3
22. Aut. Mal. du foie	0	0	0	0	0	0	0	0	2	0	2	1	43	7	26	4	73	12
23. Aut. Mal. Voies biliaires	1	0	0	0	1	0	1	0	1	0	1	0	11	2	6	0	22	2
24. Aut. mal. app. digestif	102	1	63	2	163	6	121	0	285	6	220	3	612	24	473	29	2039	71
XII. MAL, ORG, GENITOOURINAIRES																		
1. Glomérulorulonéphrite aiguë	1	0	0	0	1	0	1	0	1	0	1	0	1	0	2	0	8	0
2. Glomérulonéphrite chronique	0	0	0	0	1	0	0	0	1	0	0	0	4	0	0	0	6	0
3. Néphrite & Néphrose	2	0	0	0	1	0	0	0	1	0	3	0	49	4	31	3	87	7
4. Syndrome néphrotique	5	0	0	0	16	1	8	0	34	7	22	1	56	3	25	1	166	13
5. Insuffisance rénale aiguë	1	0	0	0	2	0	0	0	8	4	8	2	140	50	78	23	237	79
6. Insuffisance rénale chronique	0	0	0	0	0	0	0	0	1	0	1	0	86	21	45	14	133	35
7. Hydronéphrose	0	0	0	0	0	0	0	0	0	0	0	0	68	6	9	1	77	7
8. Lithiases voies urinaires	1	0	1	0	10	0	1	0	18	0	1	0	72	0	16	1	120	1
9. Aut. aff. urètre & voies urinaires	24	0	10	1	28	0	9	0	16	0	4	0	279	10	176	0	546	11
10. Hydrocèle	0	0	0	0	3	1	0	0	3	0	0	0	412	1	3	0	421	2
11. Aut. mal. org. génit. homme	5	0	0	0	4	0	1	0	15	0	0	0	557	15	0	0	582	15
12. Mal. du sein	0	0	0	0	0	0	0	0	0	0	0	0	0	0	30	0	30	0
13. Prolapsus génital	0	0	0	0	0	0	0	0	1	0	1	0	0	0	58	0	60	0
14. Fistules vésico0vaginales	0	0	1	0	0	0	0	0	0	0	0	0	0	0	75	1	76	1
15. Aff. Inflam. org. pelv. femme	0	0	0	0	0	0	0	0	0	0	1	0	0	0	82	0	83	0
16. Aut. aff. org. génit. femme	0	0	0	0	0	0	0	0	0	0	4	0	0	0	224	1	228	1

HOSPITALISATION DANS LES CHR/CHU EN 2005 (suite5)

MALADIES	0-11 Mois				1-4 Ans				5-14 Ans				Adultes				TOTAL	
	M		F		M		F		M		F		M		F		C	D
	C	D	C	D	C	D	C	D	C	D	C	D	C	D				
XIII, GROSS, ACCOUCHE, SUITES COUCH,																		
1. Avortements	0	0	0	0	0	0	0	0	0	0	0	0	0	0	2416	12	2416	12
2. Môle hydatiforme	0	0	0	0	0	0	0	0	0	0	0	0	0	0	36	0	36	0
3. Grossesses extra0utérine	0	0	0	0	0	0	0	0	0	0	0	0	0	0	143	3	143	3
4. Rétention du fœtus mort in utéro	0	0	0	0	0	0	0	0	0	0	0	0	0	0	210	0	210	0
5. Vomissements gravidiques	0	0	0	0	0	0	0	0	0	0	0	0	0	0	250	0	250	0
6. Hém. Antépart. & placenta praevia	0	0	0	0	0	0	0	0	0	0	0	0	0	0	137	3	137	3
7. Toxémie gravidique	0	0	0	0	0	0	0	0	0	0	0	0	0	0	188	5	188	5
8. Eclampsie	0	0	0	0	0	0	0	0	0	0	0	0	0	0	368	10	368	10
9. Accouchement normal	0	0	0	0	0	0	0	0	0	0	0	0	0	0	8252	0	8252	0
10. Disproportion foeto0pelvienne	0	0	0	0	0	0	0	0	0	0	0	0	0	0	851	9	851	9
11. Présentation vicieuse	0	0	0	0	0	0	0	0	0	0	0	0	0	0	469	0	469	0
12. Hémorragie de la délivrance	0	0	0	0	0	0	0	0	0	0	0	0	0	0	447	13	447	13
13. Infection puerpérale	0	0	0	0	0	0	0	0	0	0	0	0	0	0	162	13	162	13
14. Psychose gravito0puerpérale	0	0	0	0	0	0	0	0	0	0	0	0	0	0	29	0	29	0
15. Autres complicat. de la grossesse	0	0	0	0	0	0	0	0	0	0	0	0	0	0	560	24	560	24
16. Menaces d'avortement	0	0	0	0	0	0	0	0	0	0	0	0	0	0	383	0	383	0
17. Menaces d'accouchement prématuré	0	0	0	0	0	0	0	0	0	0	0	0	0	0	219	0	219	0
XIV. MALADIES DE LA PEAU																		
1. Infect. peau & tissus cellul. s/cut.	20	2	16	1	19	0	9	0	12	0	8	0	94	2	223	1	401	6
2. Aff. inflammatoires	5	0	0	0	1	0	1	0	5	0	0	0	9	0	239	1	260	1
3. Aut. mal. de la peau	8	1	3	0	3	0	3	0	6	0	3	0	7	0	726	0	759	1
XV. MAL. SYST. OSTEO0ARTIC. MUSCLES & DU TISSU CONJONCTIF																		
1. R.A.A.	0	0	0	0	3	0	0	0	5	0	4	0	9	0	7	0	28	0
2. Arthrite	1	0	0	0	5	0	0	0	1	0	5	0	30	0	8	0	50	0
3. Arthrose	0	0	1	0	1	0	0	0	3	0	2	0	23	0	16	1	46	1
4. Ostéite/ostéomyélite	0	0	0	0	2	0	4	0	15	0	7	0	31	4	12	0	71	4
5. Myosite	0	0	0	0	1	0	1	0	3	0	2	0	21	1	8	1	36	2
6. Autres mal. syst. ostéo0articulaire et muscu.	8	0	4	0	9	0	8	0	23	0	17	0	97	1	39	2	205	3
XVI. ANOMALIES CONGENITALES																		
1. Spina bifida	9	3	7	2	0	0	0	0	1	1	0	0	0	0	2	1	19	7
2. Hydrocéphalie/microcéphalie	12	2	3	0	2	0	0	0	0	0	0	0	0	0	0	0	17	2
3. Cardiopathie congénitale	3	1	3	1	0	0	1	0	1	0	0	0	0	0	0	0	8	2
4. Bec de lièvre (fente palatine)	3	0	5	1	1	0	1	0	0	0	0	0	0	0	0	0	10	1
5. Omphalocèle	2	0	1	0	0	0	0	0	0	0	0	0	0	0	0	0	3	0
6. Anomalie congénitale de l'oeil	0	0	0	0	0	0	1	0	0	0	0	0	0	0	2	0	3	0
7. Autres	52	12	56	17	9	0	6	0	10	0	1	0	0	0	2	0	136	29

HOSPITALISATION DANS LES CHR/CHU EN 2005 (suite6)

MALADIES	0-11 Mois				1-4 Ans				5-14 Ans				Adultes				TOTAL	
	M		F		M		F		M		F		M		F		C	D
	C	D	C	D	C	D	C	D	C	D	C	D	C	D				
XVII, AFFECTIONS PERINATALES																		
1. Trauma obstét. nouveauNé	8	1	1	0	0	0	0	0	0	0	0	0	0	0	0	0	9	1
2. Ictère néonatal	20	3	11	1	0	0	0	0	0	0	0	0	0	0	0	0	31	4
3. Autres	554	141	420	84	1	0	0	0	3	1	0	0	0	0	0	0	978	226
XVIII. 1. LÉSIONS & TRAUMATISMES par accid. De la voie pub.																		
1. Fractures	2	0	1	0	13	0	6	0	84	2	34	0	940	31	204	4	1284	37
2. Luxations	2	0	0	0	4	0	3	0	63	0	27	0	911	0	343	0	1353	0
3. Trauma internes	2	0	0	0	5	0	0	0	37	6	13	1	113	15	38	3	208	25
4. Trauma craniens	2	0	0	0	13	0	7	0	75	6	39	4	384	53	90	12	610	75
5. Plaies	1	0	0	0	12	1	3	0	48	3	14	0	248	12	73	2	399	18
6. Brûlures	2	0	3	1	20	5	30	5	10	2	16	3	51	5	40	4	172	25
7. Autres trauma	1	0	1	0	2	0	2	0	168	2	47	2	972	52	459	29	1652	85
XVIII. 2. LÉSIONS & TRAUMATISMES pour autres causes																		
1. Fractures	1	0	1	0	2	0	1	0	31	0	17	0	80	0	35	0	168	0
2. Luxations	0	0	0	0	0	0	0	0	1	0	0	0	9	0	5	0	15	0
3. Trauma internes	1	0	0	0	0	0	0	0	10	0	6	0	25	0	13	1	55	1
4. Trauma craniens	0	0	1	0	6	0	2	0	61	5	15	0	120	4	35	2	240	11
5. Plaies	1	0	0	0	4	0	2	0	18	0	10	0	154	3	57	3	246	6
6. Brûlures	4	1	4	1	10	1	13	0	10	1	3	0	32	3	12	0	88	7
7. Autres trauma	0	0	0	0	6	0	1	0	34	0	10	0	162	4	57	1	270	5
XIX, INTOXICATION & EMPOISONNEMENT																		
1. Intox. médic./prod. biolog.	7	1	2	1	25	1	16	1	9	0	9	0	35	5	43	2	146	11
0 à la chloroquine	0	0	0	0	1	0	0	0	0	0	0	0	3	0	7	2	11	2
2. Intox. subst. non médicinales	4	1	4	1	20	0	6	0	19	2	13	0	17	2	21	1	104	7
0 essence/pétrole	0	0	1	0	12	0	6	0	6	0	1	0	5	2	4	2	35	4
3. Morsures de serpents	0	0	3	1	12	2	5	1	72	15	39	11	124	20	99	13	354	63
4. Morsures de chien	0	0	0	0	0	0	0	0	1	0	0	0	5	0	3	0	9	0
5. Autres	0	0	0	0	2	0	2	1	0	0	0	0	10	1	20	1	34	3

HOSPITALISATION DANS LES CHR/CHU EN 2005 (suite7)

MALADIES	0-11 Mois				1-4 Ans				5-14 Ans				Adultes				TOTAL		
	M		F		M		F		M		F		M		F		C	D	
	C	D	C	D	C	D	C	D	C	D	C	D	C	D					
XX. SYMPT. SIGN. ETAT MORBIDE MAL DEFINIS																			
1. Symptômes																			
1.1 Symptômes généraux	11	2	8	1	7	1	11	1	12	2	7	0	137	26	112	12	305	45	
1.2 Symp. syst. nerv. & ostéo0musc.	0	0	2	0	2	0	8	1	1	1	4	0	13	1	10	1	40	4	
1.3 Symp. Peau et téguments	0	0	1	0	1	0	1	0	0	0	6	0	3	0	2	0	14	0	
1.4 Symp. app. cardio0vasculaire & thorax	0	0	1	1	2	2	1	0	5	1	2	0	31	11	16	4	58	19	
1.5 Symp. app. Digestif & abdomen	4	0	3	0	6	0	4	0	2	1	0	0	37	1	39	7	95	9	
1.6 Symp. app. urinaire	0	0	1	0	0	0	0	0	5	0	3	0	11	0	10	0	30	0	
2. Mort subite de cause inconnue	0	0	0	0	0	0	0	0	0	0	0	0	0	0	0	0	0	0	
3. Aut. causes mal définies ou inconnues de morbidité & mortalité	0	0	0	0	0	0	0	0	0	0	0	0	19	18	18	16	37	34	
	153	11	109	5	203	17	140	8	99	12	77	9	341	55	459	67	1581	184	
TOTAL	7420	649	6220	583	10805	662	8681	584	5165	286	3735	187	20334	1548	31424	1122	93784	5621	

CONCLUSION

Les résultats ci-dessus présentés transcrivent les données enregistrées au cours de l'année 2005 dans les formations sanitaires

Ils reflètent la performance en terme de couverture sanitaire de l'essentiel des programmes mis en œuvre au plan national dans le secteur public.

La production de cet annuaire a été rendue possible grâce à l'engagement de tous les acteurs impliqués dans la collecte, le traitement et l'analyse de l'information sanitaire.

La parution de cet annuaire intervient dans un contexte national d'accélération des réformes du système de santé et de mise en œuvre du Plan National de développement sanitaire avec un accent particulier sur la gestion basée sur la performance.

Dans ce cadre, une information sanitaire fiable, cohérente et produite à temps, est indispensable pour une gestion rationnelle des ressources et des politiques en vue de l'atteinte des objectifs fixés.

Nous invitons donc l'ensemble des acteurs à accorder un plus grand intérêt à l'information sanitaire à tous les niveaux et à intégrer les données générées par l'activité sanitaire dans les processus de planification et de gestion.

Nous espérons pouvoir compter sur la disponibilité de tout un chacun pour une parution régulière et dans les meilleurs délais du prochain annuaire.

La Direction des Etudes et de la Planification reste à la disposition de tous pour des observations allant dans le sens de l'amélioration de la qualité de ce document.